U d'/ of Ottawa
39003001089787

ANNEXE DE LA BIBLIOTHÈQUE
Universitas
BIBLIOTHECA
uOttawa
Ottaviensis

Digitized by the Internet Archive
in 2011 with funding from
University of Toronto

http://www.archive.org/details/dictionnaireg00goss

DICTIONNAIRE GÉNÉALOGIQUE

DES

FAMILLES DE CHARLESBOURG

IMPRIMATUR

† L.-N. Arch. de Québec.

Québec, 30 avril 1906.

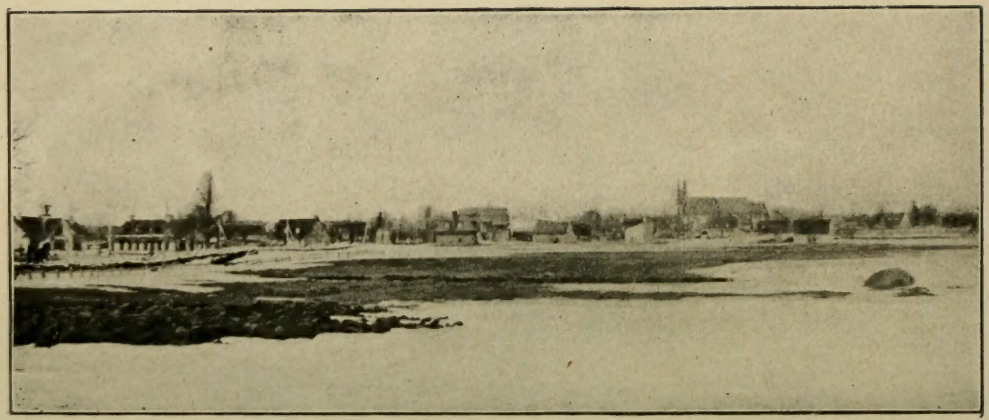

VILLAGE DE CHARLESBOURG

DICTIONNAIRE GÉNÉALOGIQUE

DES

Familles de Charlesbourg

DEPUIS LA FONDATION DE LA PAROISSE JUSQU'À NOS JOURS

PAR

L'abbé D. GOSSELIN.

« Pense à chacune des générations ;
interroge tes ancêtres. »
DEUT. XXXII, 7.

QUÉBEC
1906

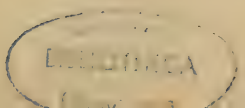

AVANT-PROPOS

Plusieurs de nos paroisses canadiennes ont l'avantage, depuis quelques années, de posséder des manuscrits généalogiques, précieux à plus d'un titre.

Charlesbourg compte parmi ces paroisses privilégiées. Ce travail, dont l'exactitude fait l'éloge de son auteur,[1] nous l'avons revisé, complété, annoté, remanié, en substituant le système des chiffres à celui des lettres, et continué jusqu'à nos jours.

Mais les manuscrits n'ont souvent qu'une existence éphémère et, de plus, le public ne peut guère en bénéficier. C'est pourquoi nous avons résolu de faire imprimer celui que nous avions en mains.

Nous l'avons intitulé : « Dictionnaire généalogique des familles de Charlesbourg, depuis la fondation de la paroisse jusqu'à nos jours. »

Bien que ce titre soit presque identique à celui du Dictionnaire généalogique des familles canadiennes, depuis la fondation de la colonie jusqu'à nos jours, les deux ouvrages n'en diffèrent pas moins sous plusieurs rapports.

Comme les titres l'indiquent, le Dictionnaire Tanguay est un recensement général, et le nôtre, un recensement particulier.

Non seulement le premier est un recensement de toutes les familles canadiennes, mais aussi de tous les membres de chaque famille, avec l'année et le lieu de leur baptême mariage et sépulture.

1. L'abbé C. Beaumont.

Le nôtre, au contraire, mentionne, non pas tous les membres de chaque famille de Charlesbourg, mais ceux-là seuls qui ont fondé une famille, ainsi que l'année et le lieu de leur mariage.

Si l'auteur du Dictionnaire généalogique des familles canadiennes fût resté dans les limites de ce dernier cadre, la longue vie que Dieu lui a prêtée lui aurait permis de laisser au peuple canadien sa généalogie complète.

On sait que le Dictionnaire Tanguay n'embrasse que la période de la Domination française.

La base des deux dictionnaires étant différente, il s'ensuit que le système adopté par chaque auteur diffère également.

Ce parallèle fait suffisamment ressortir, sans plus d'explications, le caractère du Dictionnaire généalogique des familles de Charlesbourg, et laisse deviner les services qu'il rendra, non seulement à cette paroisse, mais aussi à une foule d'autres paroisses.

Il permet d'abord de constater en un clin d'œil, à la veille d'un mariage, l'absence de parenté ou l'existence d'une parenté simple, double et triple quelquefois, entre les futurs époux.

Sa première et sa principale utilité sera donc de prévenir les mariages nuls, qui privent les époux du sacrement institué pour les sanctifier, et qui entraînent souvent de graves difficultés temporelles.

Il est facile de comprendre que les données qui rendent possibles ces constatations, permettent également de dresser l'arbre généalogique de ces familles. Cette dernière utilité est sans doute d'ordre inférieur à la première, mais elle n'en a pas moins une importance doublement précieuse dans une de nos plus anciennes paroisses canadiennes. Charlesbourg, en effet, est le berceau d'un groupe notable

de familles. Qu'il nous suffise de mentionner, entre autres, la famille Bédard, dont les rameaux, éparpillés ça et là, sont actuellement au nombre de près de six cents ; les familles Auclair, Barbeau, Bigaouette, Blondeau, Bourbeau, Bourret, Chartré, Déry, Dorion, Falardeau, Magnan, Pageot et Villeneuve. Les ancêtres de tous ceux qui portent l'un quelconque de ces noms, ont vécu et sont morts sur ce coin de terre. Le petit domaine même que, durant plusieurs générations et jusqu'à nos jours quelquefois, ils ont exploité, nous avons pu généralement le localiser. Leurs descendants, qu'ils résident à Charlesbourg, ou que la Providence les ait transportés ailleurs, pourront donc à l'aide de ce dictionnaire généalogique, remonter à leur premier ancêtre canadien et retracer leur lignée directe ou indirecte, ascendante ou descendante, sans qu'il manque un seul chaînon.

Il est bon nombre d'autres familles dont le berceau n'est pas à Charlesbourg, bien qu'elles y résident depuis un siècle et plus. Néanmoins elles pourront, aussi facilement que les premières, remonter à leur souche, car le nom de leur premier ancêtre canadien est généralement mentionné par notre Dictionnaire, avec l'année et le lieu de son mariage.

Quant à ces familles qui n'ont fait que camper à Charlesbourg, leur mention, évidemment, ne peut avoir la même utilité pratique. Mais il n'en est pas moins vrai qu'elle rendra de précieux services dans une foule de circonstances. D'ailleurs, sans la nomenclature de ces familles, ce Dictionnaire aurait été incomplet.

Ajoutons enfin, qu'il embrasse une période de deux cent-cinquante ans, et qu'il fait défiler sous nos yeux près de six cents familles portant un nom différent.

L'importance indéniable du Dictionnaire généalogique

des familles de Charlesbourg, pour cette paroisse en particulier et pour le public en général, lui vaudra donc, nous l'espérons, un bienveillant accueil.

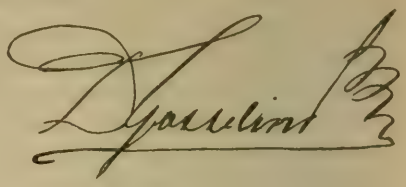

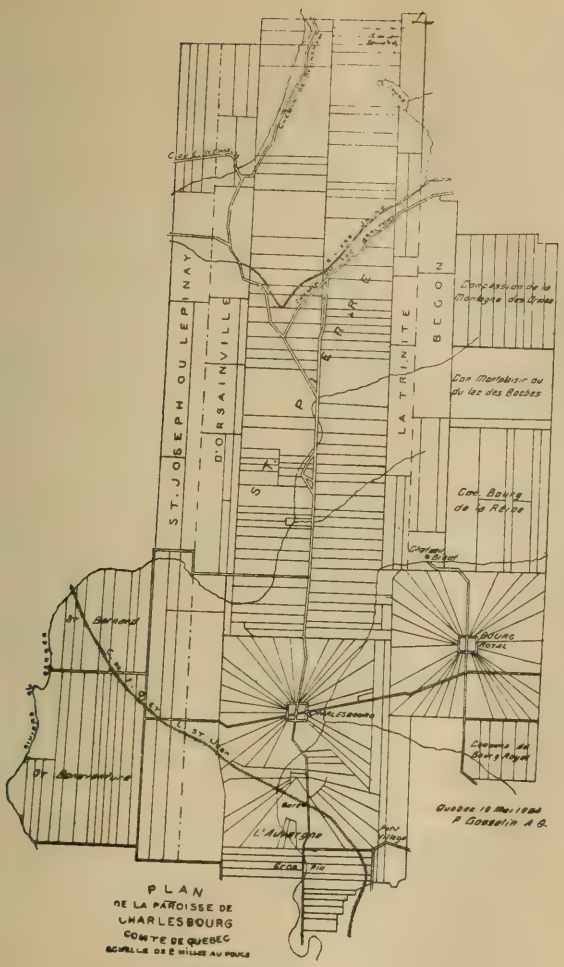
ST. JOSEPH OU LEPINAY
D'ORSAINVILLE
LA TRINITE
BEGON
Con. Boucherville
Con. Bourg de la Reine
Con. Montebisir ou du lac des Roches
Concession de la Montagne des Prairies
Chemin de la Reine
Chemin des Bords de Mer
Quebec 10 Mai 1854
P. Gosselin A.G.
PLAN
DE LA PAROISSE DE
CHARLESBOURG
COMTE DE QUEBEC
ECHELLE DE 2 MILLES AU POUCE

CLEF

DU

DICTIONNAIRE

Notre dictionnaire ne mentionne généralement que les mariages.

Le millésime placé entre les prénoms des époux indique l'année de leur mariage.

La paroisse mentionnée à la suite d'un mariage indique le lieu de ce mariage, mais l'indication des mariages contractés ailleurs n'est généralement donnée que depuis l'année 1880.

L'absence de millésime signifie que l'auteur du dictionnaire ignore l'année et le lieu du mariage.

Tout millésime supérieur à celui de 1679 fait comprendre que ce mariage ne se trouve pas dans les registres de Charlesbourg.

Le chiffre ou le nombre placé avant un prénom désigne le fils ou la fille des époux dont les noms sont suivis du même chiffre ou du même nombre.

Le chiffre ou le nombre placé avant un prénom n'est pas répété avant chaque autre prénom lorsqu'il y a plusieurs frères ou sœurs.

L'absence de chiffre ou nombre avant un prénom fait comprendre que le dictionnaire ne mentionne pas les ascendants de celui qui porte ce prénom, et par conséquent, ne permet pas de remonter plus haut.

Si une famille est désignée sous un double nom, le signe [1] = est placé entre les deux noms.

1. Le signe = signifie : égale. D.G.

Les expressions, *le même*, *la même*. indiquent un second mariage et un troisième, si elles sont répétées deux fois.

Les mots « vrai nom de famille inconnu » mis en note, au bas de quelques pages, ne signifient point que cette personne est illégitime, mais que ses père et mère ne nous sont pas connus.

Les exposants à la suite d'un mot du texte indiquent une note au pied de la page, correspondant au même exposant.

D. T. à la suite d'une note signifie : Dictionnaire Tanguay ; et les lettres D. G. sont les initiales du prénom et du nom de l'auteur du Dictionnaire des familles de Charlesbourg.

Premier exemple :

BÉDARD

	Isaac	1645	Marie Girard.	1
1.	Jacq.	1666	Eliz. Doucinet.	2
2.	Frs	1696	Marie Auclair.	
	Le même	1712	Marg. Cœur ve Mich Chrétien.	6
6.	Frs-Mich.	1734	Jne Savard.	20
20.	Jos.	1785	Frse Pageot.	50
50.	J.-B.	1814	Angé. Jobin.	102
102.	Jos.-Urbain	1844	Olivette Bédard.	169
169.	Jos.-Arthur	1901	M.-Mathil.-Eliz. Gosselin.	

Le millésime 1901 placé entre les prénoms des deux époux indique l'année du mariage de Jos.-Arthur ;

Le nombre 169 placé avant ses prénoms signifie que Jos.-Arthur est fils de Jos.-Urbain et de Olivette Bédard, dont les noms sont suivis du même nombre ;

102, que Jos.-Urbain est fils de J.-B. ;

50, que J.-B. est fils de Jos. ;

20, " Jos. est fils de Frs-Michel ;

6, que Frs-Mich. est fils de Frs et né d'un second mariage, comme l'indique l'expression *la même :*

2, que Frs est fils de Jacq. ;

1, " Jacq. est fils de Isaac, premier ancêtre canadien de tous ceux qui portent le nom de Bédard.

Le même exemple sous une autre forme :

BÉDARD

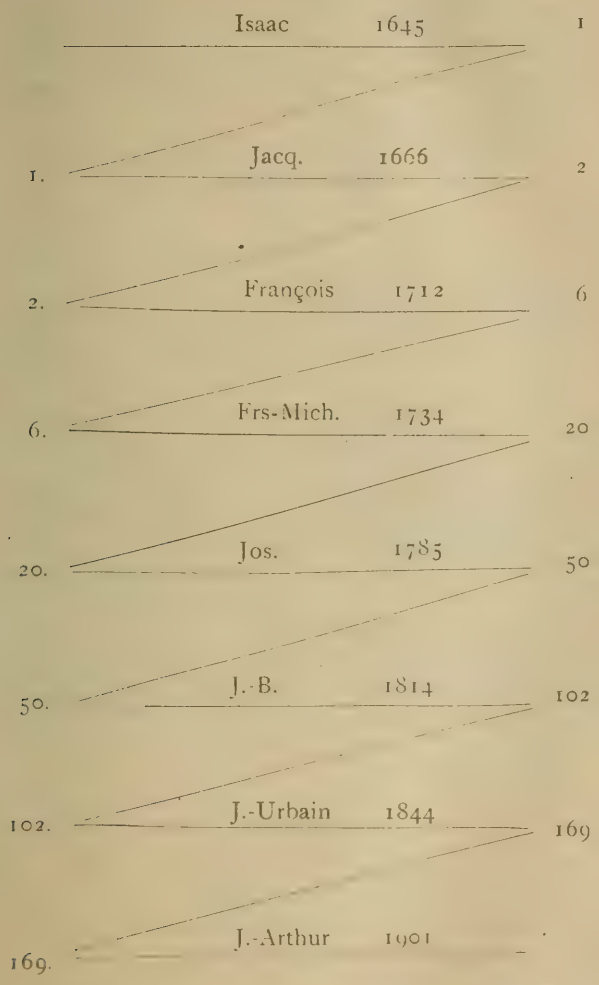

Pour remonter à la souche d'une famille quelconque, il suffit donc de se rappeler que le chiffre ou nombre placé avant un prénom ou une série de prénoms, s'il y a plusieurs enfants, désigne les enfants des deux époux dont les noms sont suivis du même chiffre ou du même nombre.

Deuxième exemple :

PELLETIER

J.-B. — Marie Ouellet. 1

1. Adélaïde 1884 Désiré Deschamps. Chrg.
La même 1902 Jos. Bédard vf de Zérilda Bérubé. Chrg

L'absence du millésime indique que l'auteur du Dictionnaire ignore l'année et le lieu du mariage de J.-B. Pelletier et Marie Ouellet.

Le chiffre placé avant le prénom Adélaïde indique que cette dernière est fille de J.-B.

L'expression *la même* signifie qu'elle s'est mariée deux fois.

L'absence d'un chiffre ou nombre avant les prénoms J.-B. fait comprendre que le Dictionnaire ne mentionne pas les ascendants de J.-B., et ne permet pas de remonter au-delà de ce dernier.

Troisième exemple :

CRÉMAZIE

Jacq. 1762 Gen. Chupin. Québ.
Le même 1783 M.-Jos. Breton. " 1

1. Jacq. 1807 M.-Anne Miville. Chrg.

Les mots Québec et Charlesbourg indiquent les paroisses où ces trois mariages ont eu lieu.

Dernier exemple :

BÉDARD

---

169. Alphonse 1873 Euphémie Proulx.
Jos.-Urbain-Cléoph. 1886 M.-Lse Deslauriers.
Jos.-Albert-Ephraïm 1889 M.-Lse-Asilda Pageot.
Elzéar 1892 Léontine Renaud.
Jos. 1895 M.-Amélie Prendergast.
M.-Lucie 1897 Ferd. Verret.
Jos.-Arthur 1901 M.-Mathi.-Eliza Gosselin.
Joséphine, en religion, Sr S. Jérôme.

Bien que le nombre 169, placé avant le prénom Alphonse, ne soit pas répété avant les sept autres prénoms mentionnés au-dessous du prénom Alphonse, il affecte cependant la série entière de ces prénoms.

La clef une fois bien comprise, l'usage du Dictionnaire généalogique ne présente aucune difficulté.

Comme toute œuvre humaine est nécessairement imparfaite, on voudra bien nous signaler les inexactitudes que l'on pourra remarquer.

ARBRE GÉNÉALOGIQUE

Un arbre généalogique, on le sait, est le tableau des ascendants et des descendants d'une famille, et permet de constater la parenté et les degrés de parenté qui peuvent exister entre les membres de cette famille.

En matière de parenté, il faut distinguer : la souche, le degré, la lignée.

La souche est celui de qui sort une suite de descendants.

Le degré est la distance qui existe entre les parents et leur souche commune.

Il y a autant de degrés que de générations, élimination faite de la souche.

La lignée est la série des personnes qui descendent de la même souche.

La lignée est *directe ascendante*, si l'on remonte du fils au père, au grand-père, etc. ; et *directe descendante*, si l'on descend du père au fils, au petit-fils, etc.

La lignée collatérale est la suite des personnes descendant de la même souche, les frères, les sœurs, les cousins, mais ne descendant pas les uns des autres.

Il y a évidemment, suivant le but qu'on se propose, plusieurs modes de dresser un arbre généalogique.

Le modèle que nous donnons ci-contre, mais dont nous ne sommes pas l'inventeur, a toutes nos préférences quand il s'agit de constater s'il y a parenté entre deux personnes.

Il consiste à retracer les différentes souches de ces deux personnes jusqu'aux trisaïeuls inclusivement, savoir, un total de seize souches.

Ce travail fait, la parenté et les degrés de parenté sont faciles à discerner.

ARBRE GÉNÉALOGIQUE

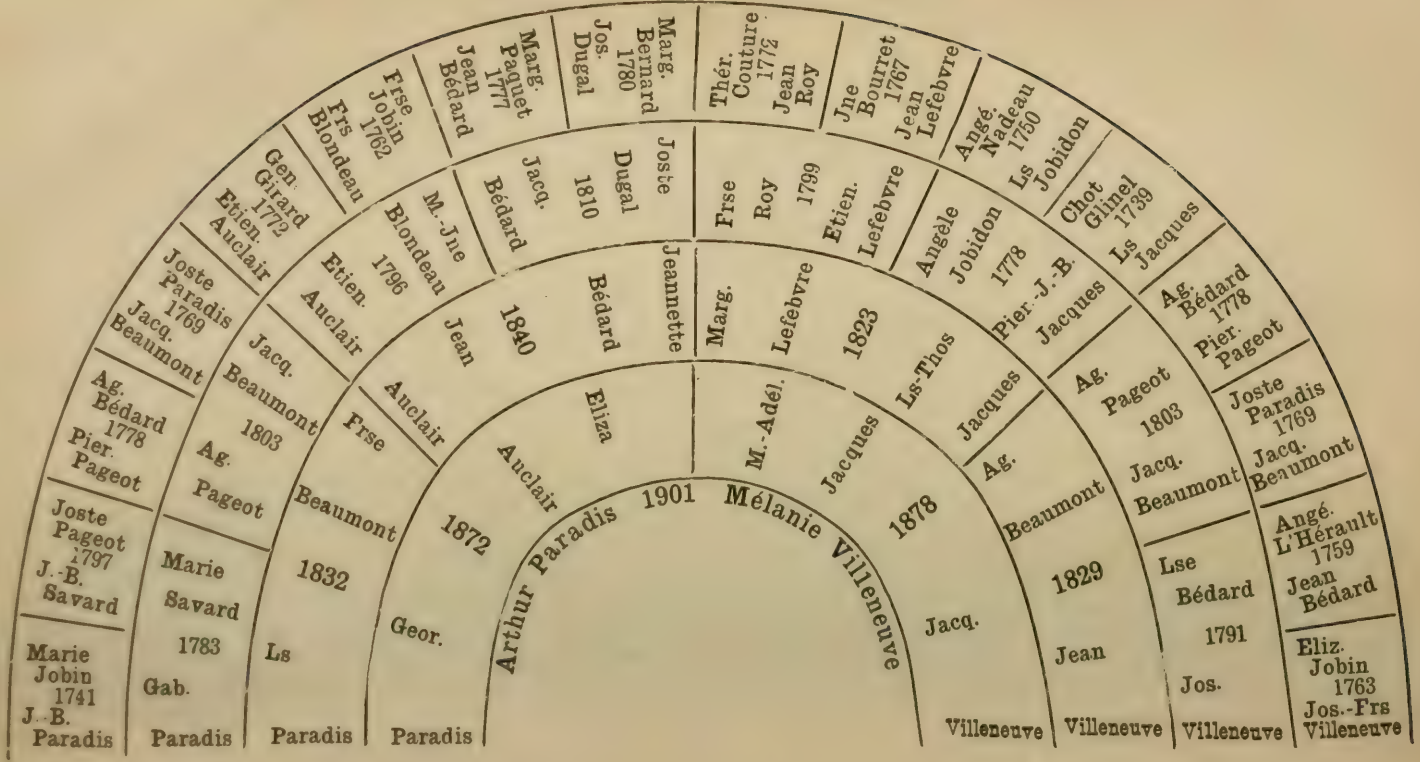

Ainsi, l'arbre généalogique, mentionné plus haut, permet de constater que Arthur Paradis et Mélanie Villeneuve, mariés en 1901, sont parents au troisième degré de consanguinité, puisqu'ils ont pour souche commune leurs bisaïeuls : Jacques Beaumont et Agathe Pageot.

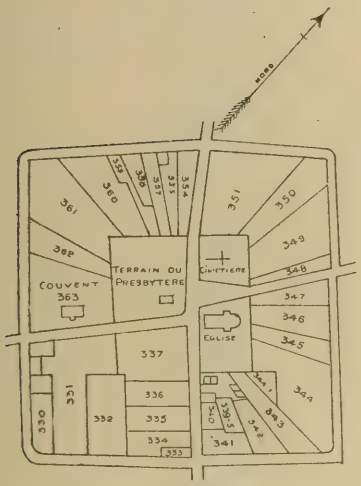

VILLAGE DE
CHARLESBOURG
ECHELLE DE 2 ARP. AU POUCE
Quebec 19 Mai 1904
Pierre Gosselin
Arpenteur

ABRÉVIATION DES PRÉNOMS

Abr.	—	Abraham
Adél.	—	Adélaïde
Adol.	—	Adolphe
Ag.	—	Agathe
Alexan.	—	Alexandre
Alph.	—	Alphonse
Alphe.	—	Alphonsine
Am.	—	Amanda
Amb.	—	Ambroise
Anath.	—	Anathalie
Anast.	—	Anastasie
Angé.	—	Angélique
An.	—	Anne
Ant.	—	Antoine
Arch.	—	Archange
Arth.	—	Arthémise
Audé.	—	Audélie
Aug.	—	Augustin
Auré.	—	Aurélie
Az.	—	Azarie
Barth.	—	Barthélémy
Barn.	—	Barnabé
Belz.	—	Belzémire
Bern.	—	Bernard
Bona.	—	Bonaventure
Brig.	—	Brigitte
Carol.	—	Caroline
Chote.	—	Charlotte
Cléo.	—	Cléophas
Clot.	—	Clotilde
Chrysol.	—	Chrysologue

Chrysos.	—	Chrysostôme
Chs	—	Charles
Const.	—	Constance
Cyp.	—	Cyprien
Cyr.	—	Cyrille
Delph.	—	Delphine
Domin.	—	Dominique
Domit.	—	Domitille
Dor.	—	Dorothée
Ed.	—	Edouard
Edm.	—	Edmond
Eléon.	—	Eléonore
Eliz.	—	Elizabeth
Elz.	—	Elzéar
Emm.	—	Emmanuel
Emér.	—	Emérentienne
Emi.	—	Emilie
Etien.	—	Etienne
Eug.	—	Eugène
Euphr.	—	Euphrosine
Eus.	—	Eusèbe
Eust.	—	Eustache
Evang.	—	Evangeline
Ferd.	—	Ferdinand
Flav.	—	Flavien
Frs	—	François
Fred.	—	Fréderic
Frse	—	Françoise
F.-X.	—	Frs-Xavier
Gab.	—	Gabriel
Gen.	—	Geneviève
Geor.	—	George
Germ.	—	Germain

Gert.	—	Gertrude
Guil.	—	Guillaume
Hég.	—	Hégésippe
Henrie.	—	Henriette
Herm.	—	Herménégilde
Hon.	—	Honoré
Jacq.	—	Jacques
Jne.	—	Jeanne
J.-B.	—	Jean-Baptiste
Jér.	—	Jérémie
Jos.	—	Joseph
Joste	—	Josephte
Jud.	—	Judith
Ls	—	Louis
Lse	—	Louise
M.	—	Marie
Mad.	—	Madeleine
Marg.	—	Marguerite
Mathi.	—	Mathilde
Mich.	—	Michel
Mon.	—	Monique
Nap.	—	Napoléon
Nar.	—	Narcisse
Nath.	—	Nathalie
Naz.	—	Nazaire
Nicol.	—	Nicolas
Ol.	—	Olivier
On.	—	Onésime
Oct.	—	Octave
Pétron.	—	Pétronille
Pier.	—	Pierre
Philom.	—	Philomène
Phil.	—	Philippe

Raph.	—	Raphaël
R.-Délima	—	Rose Délima
Schol.	—	Scholastique
Stan.	—	Stanislas
Suz.	—	Suzanne
Téles.	—	Télesphore
Théod.	—	Théodore
Théoph.	—	Theophile
Thér.	—	Thérèse
Tim.	—	Timothée
Thom.	—	Thomas
Urs.	—	Ursule
Véron.	—	Véronique
Vict.	—	Victoire
Virg.	—	Virginie
Zach.	—	Zacharie

ABRÉVIATION DES NOMS DE LIEU

A.-G.	—	Ange-Gardien
A.-Lor.	—	Ancienne-Lorette
Beaup.	—	Beauport
B. S.-P.	—	Baie S.-Paul
Ch.-R.	—	Chateau-Richer
Chrg.	—	Charlesbourg
Mont.	—	Montréal
P.-aux-T.	—	Pointe-aux-Trembles
Québ.	—	N.-D. de Québec
S.-Amb.	—	S.-Ambroise
S.-A. B.	—	S.-Anne-de-Beaupré

S. A.-P.	—	S. Anne-de-la-Pocatière
S.-Aug.	—	S.-Augustin.
S. Chs.	—	S. Charles
S. Fam. I. O.	—	S. Famille, I. O.
S.-Frs. I. O.	—	S.-François, I. O.
S.-Frs. Sud.	—	S.-Frs.-Riv.-du-Sud
S. Hén.	—	S. Hénédine
S. J.-B. Q.	—	S. Jean-Baptiste, Québec
S.-Lau. I. O.	—	S.-Laurent, I. O.
S.-Marg.	—	S.-Marguerite
S. Pier. I. O.	—	S. Pierre, I. O.
S. Pier.-Sud.	—	S. Pierre, Rivière-du-Sud
S. R. Q.	—	S. Roch, Québec
S. S. Q.	—	S. Sauveur, Québec
S. Thom.	—	S. Thomas
Stone.	—	Stoneham
Terreb.	—	Terrebonne
Tewk.	—	Tewkesbury
Val.	—	Valcartier

LISTE ALPHABÉTIQUE

DES

NOMS DE FAMILLE.

	Pages		Pages
Alain	3	Ali-Larosée	17
Allaire-Dallaire	5	Amiot	17
Allard-Labarre	5	Ampleman-Philippe	17
Alarie	11	Armand	19
Albert	11	Aubain	19
Albœuf-Boutet	11	Aubé	20

	Pages
Aubry	20
Auclair-Desnoyers	22
Audet-Lapointe	32
Audy-Roy	34
Auvray	38
Auld	38
Aylwin	39
Bacon	40
Baillargeon	40
Barbeau	40
Bardy	43
Baret	44
Bayard	44
Baylay	44
Beaudet	45
Beaudoin	46
Beaulieu-Lebel	46
Beaulieu-Martin	48
Beaumont	52
Beaupré	57
Bédard	58
Bélanger	101
Bellavance	104
Belleau	105
Belisle-Germain	105
Bell	105
Benoit	105
Bergeron	106
Bergevin-Langevin	107
Bernard	111
Bernard-Hains	303
Bernier	113
Berthiaume	115
Bertrand	117
Biart	118
Bidegaré	118
Bigaouette-Thomas	552
Biliau	119
Bilodeau	119
Binet	120
Bissonnet	121
Blais	122
Blanchet	122
Blondain	123
Blondeau-Lafranchise	123
Boily	125
Boismé	126
Bois	127
Boissel	127
Boivin	127
Bolduc	129
Bonhomme-Dulac	129
Boucher	130
Boulanger-Lefebvre	367
Boulet	130
Bourbeau	131
Bourbon-Mérieux	134
Bourbon-Charron	135
Bouré-L'Espine	135
Bourget-Landry	141
Boutet-Albœuf	11
Boutin	139
Bouvet	139
Breton-Girard	140
Brodrigue	141
Bronon	141
Bouffard	142
Boyce	142
Bresse	142
Brindamour-Gérault	285
Brousseau	143
Bruneau	144
Brunet	144
Bryart	145
Bryère	145
Buisson	145
Bureau	146
Buteau	147

	Pages
Byrne	147
Bérubé	148
Canac-Marquis	148
Cannard-Renaud	511
Cantin	148
Carbonneau	149
Cardinal-Leroux	149
Carmichael	152
Caron	153
Carreau	153
Cartier	153
Castonguay	153
Cauchon-Laverdière	354
Cayer	154
Chabot	154
Chalifour	155
Chamard	158
Chamberland	158
Chandonnet	161
Chantal	161
Charest	161
Charron-Bourbon	135
Chartré	163
Chastonnais	166
Chaterneau-Renaud	510
Chauveau	166
Chavanel	167
Chrétien	167
Cinq-Mars	169
Claire	169
Clavet	169
Cliche	170
Closer	172
Cloutier	172
Clozel	175
Clusiau	175
Coffy	176
Collet-Picard	176
Collin	177
Colombier	178
Concran	178
Connors	178
Contremine-Jolicœur	179
Conway	179
Cooke	179
Coolican	180
Cordou	180
Corriveau	180
Cosman	180
Côté	181
Cottin-Dugal	182
Couillard-Després	183
Courcy	183
Couture-Lamonde	184
Crémazie	185
Crépeau	185
Crète	186
Croteau	186
Crotty	186
Cyr	186
Dagneau	187
Daigle	187
Dallaire-Allaire	5
Dalmasse	191
Danais	191
Daniel	191
Darveau	191
Dauphin	194
Dauphiné	194
Day	194
Deblois	194
Décormier-Guillaume	195
Defoy	195
Degourdel-Longchamp	195
Deguise-Flamand	195
Dehos	196
Delage-Lavigueur	196
Delisle	199

	Pages
Deslauriers-Normandeau	199
Demers	201
Denis	201
Denoncourt	201
Derome-Descarreau	201
Déry	202
Desbiens	206
Descarreau-Derome	201
Deschamps	206
Deschênes	207
Desnoyers-Auclair	22
Després-Couillard	183
Desrochers	208
Desroches	208
Destroismaisons-Picard	208
Dickey	209
Dignard	209
Dinel-Glinel	209
Dion	210
Dionne	212
Diugeval	212
Doiron	213
Donnelly	213
Donnivan	213
Dorion	214
Doucet	217
Doyer	217
Doyle	217
Dracau	218
Drolet	218
Drouin	221
Dubeau	224
Duberger	227
Dubois	227
Dubreuil	227
Duchesnay	227
Duchesneau-Sansregret	228
Dufresne	232
Dugal-Cottin	182
Duhamel	232
Duhaut-Jacques	318
Dulac-Bonhomme	129
Dumontier	232
Dumont	232
Dupéré-Larivière	233
Dupont	234
Duquet	234
Durand	235
Dussault	237
Eagleton	238
Elot-Julien	238
Emond	239
Estiambre-Sansfaçon	240
Falardeau	244
Faucher	253
Fecteau	253
Ferland	254
Ferrier	254
Filion	254
Filiou	255
Fiset	255
Fitzpatrick	255
Fletcher	256
Fleury	256
Fluet	256
Fontaine	257
Forgues	257
Fortier	257
Fournier	260
François	261
Fraser	261
Fréchet	262
Fricot	262
Frouds	264
Gagné	264
Gagnon	266
Gallagher	267

	Pages		Pages
Galerneau	267	Gravel	294
Garant	269	Graw	295
Garneau	270	Grenier	295
Gaudy	273	Griffard	296
Gautereau	274	Griffin	297
Gauthier-Bernard	274	Grondin	297
Gautron-Larochelle	348	Groslouis	297
Gauvin	275	Guenet	299
Gauvreau	276	Guenard	299
Gély	276	Guérard	299
Gendreau	276	Guérin	299
Gendron	276	Guilbault	300
Genest	277	Guillaume-Décormier	195
George	281	Guillot	301
Germain-Belisle	105	Guilmet	302
Germain	281	Guilmin	303
Gervais-Talbot	282	Hains-Bernard	303
Giasson	283	Hallé	304
Gignac	283	Hamel	304
Giguère	283	Hanrahan	307
Gilbert	284	Hardy	307
Gilegeau	284	Hély-Guénard	307
Gingras	284	Henne-Lepire	309
Gink	285	Hickey	311
Gérault-Brindamour	285	Hoffman	311
Gérard-Breton	140	Houde	312
Giroux	286	Huart	312
Glinel-Dinel	209	Huot	313
Godbout	290	Huppé-Lagroix	314
Godfroy de Linctot	290	Inconnus	316
Godin	291	Isabel	316
Gomond	291	Ioies	317
Gonthier	292	Isoir-Provençal	317
Gosselin	292	Jacques-Duhault	318
Goulet	293	James	321
Goupille	293	Jarbis	321
Gourdeau	294	Jobidon	322
Grand	294	Jobin	322
Grandmaison	294	Johnston	331

	Pages
Jolicœur-Contremine	178
Jolin	331
Jouvin	331
Julien-Elot	238
Julien-Sénécal	541
Junais	332
Juneau	332
Kelley	332
Kostka	332
Labarre-Allard	5
Laberge	333
Labrecque	334
Lachance	335
Lacorin	336
Lacroix	336
Ladouceur-Lefebvre	363
Ladurentaie	336
Laflamme	336
Lafond	337
Laframboise	338
Lafrance-Lévesque	339
Lafranchise-Blondeau	123
Lagacé	342
Lagroix-Huppé	314
Lahi	342
Lainé	342
Lairet	343
Lajeunesse-Raté	345
Lambert	345
Lami	346
Lamonde-Couture	184
Lamontagne	346
Lamothe	346
Landry-Bourget	141
Langevin-Bergevin	107
Langlais	346
Langlois	347
Laperrière	347
Laplante-Tessier	548
Lapointe-Audet	32
Lapolice	347
Lari	348
Larivière-Dupéré	233
Larrivé	348
Laroche	348
Larochelle-Gautron	348
Larosée-Ali	17
Latulippe-Quéret	349
Latulippe-Sévin	349
Laughrem	350
Launière	351
Laurencelle	351
Laurent-Lortie	351
Lausdy	353
Lauzé	353
Laveau	354
Laverdière-Cauchon	354
Laverdure-Verret	568
Lavigueur-Delage	196
Laviolet-Potvin	355
Lavoie	357
Lebel-Beaulieu	46
Lebel-Martin	48
Leblanc	358
Leblond	358
Leclerc	358
Lecouffe	362
Lefebvre-Ladouceur	363
Lefebvre	364
Lefebvre-Boulanger	367
Lefrançois	368
Legaré	368
Lelièvre	374
Lemay	375
Lemelin	375
Lemoine	378
Lenoir	376
Lenyz-Robige	376

	Pages
Léonard-Hély	307
Lépinay	376
Lépine-Méret	411
Lepire-Henne	309
Leroux-Cardinal	149
Lesage	376
Lescot	377
L'Espine-Bouré	135
Lessard	377
Letellier	378
Létourneau	379
Lévesque-Lafrance	339
L'Hérault-L'Heureux	379
L'Heureux-L'Hérault	379
Linteau	384
Loisel	386
Longchamp-Degourdel	195
Lortie-Laurent	351
Louisandré	387
Louis de Gonzague	387
Low	387
Macian	388
Magher	388
Magnan	389
Maheu	392
Maidment	393
Mailhot	393
Mailloux	393
Mailly	393
Malouin-Rinfret	515
Mann	394
Maranda	394
Marcotte	396
Marcou	397
Marois	397
Marquis-Canac	148
Martel	398
Martineau	407
Mathieu	407
Matte	407
Maufet	407
Maure	408
McCarry	409
McGeron	409
McGill	409
McGrath	409
McHutchaon	410
McLaughlin	410
Mercier	410
Méret-Lepine	410
Mérieux-Bourbon	134
Métivier	412
Michaud	413
Michon	413
Milet	414
Milhomme-Petit	414
Minguy	415
Mirand	416
Miville	416
Mours	417
Moisan	417
Montagnais	418
Montigny	418
Morand	418
Morasse	419
Morency	420
Morin	420
Morissé	422
Morris	422
Morisseaux	422
Mourette	423
Murphy	422
Nadeau	423
Nesbitt	424
Nicol	425
Noël	425
Nolet	426
Nolin	426

	Pages
Noreau	427
Normand	427
Normandeau-Deslauriers	199
O'Farrell	427
Ouellet	428
O'Herron	429
O'Sullivan	429
Otisse	429
Pageot	430
Pagé	440
Papillon	441
Paquet	441
Paquet	445
Painchaud	450
Paradis	450
Parent	459
Partelaw	466
Paschal	466
Paul	466
Pelletier	466
Pélisson	467
Pennée	469
Pepin	469
Perrault	475
Petit-Milhomme	414
Petitclerc	475
Petitétienne	476
Philippe-Ampleman	17
Picard-Collet	176
Picard-Destroismains	208
Picard-Rodride	476
Picard	478
Pichet	478
Pierre	478
Pivin	479
Place	479
Plamondon	481
Plante	483
Pleau	483
Plourde	483
Poisson	483
Potvin-Laviolette	354
Poulin	484
Pouliot	486
Pourpier	486
Prendergast	486
Price	486
Poitras	487
Proteau	487
Provençal-Isoir	317
Quéret-Latulippe	349
Provost	490
Quintal	490
Quinn	490
Racine	491
Rainville	492
Ranvozé	493
Ratel	493
Raté-Lajeunesse	345
Réaume	493
Redpath	501
Reinhard	501
Renaud	502
Renaud-Chasterneau	510
Renaud-Cannard	511
René	513
Renold	514
Ricavy	514
Richard	514
Rinfret-Malouin	515
Rioux	515
Roberts	515
Robert	515
Robige-Lenys	376
Robin	516
Robitaille	516
Rochette	517

	Pages
Rodride-Picard	476
Romain	518
Rosaly	518
Rosalisse	519
Rouillard	519
Rousseau	520
Royer	520
Roy-Audy	34
Roy	521
Sansfaçon-Estiambre	240
Sansregret-Duchesneau	268
Sasseville	525
Saint-Pierre	525
Savard	525
Saint-Amand	538
Saint-Aubain	538
Saint-Eloi	538
Sébastien	538
Séguin	540
Sells	541
Sénécal-Julien	541
Sévin-Latulippe	349
Silvestre	541
Simard	542
Simoneau	542
Simon	542
Sincenne	542
Sioui	543
Smith	544
Soucy	544
Stanfield	545
Stuart	545
Sullivan	545
Talbot-Gervais	282
Tanguay	546
Tapin	547
Tardif	547
Taschereau	547
Tellier	548
Terrien	548
Tessier-Laplante	548
Théberge	550
Thérèse	550
Thibaut	550
Thomas-Bigaouette	552
Tinus	554
Touchet	554
Tourangeau	555
Tremblay	556
Trépanier	558
Trioudell	558
Trudel	559
Turcotte	564
Turgeon	564
Turner	564
Vaillancourt	565
Valin	566
Vallée	567
Vallière	567
Vandal	568
Veilleux	568
Vermet	568
Verret-Laverdure	568
Vézina	580
Villeneuve	582
Villers	590
Vincent	590
Virmontais	591
Vivier	592
Voyer	592
Wello	592
Whilek	593
Wood	593
Zacharie	593

HISTORIQUE DE CHARLESBOURG

Les commencements de la paroisse de Charlesbourg remontent à l'année 1660.

Elle a pour titulaire S. Charles Borromée.

Originairement Charlesbourg comprenait tout le territoire occupé aujourd'hui par les paroisses S. Ambroise, N.-D. des Laurentides, S. Edmond de Stoneham, S. Dunstan du Lac Beauport, et comptait les villages suivants : Charlesbourg, Auvergne, S. Claude, Bourg-Royal, S. Joseph, S. Bernard et S. Romain.

L'érection canonique de la paroisse a eu lieu en 1693 et l'érection civile en 1722.

Lors de son érection civile, Charlesbourg comptait les villages : Gros-Pin, Petit-Village, Auvergne, Bourg-Royal, Bourg-la-Reine, S. Claude, S. Pierre, Charlesbourg, S. Joseph, S. Bonaventure, S. Bernard, S. Romain, S. Gabriel, S. Jacques, Pincourt et Grand-S. Antoine. [1]

Depuis 1794, date de l'érection de la paroisse de S. Ambroise, Charlesbourg ne compte plus que les villages Gros-Pin, Petit-Village, Auvergne, Trait-Carré ou village

1. Le village de S. Bernard est une partie de l'ancien fief S. Ignace, appartenant autrefois à l'Hôtel-Dieu de Québec, comme dot de la première religieuse canadienne, la Mère Françoise Giffard de S. Ignace. Les noms de S. Ignace, S. Bonaventure et S. Bernard ont été donnés à ces concessions, lors de la subdivision du fief, en mémoire des trois fondatrices de l'Hôtel-Dieu.

S. Ambroise compte aussi une concession appelée primitivement « la Miséricorde » et qui n'est plus désignée que sous le nom poétique de « Misère ». Cette concession avait été ainsi baptisée en souvenir de l'Institut de la Miséricorde de Jésus. D. G.

de l'église, Commune, Bourg-Royal, S. Joseph, S. Bernard, S. Bonaventure, S. Pierre et Rivière-Jaune. [2]

La concession de la Rivière-Jaune et la partie nord du village S. Pierre ont virtuellement cessé de faire partie de Charlesbourg et seront enclavées, avec le territoire avoisinant le Lac S. Charles, dans la nouvelle paroisse de N.-D. des Laurentides. La paroisse de Charlesbourg, située en la

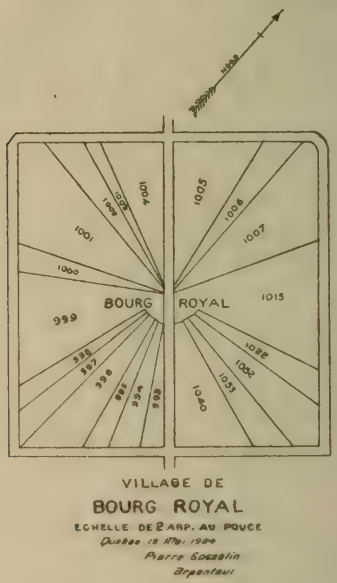

seigneurie de N.-D. des Anges, est donc maintenant bornée: au nord par N.-D. des Laurentides, à l'est par Beauport, au sud par Limoilou, Stadacona, l'Hôpital Général et S. Malo ; à l'ouest par S. Ambroise.

2. Le village de S. Romain n'a cependant été détaché de Charlesbourg qu'en 1835. D. G.

Son étendue est de six milles environ, du sud au nord et de l'est à l'ouest.

Le premier acte des registres de l'état civil est en date du 21 juillet 1679.

De 1660 à 1675, Charlesbourg a été desservi par la Compagnie de Jésus, et de 1675 à 1693, par le Séminaire de Québec.

Le R. P. Mathieu est le dernier Jésuite qui ait desservi Charlesbourg, et le seul connu des desservants de cette première période.

Le premier prêtre du Séminaire de Québec, nommé desservant de Charlesbourg, a été M. Glandelet, de 1675 à 1683, et le dernier, M. Doucet, nommé curé inamovible en 1693.

Charlesbourg a eu jusqu'à nos jours douze curés : MM. Doucet, 1690-1700 ; Le Boullenger, 1701-1747 ; Morisseaux, 1747-1774 ; Borel, 1774-1786 ; Derome 1786-1808 ; de Boucherville, 1808-1823 ; Bédard, 1823-1837 ; Roy, 1837-1847 ; Payment, 1847-1861 ; Beaudry, 1861-1886 ; Hoffman, 1886-1899 ; Gosselin, depuis juillet 1899.

Le terrain de la fabrique, qui comprend une superficie de cinq arpents, a été donné par la Compagnie de Jésus en 1686.

La première chapelle qui a servi au culte, — non pas la première église paroissiale, — a été érigée sous le vocable de Notre-Dame-des-Anges, en 1659 ou 1660, à Bourg-Royal, lorsque les Hurons, réfugiés à Québec, vinrent se fixer en cet endroit.

La première église paroissiale, bâtie sur le site de l'église actuelle, a servi au culte de 1670 à 1697.

La deuxième église paroissiale, qui a servi au culte, de 1697 au 29 juin 1830, et bâtie par M. Doucet, était sur

la lisière sud de l'ancien cimetière, à quelques pas du chemin qui conduit à Bourg-Royal.

L'église actuelle a été construite sous le règne de M. Bédard.

Le premier presbytère a été bâti en 1690–1691 ; le deuxième en 1847 ; et le presbytère actuel en 1876, sur le même site que les deux premiers.

Le collège du village de l'église, construit en 1904, est sous la direction des Frères Maristes. Il est situé en partie sur le site de la première maison d'école, ancienne résidence de M. de Boucherville, donnée à la fabrique par son successeur, M. Bédard, et démolie en mai 1904. L'Archevêque de Québec en a fait la bénédiction solennelle le 16 octobre 1904.

Le couvent du village de Charlesbourg, qui est sous la direction du Bon-Pasteur, a été construit en 1880-82.

Charlesbourg n'attend plus que le prolongement de l'électrique de Québec pour voir considérablement augmenter sa population.

D. G.

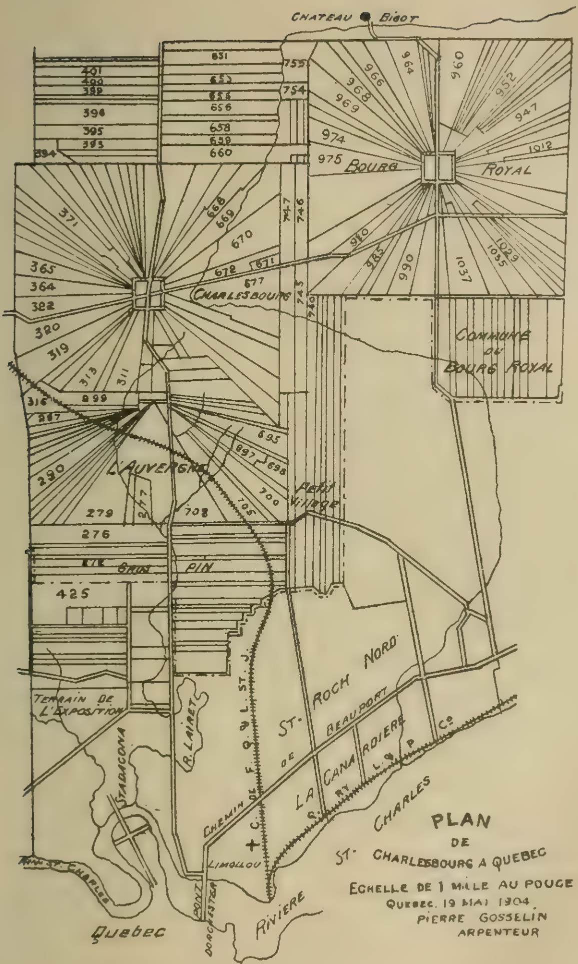

CHATEAU BIGOT
BOURG ROYAL
COMMUNE DU BOURG ROYAL
CHARLESBOURG
L'AUVERGNE
Petit Village
GROS PIN
TERRAIN DE L'EXPOSITION
STADACONA
R. LAIRET
ST. ROCH NORD
CHEMIN DE BEAUPORT
LA CANARDIERE
CHEMIN DE F. Q. & L. ST. J.
LIMOILOU
PONT DORCHESTER
RIVIERE ST. CHARLES
Quebec
PLAN
DE
ST. CHARLESBOURG A QUEBEC
ECHELLE DE 1 MILLE AU POUCE
QUEBEC. 19 MAI 1904.
PIERRE GOSSELIN
ARPENTEUR

TABLE DES MATIÈRES

Imprimatur IV
Avant-Propos VII
Clef du dictionnaire XII
Arbre généalogique XVIII
Abréviation des prénoms XXII
Abréviation des noms de lieu XXV
Liste alphabétique des noms de famille XXVI
Historique de Charlesbourg XXXV

Gravures et plans

Village de Charlesbourg VI
Plan de la paroisse de Charlesbourg XI
Plan du village de Charlesbourg XIX
Plan de Bourg-Royal XXXVIII
Plan de Charlesbourg à Québec XLI
Les évêques de Québec 12
Les curés de Charlesbourg 16
Religieuses du Bon-Pasteur nées à Charlesbourg 21
Maison paternelle de la famille Auclair 24
Première église paroissiale 1670–1697 32
Premier presbytère construit en 1690–91 33
Deuxième église paroissiale 37
Deuxième presbytère 39
Ancienne maison d'école du village 52
Couvent de Charlesbourg 57
Hôtel du Conseil 61
Le Juge P.-S. Bédard 62
L'abbé J.-B. Bédard 63
" Paul-Ambroise Bédard 66
" P. Bédard 71
" L.-Thom. Bédard 74

L'abbé F.-X. Bélanger 103
" F.-X. Delage 198
Le Fr P.-J. Déry 205
L'abbé H. Dorion 216
" C. Galerneau 268
" I. Galerneau 269
" George Duhaut 320
" George Giroux 330
" A. Lafrance 341
Vieux moulin seigneurial 364
Eglise actuelle de Charlesbourg 388
Presbytère actuel 423
Sacristie actuelle 445
Le Fr Ernest Paradis 457
M. B. Parent 463
Collège des Frères Maristes 490
M. J. Trudel 561
L'abbé Chs Trudel 562
" A. Vaillancourt 565
" Pierre Villeneuve 584
" J.-B. Villeneuve 586

DICTIONNAIRE GÉNÉALOGIQUE

DES

Familles de Charlesbourg

DEPUIS LA FONDATION DE LA PAROISSE

JUSQU'À NOS JOURS

ALAIN [1]

	Simon [2]	1670	Jeanne Maufait. Québ.	1
1.	J.-Simon	1706	M.-Anne Hamel. A. Lor.	2
	Pier.	1713	Anne Racine. S. A. B.	3
2.	Chs	1746	Joste Gagné.	4
3.	Jos.	1741	M. Joste Petitclair. S. Aug.	5
	Noël	1749	M. Thér. Gauvin. "	
	Le même	1751	M. Lse Mailloux. Beaup.	
	" "	1755	Joste Drolet.	6
	Pier.	1745	Chote Drolet. A. Lor.	7
	Ign.	1751	Marg. Voyer. S. Aug.	8
4.	Etien.	1787	Angé. Sédilot=Montreuil.	9
5.	Jos.	1768	M.-Anne Déry.	10
6.	Frse	1790	Germ. Paradis.	
	La même	1797	Henri Giroux.	
7.	Lse	1774	Ange-Gab. Réaume.	

1. Principales variations : Alin — Alain — Allain.

2. Simon Alain, né en 1646, était fils de André et de Catherine Marc, de S. Sauveur, évêché de Rouen. D. T.

8. Ign.	1773	Anne Touchet.	11
Le même	1809	Marie Savard.	
Frse	1797	Chs Bédard.	
La même	1815	Jos. Bédard.	
9. Angé.	1814	J-B. Pagé	
Jean-Etien.	1814	Joste Chamberland.	12
Chs	1832	Joste Savard.	13
10. J. Jos.	1800	Frse Verret.	
11. Marie	1795	Ls Fiset.	
Ign.	1799	M.-Frse Trudel.	
Jacq.	1809	Joste Renaud ve Jean Verret.	
Jos.	1815	Lse Bédard.	
Frse	1820	J.-B. Verret.	
12. Joste	1850	Ls Bédard.	
13. Etien.	1871	Eliza Bruyère.	
Joste	1872	J.-B. Martel.	
Marie	1872	F. Hamel vf de Zoé Robitaille.	
Lse	1875	F.-X. Paradis vf de Mad. Beaupré.	
Ls	——	Anne Riopel.	14
14. Mad.	1795	Pier.-Thom. Bédard.	
Jean	——	Lse Ecuyer.	15
15. Nap.	1869	Marie Barbeau.	

ALLAIRE=DALLAIRE[1]

	Frs	——	Lse Renaud.	1
1.	Frs	1790	Angé. Normandeau. Chrg.	

ALLARD=LABARRE[2]

	Frs[3]	1671	Jne Languille.	Québ.	1
1.	André	1695	Anne Lemarcher.	Chrg	2
	Renée	1703	Chs Villeneuve.	„	
	Jean[4]	1705	Anne-Eliza. Pageot.	„	3
	Geor.	1710	Marie Pageot.	„	4
	Le même	1713	Cath. Bédard.	„	5
	Thom.	1714	Chote Bédard.	„	6
	Anne	1714	Pier. Boutillé vf de	„	
			Jacquette Vandandèque.	„	
	La même	1720	Jean Renaud.	„	
2.	Gen.	1718	Pier. Chalifour.		
	Cath.	1719	Nicol. Jacques.		

1. Principales variations : Alaire-Hallaire-Alère-D'Alaire.

2. Principales variations : Alard-Hallard.

3. Frs Allard, né en 1637, était le fils de Jacques et de Jacqueline Frérot. D. T.

Il est le premier ancêtre canadien des Allard de Charlesbourg, et possédait deux habitations : l'une dans l'Auvergne, et l'autre à Bourg-Royal. Il compte encore des descendants directs à Charlesbourg. D. G.

4. Il habitait Bourg-Royal. D. G.

Jacq.	1723	Marg. Brosseau.		7
Pier.	1724	Mad. Paquet.	Québ.	8
J.-B.	1732	Eliz. Pepin.		9
Le même	1746	M.-Joste Auclair.		
Joste	1736	Frs Dyon.		

———

3. Thér.	1731	Frs Roy.		
Jean	1731	Gen. Rainville.	Beaup.	10
Frs [1]	1741	Barbe-Lse Bergevin.		11
Chote	1743	Pier. Bergevin.		
Pier.	1743	Angé. Bergevin.		
Mad.	1743	Germ. Bergevin.		

———

4. Frse	1728	Jos. Collet.	
Joste	1742	Jacq. Lucas de Maubuisson. [2]	

———

5. Lse	1749	Jos. Pivin.	
Gen.-Cath.	1750	Chs Boissel.	
Chote	1750	Jean-Barth. Defortel	

———

6. Chote	1750	Pier. Bergevin.	
Thos.-Jacq.	1751	Mad. Bergevin.	12

1. Il habitait Bourg-Royal. D. G.

2. Son père, domicilié sur la paroisse Sainte-Croix, Rouen, faisait partie de la garde du corps de Monseigneur le duc d'Orleans. D. G.

	Eliz.	1757	J. B. Chenay.	
	Frse	1760	Jos. Pageot vf de Marg. Magnan.	
	Pier.	1766	Mad. Pageot ve Jean Annaouil.	13
7.	Cécile	1747	Jos. Dupéret.	
	Jacq.	1750	Gen. Julien. A. G.	14
	Frs	1763	Marie Parent.	
	Jos.	1764	Eliz. Renaud.	15
8.	Mad.	1746	Ls Fluet.	
	Agnès	1748	Chs Letartre.	
	Pier.	1749	Angé. Lepire.	16
	Marg.	1751	Jacq. Réaume.	
	Joste	1760	J.-B. Martel.	
	Eliz.	1761	Chs Daigle.	
	Prisque	1763	Angé. dite Dubos[1].	17
	Jean	1765	Thér. Martel.	
	Jacq.	1768	Joste Martel.	18
	Lse	1773	Ls-Phil. Beaulieu.	
9.	Joste	1758	Jos. Lenot.	
	Jos.	1763	Joste Renaud.	19
10.	Gen.	1753	Ant.-Jean Kembert.	
	Frs	1767	Lse Bacon.	20
11.	Lse	1761	Jean Ariail.	

1. Vrai nom de famille inconnu.

	Angé.	1764	Guil. Leroux≠Cardinal.		
12.	Eliz.	1781	Jacq. Lahaie.		
	Agathe	1785	Pier. Girard.		
	Chote	1786	Ls Glinel.		
13.	Félicité	1795	Pier.-Jean Jobin.		
	M.-Jeanne	1802	C. Lafond.		
14.	Jacq.	1777	Angé. Thibaut.		21
	Marie	1781	Chs-Jos. Pageot.		
	Cath.-Chote	1785	Pier. Pageot.		
	Jos.	1785	Chote Giroux.	Beaup.	22
	Angé.	1787	Gen. Villeneuve.		
	Chs	1788	Joste Giroux.	Beaup.	23
15.	Joste	1788	J.-B. dit Roy[1].		
	Lse	1799	Pier. Damnay.		
16.	Marie	1785	Jacq. Morin vf de Barbe Careau.		
	Joste	1789	Pier. Hélot≠Julien.		
	Jean	1790	Gen. Duchêneaux.		
	Le même	1796	Joste Bergevin.		24
17.	Marie	1793	Chs Hélot≠Julien.		
18.	Jean	1810	M.-Eliz. Beaumont.		25.
	Le même	1815	Angé. Bédard.		

1. Vrai nom de famille inconnu.

19.	Joste	1780	Jos. Bédard.	
	Jos.	1797	Marie Cloutier.	
	Le même	1816	Gen. Léonard.	26
	Mad.	1800	J.-B. Falardeau.	
	Lse	1802	Jos. Dion.	
	Pier.	1808	Joste Bédard.	27
20.	Lse	1797	Pier. Bilodeau vf de M. Morin.	
	Jean	1801	Lse Grenier ve J.-B. Lefebvre.	
	Joste	1804	Jean Isoir vf de Thér. Galerneau	
	Frs	1805	Marg. Potevin.	28
	Jos.	1809	Gen. Touchet.	
21.	Chote	1796	Pier. Poulin.	
22.	Angé.	1814	J.-B. Binet.	
	Lse	1821	Chs Parent.	
	Frs	1821	Marg. Chamberland.	
	Chote	1822	Stan. Bédard.	
23.	Urs.	1814	Aug. Guilbault.	
	Chs	1827	Ag. Décormier.	
	Le même	1847	Thér. Villeneuve.	
	Angé.	1832	Marg. Beaumont.	29
	Gen.	1846	Nicol. Jacques vf de Angé. Paradis.	
24.	M.-Joste	1813	J.-B. Linteau.	
25.	Jean	1841	Gen. L'Héraut.	30

26.	M.-Gen.	1873	Prosper Roy vf de Selville Ouellet.	

27.	Marg.	1839	Pier. Pageot.	
	Pier.	1846	Henrie. Bédard.	31
	Marie	1846	Aug. Roy.	
	Sophie	1847	Etien. Auclair.	
	Chs [1]	1866	M.-Marcelline Soucy.	32

28.	Jne	1831	J.-B. Guillot.	

29.	Marie	1863	Pier. Bédard.	
	Jean	1864	Olympe Lausé.	
	Marg.	1867	Jos. Pageau.	
	Audé.	1872	Jean Bernard.	
	Ag.	1875	Jos. Binet vf de Olivette Pepin.	
	Chs	1877	Joséphine Pageau.	

30.	Marie	1867	J.-B. Pepin.	
	La même	1879	Oct. Robitaille.	
	Jean	1877	Marie Paquet.	
	Jean-C.	——	Mad. Donais.	33
	Le même	1778	M.-Eliz. Penisson ve J.-B. Savard	

31.	M.-Léda	1883	Pier. Verret.	
	M. Sara	1883	Jos.-Hon. Faucher.	
	M. Adél.	1889	Jos. Bédard.	
	M. Eliz.-Geor.	1902	Nathan Potvin vf de Od. Guillot.	

1. Propriétaire du N° cadastral 312, sud-ouest du village de l'église. D. G.

32. C.-Odilon 1893 Joséphine Côté.

33. J.-B. 1754 Lse Lessard.
Ant. 1775 Mad. Berton. Beaup.

ALARIE[1]

Chs —— Théotiste Quézel. 1
1. Jos. 1854 Lse Petitetienne. 2

2. Lse 1877 Camille Groslouis.
Carol. 1877 Téles. Marisque.

ALBERT

Louis —— Desanges Paré. 1
1. Marie 1873 F. Martel vf de Lse Linteau.

ALBOEUF=BOUTET

Guil. —— Marie Beut. 1

1. Variations : Alary-Alari.

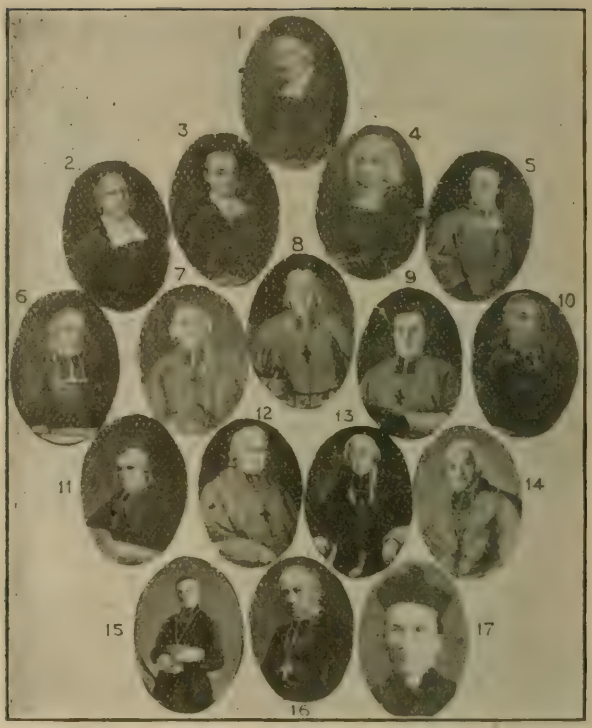

1. Mgr de Laval. — 2. Mgr de S. Vallier. — 3. Mgr Mornay. — 4. Mgr Dosquet. — 5. Mgr de l'Auberivière. — 6. Mgr de Pontbriand. — 7. Mgr Briand. — 8. Mgr d'Esglis. — 9. Mgr Hubert. — 10. Mgr Denaut. — 11. Mgr Plessis. — 12. Mgr Panet. — 13. Mgr Signay. — 14. Mgr Turgeon. — 15. Mgr Baillargeon. — 16. Cardinal Taschereau. — 17. Mgr Bégin.

1. Pier-Jean[1]	1687	Marie Guérin.[2] Québ.	2
2. Pier.	1719	Gen. Clocher. Chrg	
Le même	1738	Mad. Déry ve Etien. Magnan	
Simon	1727	Chote Duret.	
Julien	1729	Marg Girard. A-Lor.	3
J.-B.	1732	Urs. Duret. Québ.	
Jeanne	1736	Pier. Chupin≠Vadeboncœur.	
René-M.	1741	Eliz. Liret. Chrg	4
3. Simon	1765	Joste Morand.	5
Marg.	1772	Jean Guil. vf de Marie Bélo.	
Pier.	1775	Marie Bergevin.	6
Frs	1775	Lse Bélanger.	
Marie	1802	Ls Morand vf de Chote Savard.	
4. Chs	1750	Thér. Laroche.	
Eliz.	1763	Jos. Dugrez.	
Pier.	1771	Gert. Guérin.	
5. Chs	1787	Gen. L'Hérault.	7
Le même	1825	Marie Drouin ve C. Germ. Auclair	
6. Chs	1807	Chotẽ Morand.	
Ls	1814	Joste Blondeau.	8
Pier.	1814	Marg. Cliche.	9
7. Chs	1809	Marie Falardeau.	10
Mich.	1821	Eliz. Savard.	11

1. Propriétaire d'une terre sur le village S. Martin, S. Ambroise. D. G.

2. Sép. à Charlesbourg en 1759. D. G.

Frs	1836	Mad. Chartré	12
8. Ls	1840	Marg. Drolet.	13
Le même	1852	Eliz. Savard.	
Mad.	1843	Frs Drolet.	
J.-B.	1853	Flore Langevin.	
Marie	1853	Jos. Savard.	
Frs	1856	Apolline Langevin.	
9. Pier.	1842	Angèle Drolet.	14
10 Chs	——	Angèle Hamel.	15
Marie	1830	Chs Savard.	
Marg.	1833	J.-B. Savard.	
Jos.	1841	Vict. Tanguay.	
Joste	1841	Bénoni Darveau.	
Eliz.	1846	Pier.-Dam. Ouellet.	
Ls	1839	Gen. Darveau.	
11. Eliz.	1844	J.Giroux vf de Angé. Rainville.	
Mich.	1848	Adél. Savard.	
Marie	1851	Az. Vésina.	
Pier.	1852	Marcelline Gingras.	16
Chs	1859	Julie Mauger.	
12. Zoé	1863	Ls Genest.	
Philom.	1864	Frs Rochette.	
Mad.	1872	Ls L'Hérault vf de M. Renaud.	
Eliz.	1877	Jean Auclair.	

13. Ls 1861 Lse Savard.

14. Jean 1878 Anaïse Caron.

15. Marie 1862 J.-B. L'Heureux.
Angé. 1862 Chs L'Heureux.
Chs 1864 Delvia Bourbon.
Anath. 1867 Frs L'Heureux.
Eliz. 1874 Guil. Sioui.
Pier. 1874 Léocadie Picard.
Jos. 1878 Domit. Falardeau.

16 Marie 1878 Stan. Verret.

Joseph —— Marie Lindsay. S. Amb. 17
17. Lazare 1881 Marie Martel.

Pierre —— Marie Chartray. 18
18. Pier. 1792 Chote Lamotte. 19

19. Nar. 1821 Chote Savard.

Chs —— Joste Guérin. 20
20. Chs 1802 Mad. Savard. 21
Le même 1824 Joste Morin.
Pier. 1820 Mad. Magnan ve C.ⁱ Pageau.

21. Chs 1832 Angé Genest ve Pier. Pageau.
Le même 1851 Marg. Roy.
Jos 1838 Anne Martin.

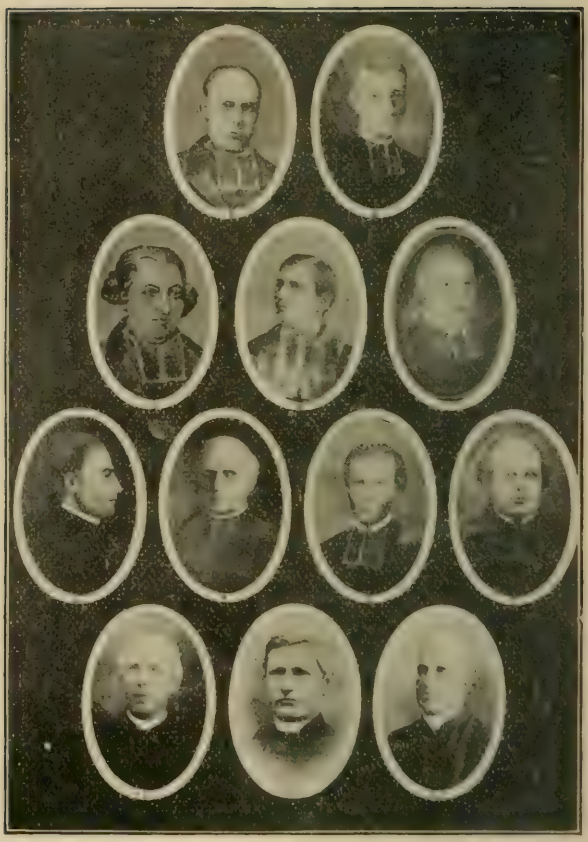

A. Doucet. — P.-Le Boullenger. — J.-B. Morisseaux. — F.-X. Borel. — Jacq. Derome. — C.-M. de Boucherville. — A. Bédard. — P. Roy. — E. Payment. — A. Beaudry. — J. Hoffman. — D. Gosselin.

Laurent —— Lse Alain.
Le même 1814 Marie Dorion.

Louis —— Philom. Petitclerc. S. S. Q. 22
2. Emile 1904 M. R.-Anna Pepin. Chrg

ALI=LAROSEE.

Paul —— Félicité Papin. 1
1. Marg. 1816 Joachim Picard.

AMIOT

Aug. —— Angé. Fortier. 1
1. Thom. 1836 Adèle Fortier.

AMPLEMAN=PHILIPPE [1]

Jean [2] 1766 Lse Pepin. Chrg 1
1. Lse 1785 Pier. Bédard.
La même 1807 J.-B. Potras.
Phil. 1797 Gert. Marsault.

[1] Principales variations : Impleman–Himpleman--Ampleman.
[2] Fils de Jean-Philippe Impleman et de Marguerite..... du village de Kaiberick, Alsace. L'acte de ce mariage donne seulement le prénom Marguerite, et laisse en blanc la partie de la ligne où devrait être inscrit le nom de famille. D. G.

	Chs	1805	Marg. Pageau.	2
	Pier.	1806	Frse Poulin.	3
	Jos.	1807	Cath. Berthiaume.	

2. Marg. 1832 Chs Grenier.
Ag. 1833 Jean-Ed. Poulin.
Marie 1836 Chs Jacques.
M. Joste[1] 1837 Jérôme Mirand.
Cath. 1837 Jos. Réaume.
Chs 1840 Chote Réaume. 4
Jos. —— Marg. Robitaille. 5
Sophie 1842 Ls Poulin.
Marcelline 1852 Pier. Bédard.

3. Ov.-Ed. 1831 Marie Dostie. S. R. Q.

4. Mathi. 1867 F.-X. Bédard.

5. Jos.[2] 1866 M.-Ludivine Bourbeau. 6
Alexis 1873 Philom. Réaume.
Geor. 1884 Georgiana Touchet.
Nap. 1887 Léda Huppé.
Mich. —— Marie Charland. 7

6. M. Ludiv. 1892 Mich.-Isid. Villeneuve.
M. Amanda 1899 Lorenzo-C. Deslauriers.
Wilbrod 1904 Celina Villeneuve.

7. Marie 1873 Ls de Gonzague.

1. Décédée en 1889. D. G.
2. Propriétaire du n° cadastral 662, nord-est du village de l'église. D. G.

ARMAND[1]

	Jacq.[2]	1728	Anne Bernier. Québ.	1
	Le même	1758	Barbe Trudel ve P. Malbeuf. A. Lor.	
1.	Guil.[3]	1777	Lse Paquet, ve Simon Bédard.	2
2.	Jacq.	1803	Chote Bourré.	3
	J.-Marie	1807	Lse Bédard ve Jean Lefebvre.	4
	Le même	1813	Jud. L'Héreau ve Thom. Villeneuve.	
3.	Chote		Thom. Vallée.	
	J. B.	1846	Mad. Réaume.	
	Jos.	1850	Ang.-Eléon. Beaulieu=Lebel. S. R.Q.	
4.	Jean-Guil.	1833	Eléon. Robitaille. S. R. Q.	
	Ls-Jacq.	1844	M. Lse Audy. "	5
5.	Ls-Théoph.[4]	1874	Mathilde Wiseman. "	

AUBAIN[5]

	Mich.[6]	1670	Marie Provost. S. Fam. I. O.	1
1	Pier.	1698	Marie Paradis. S. Pier. I. O.	2

1. Dit La maison de bois. D. T.

2. Jacq. Armand était fils de Jacq. et de Eliz. Roblet, de S. Nicolas du Chardonet, Paris. D. T.

3. Propriétaire actuel de sa maison, située sur la partie nord-ouest du village de l'église, M. Clovis Renaud. D. G.

4. Orfèvre et opticien gradué, S. Roch, Québec. D. G.

5. Principales variations : Aubain-Aubin.

6. Michel Aubain était de Tourouvre.

2	Pier.	1730	Marg. Marcoux. S. Pier. I. O.	3
3	M. Thér.	1763	J.-B. Audy. S. Pier. I. O.	
	Ls	1767	Gen. Noël. " " "	4
4	Marg.	1788	Pier. Bédard. S.Pier. I. O.	
	Pier.	——	Marie Vincent.	5
5	Grégoire	1859	Marie Sioui.	6
6	Geor.-Anna	1878	Nar. Sébastien.	
	Jean	——	Vict. Sioui.	7
7	Marie	1872	Amb. Savard.	
	Jean	——	Lucie Létourneau. S. Gervais.	8
8	Omer	1899	Marie Villeneuve.	

AUBÉ

	Jean	——	Marie Pouliot.	1
1	Basilisse	1830	J. Touchet.	

AUBRY

J.-Marcel[1]	1892	Amanda Taschereau.	Québ.
Victoria	——	J. Hudon. Montréal.	
La même	1900	Thom.-Jacq. Taschereau.	Chrs.

1 Propriétaire du n° cadastal 276. Gros-Pin.

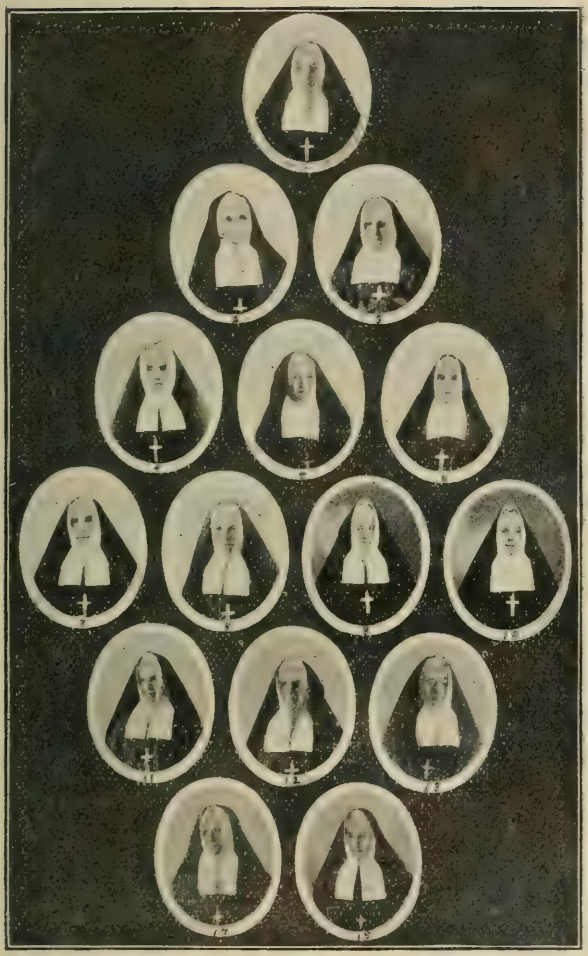

Religieuses du Bon-Pasteur nées à Charlesbourg.

1. —	Sr M. de la Visitation	née M. Eliza Trudelle.
2. —	,, ,, ,, Saint-Etienne	,, Angélique Villeneuve.
3. —	,, ,, ,, Sainte-Anne	,, Desanges Paradis.
4. —	,, ,, ,, Sainte-Delphine	,, Arthémise Réaume.
5. —	,, ,, ,, Sainte Jeanne de Valois	,, Joséphine Bédard.
6. —	,, ,, ,, Saint Pierre	,, Véronique Renaud.
7. —	,, ,, ,, la Passion	,, Zélia Pepin.
8. —	,, ,, ,, Saint Jean-Baptiste	,, Maggie Byrne.
9. —	,, ,, ,, la Foi	,, Alma Bédard.
10. —	,, ,, ,, Sainte Paule	,, Cedulie Berthiaume.
11. —	,, ,, ,, la Victoire	,, Louise Paradis.
12. —	,, ,, ,, Saint Patrice	,, Ann Byrne.
13. —	,, ,, ,, Saint Luc	,, Eléon.-Aman. Sansfaçon.
14. —	,, ,, ,, Saint Isidore	,, Zoé Giroux.
15. —	,, ,, ,, Saint Benjamin	,, Zélia Sansfaçon.

AUCLAIR=DESNOYERS

Jean [1] —— Suzanne Aubineau. 1

1. Pier. [2] 1679 M. Mad. Sédilot. 2
André [3] 1681 Marie Bédard ve Nicol. Huppé. Québ. 3

2. Marie 1696 Frs Bédard.
Chs [4] 1712 Mad-Déry. 4

1. Jean Auclair et Suzanne Aubineau résidaient à S. Vien, évêché de LaRochelle. D. T.

2. Père de dix-huit enfants. D. T.

3. Propriétaire actuel de sa terre, village S. Bernard., M. Onésime Simard.

4. Fixé au village S. Bernard sur la partie au nord de la rivière et comprise aujourd'hui dans S. Ambroise. D. G.

Cath. [1] 1724 Jacq. Paquet.
La même 1760 Adrien Leclerc vf de M. Rainville.
Suz. 1729 Pier. Paquet.
J.-B. 1733 Chote Audy-Roy.

Etienne [2], né en 1682, ordonné en 1713.
Pierre [3], né en 1684 ; ordonné en 1713.
Frse [4], en religion, Sr S. Bernard.
Anne-Thér. [5], en religion, Sr S. Marguerite.
Thérèse [6], en religion, Sr S. Madeleine.
Marg.-Jeanne [7], en religion, Sr S. Augustin.

1. Mère de Marie Josephte Pâquet, en religion, Mère de la Nativité ; née en 1738, à Québec ; entrée en religion, chez les Ursulines des Trois-Rivières, en 1755 ; décédée en 1805. Mgr Ponbriand fut le protecteur de cette jeune fille.

La maison paternelle de cette nombreuse et belle famille, située au village S. Bernard nos 196 et 197 du cadastre, et dont nous donnons la gravure, appartient aujourd'hui à M. Jérémie Villeneuve. C'est là aussi qu'est né Pierre-Jos. Auclair, marié en 1808 à Gertrude Bédard, et grd'père de M. G. Auclair, curé de S. Jean-Chrysostome, Lévis. D. G.

2. Missionnaire des paroisses de Kamouraska à Rimouski, de 1713 à 1717, et curé de Kamouraska jusqu'à sa mort. Il décéda à l'Hôtel-Dieu en 1748, et fut inhumé dans la Cathédrale de Québec. Il signait « Auclair. »

3. Mort curé de S. Augustin, comté de Portneuf, en février 1748.

4. Née en 1685 ; entrée en religion à l'Hôtel-Dieu de Québec en 1702 ; décédée en 1725.

5. Née en 1688 ; entrée en religion à l'Hôtel-Dieu de Québec en 1705 ; décédée en 1771.

6. Née en 1692 ; entrée en religion à l'Hôtel-Dieu de Québec en 1709 ; décédée en 1740.

7. Deux ans après l'entrée de Françoise au Noviciat, nous écrit Mère S. André, il lui naquit une petite sœur, le 29 juillet 1704, qui fut nommée Marguerite-Jeanne. Or, je vois qu'un samedi, 12 juin 1723, cette jeune fille vint rejoindre ses trois sœurs au monastère de l'Hôtel-Dieu, et qu'elle y prit le Saint-Habit, sous le nom de Sr S. Augustin, le 3 novembre de la même année. Elle ne vécut pas

3.	Frs	1716	Chote Martin≠Beaulieu.	6
	Pier.	1716	Joste Fafard.	
	Cath.	1719	Gab. Boutin.	
	Ls	1723	Thér. Audy≠Roy.	7
4.	Mad.	1734	Ls-Vincent Cliche.	
	La même	1740	Frs Estiambre.	
	,, ,,	1764	Jos. Fréderic.	

Maison paternelle de la famille Auclair.

Pier.-Bern.	1740	Hélène Chalifour.		
Chs	1743	Thér. Jobin.		8
Germ.	1745	Angé. Marois.	A. G.	9
Le même	1768	Jne Garneau.		10
J.-B.	1747	Chote Leclerc.		
Etien.	1747	Mary Marois.		11
Le même	1769	Angé. Garneau.		

longtemps, car nos Annales disent qu'elle mourut le 13 sept. 1724, après avoir rempli tous ses devoirs de novice avec beaucoup de ferveur. Elle avait été élevée, écrit-on, dans une rare innocence, possédait la véritable simplicité religieuse, et elle était fort intérieure. Sa sœur aînée la suivit de près et mourut le 30 juillet 1725. D. G.

5. Joste	1759	Pier. Legaré.	
Chote.	1762	Jos. Parent.	
Etien.	1772	Gen. Girard.	12
J.-B.	1774	Lse L'Hérault.	13
6. J.-Frs	1740	Lse Renaud	
André	1746	Gen. Lefebvre	
Joste	1746	J.-B. Allard vf de Eliz. Pepin	
La même	1752	André Roy.	
Frse	1755	Nicol. Valin	
J.-B.[1]	1761	Frse Grenier. S. V.-de-Paul.	

1. Jean-Baptiste quitta Charlesbourg pour aller prendre charge du moulin-du-crochet, propriété du Séminaire de Québec, seigneur de l'île Jésus, près Montréal. Il se maria en 1761, à S. Vincent de Paul, où il a laissé trois fils qui ont fait souche à leur tour ; Pierre, Jean-Baptiste et Louizonnet.

Louizonnet maria en 1806 Catherine Taillon, et laissa cinq fils : Jean-Baptiste, Louis, Magloire, François-Xavier et Gédéon, qui tous ont aussi fait souche.

Jean-Baptiste épousa en 1827, à S. Vincent de Paul, Flâvie Gravel. De ce mariage naquirent quinze enfants. Il laissa cinq fils dont deux ont fait souche :

1. J.-B. 1848 Praxède Giroux.

2. Elie-Julien 1862 Caroline Leclerc.

3. Joseph 1868 Hedwige Charbonneau. Pas d'enfants issus de ce mariage.

4 Magloire, né en 1846 ; ordonné en 1869, actuellement curé de S. Jean-Baptiste, Montréal.

5. Zéphirin, né en 1850 ; ordonné en 1876 ; actuellement curé de S. Polycarpe, comté de Soulanges.

Deux enfants sont nés du mariage de Elie-Julien, et de Caroline Leclerc :

1. Elie-Julien, avocat, Montréal, décédé en 1866.

2. Elie-Joseph, né en 1866 ; ordonné en 1891 ; Docteur en théologie et en droit canon ; agrégé de Laval et professeur de littérature au Séminaire de Sherbrooke.

Ces renseignements sur la famille Auclair, de Montréal, nous les devons à sa bienveillance. D. G.

M. Marguerite [1] en religion Sr S. André

7.	Joste	1749	Ls L'Hérault.	
	Ls	1749	Gen. Morel. Ch.-R.	
	Chs	1756	Cath. Lasserte.	14
	Marg.	1764	Jos. Routhier.	

8.	Chs	1771	Marie Roy.	15
	Pier.	1777	Gen. Paquet ve Pier. Martel.	16
	Frs	1777	M. Chote Poulin. S.-J. Beauce.	
	Thér.	1786	Chs Bruno.	
	Mon.	1796	Pier. Lefebvre.	

9.	Marg.	1767	F. Régis Bédard.	
	La même	1790	Jos. L'Hérault vf de Gen. Falardeau	
	Cath.	1769	J.-B. Garneau.	
	La même	1793	Jos Beaulieu.	
	Joste	1775	Jean-F. Bédard.	
	Mon.	1775	Pier. Bédard.	
	La même	1795	J.-B. Renaud.	
	Chote	1778	Ls Jobin.	
	Chs	1778	Angé. Ménard ve J.-B. Cazeau.	
	Le même	1795	Marie Drouin.	17
	Pier.	1779	Marie Moisan.	
	Eliz.	1782	J.-B. Bédard.	

10.	Thom.	1794	Marg. Martin.	18
	Jos	1796	Mad. Garneau.	19
	Mon.	1796	Chs Audi=Roy.	
	Germ.	1801	Marg. Verret.	20

1. Née en 1736 ; entrée à l'Hôpital Général, comme sœur converse, en 1757. D. G.

	Le même 1811	Gen. Verret.	21
	Jacq. 1802	Chote Genest.	22

———

11	Chs 1778	Angé. Giroux.	
	Jos. 1780	Marg. Bédard.	
	Marg. 1782	Chs Pageot.	
	La même 1804	Jos. Renaud vf de Cath. Darveau.	

———

12.	Joste 1796	Jos. Blondeau.	
	Etien.[1] 1796	Jne Blondeau.	23
	Jean 1798	Mad. Villeneuve.	

———

13.	Chote 1806	Pier. Pénisson.	
	J.-Pier. 1808	Gert. Bédard.	24
	Etien. 1814	Jud. Renaud.	25
	J.-B. 1831	Isabelle L'Hérault.	

———

14.	J.-B. 1804	Marie Poulin.	26

———

15.	Ther. 1801	Ls Picard.	
	Pier. 1804	Marg. Tremblay. A. G.	
	Le même 1815	Marie Doiron.	27
	Jos. 1808	Marie Touchet. A. G.	28
	Urs. 1810	Jacq. Touchet.	
	Thér. 1815	Nicol. Gink.	
	Jean 1817	Marg. Gink.	

———

16.	Pier. 1799	Marg. Réaume. Ch.-R.	
	Ls-Chs 1820	Marie Côté.	29

———

17.	Marie 1821	Ls Fortier vf de Mon. Bédard.	

1 Père de l'ancien curé de Québec. D. G.

	Angé.	1827	Jacq. Bélanger.	
	Frs	1829	Lse Réaume ve J.-B. Réaume.	30
	Jacq.	1830	Marie Réaume.	
	Angèle	1830	Ant. Blondeau.	
	Jos.	1833	Cécile Binet.	
	Le même	1868	M.-Mad. Drolet.	
	Adél.	1835	C.-Jacq. Jobin vf de M. Roussin.	
18.	Chote	1817	Pier. Renaud.	
	Marie	1827	Pier. Verret.	
	Joste	1827	Jos. Verret.	
	Marg.	1827	Chs Savard vf de Jud. Martel.	
	Thom.-Chs	1831	Marg. Verret.	31
	Ls	1841	Marie Réaume.	32
19.	Mad.	1818	J.-B. Pageot.	
	Marie	1823	Ol. Deschamps.	
	Angé.	1823	Aug. Durand.	
	Marg.	1824	Pier. L'Hérault.	
20.	Germ.	1826	M.-Lse Verret.	33
	Ls	1838	Marie Falardeau.	
21.	Gen.	1833	Chs Verret.	
	Jean	1841	Arch. Corriveau.	
	Etien.	1847	Sophie Alard.	
	Ferd.	1869	Eliz. Falardeau.	
22.	Chote	1830	Gab. Réaume.	
	Angé.	1831	Ls Collet.	
	Pier.	1838	Lse Garneau.	34
	André	1841	Marie Maurett.	

23	Etien.	1826	Marg. Savard.	35
	Jean[1]	1840	Jeannette Bédard.	36
	Joseph[2] né à Saint-Ambroise en 1813 ; ordonné en 1839.			
24.	Marie	1843	Ls Pageot.	
	Gert.	1843	J.-B. Lebel.	
	Th.-Agapit	1843	M. Thér. Trudel.	
	Le même	1857	Joste Lebel.	
	Jac.[3]	1847	Thècle Sirois. S. R. Q.	
25.	Etien.	——	Cath. Aubé.	37
	Marie	1837	Frs Chartré.	
	Pier.	1838	M. Martel ve Thom. Falardeau.	
	Le même	1853	Marie Renaud.	
	Jud.	1846	Jacq. Ducheneau.	
	Jean	1849	Marie Savard.	38
	Adél.	1853	Jean L'Heureux.	
26	Carol.	1853	Herm. Fournier.	
27.	Chs	1842	Angé. Savard.	

1. Parti pour S. Prime en 1891. M. Pier. Déry du village S. Bernard, est maintenant propriétaire de sa terre. D. G.

2. Curé de S. Marie, Beauce, en 1847 ; de Québec en 1851 ; décédé à N.-D. de Québec en 1887. Le curé de Québec descend du même ancêtre canadien que les abbés Etienne et Pierre Auclair, mentionnés plus haut. D. G.

3. Père de M. Ls Grégoire Auclair, né en 1854 ; ordonné en 1879, actuellement curé de S. Jean-Chrysostome, Co. de Lévis. D. G.

28.	Marg:	1823	Ls Gagner.	
29.	Chs	1846	Joste Legaré.	39
	Schol.	1847	Jos. Lafond.	
	Adél.	1851	Ed. Cloutier.	
	Marie	1851	Pier. Verret.	
	Jos.	1864	Marcelline Garneau.	
	Angé.	1871	Léon Cloutier vf de Henrie. Magnan.	
30.	Frs	1853	Henrie. Demers.	40
	Lse	1856	Jos. Savard.	
	Ant.	1862	Const. Fournier.	
31.	Marie	1852	Etien. Martin.	
	La même	1863	Mich. Bédard.	
	Angé.	1859	Jos. Legaré.	
	Marg.	1863	Ed. Vésina.	
32.	Ls	1867	R. de Lima Fréchet.	
33.	Marg.	1851	J.-B. Légaré.	
	Germ.	1856	Angé. Estiambre.	41
	Lse	1863	F.-X. Pageot.	
34.	Lse	1864	Frs Martel vf de M. Verret.	
	Emi.	1878	Théoph. Bédard.	
35.	Jeanne	1854	Mich. Savard.	
	Jean	1859	Joste L'Heureux.	
	Ls	1860	Marie Jobin.	
	Marg.	1869	Léon Racine vf de Cath. Morris.	
	F.-X.	1871	M.-Domit. Cloutier.	

	Jos.	1875	Marie Lefebvre.
36.	Jean	1866	Marie Rouillard.
	Marg.	1865	Pier. Paradis.
	Eliz.[1]	1872	Geor. Paradis.
	F.-X.	1873	Lse Réaume.
	Jos.	1880	M. Angèle-Philom. Bédard.
37.	Pier.[2]	1881	Audélie Bédard.
	Philom.	1887	Jér. Verret vf de M. Jarvis.
38.	Marie	1872	C. Albœuf.
	Jean	1877	Eliz. Albœuf.
	Pier.	1878	Marie Laframboise.
39.	Marie	1868	Ls Collet.
	Mathi.	1873	Pier. Bédard.
	Chs	1876	Célina Gagner.
	Jos.	1877	Zoé Cloutier.
40.	Carol.	1877	Ferd. Garneau.
	Henrie.	1877	Naz. Bédard vf de Sophie Poulin.
	Louis	——	Joste Delisle.
	Le même	1871	Lse Ducheneau.
	Pierre	——	Olive Légaré. S. Amb.
	Le même	1880	Marie Milet.

1. Nièce de l'abbé J. Auclair, ancien curé de Québec. D. G.
2. Propriétaire du No cadastral 47, Riv.-Jaune. D. G.

	M. Lse	—	Frs Moffet.
	La même	1881	J.-B. Bourbeau, vf de Marg. Guénard.
41.	Pier.[1]	1902	M. Osine Laframboise.

Première église paroissiale
1670-1697

AUDET-LAPOINTE

	Ls	1778	M.-Chote Gosselin.	1
1.	Pier.	1728	Marg. Guay.	2
2.	J.-B.	1862	Marie Savard.	
	Jean	1782	Angé. Beaudin.	3

1. Cultivateur, Lac S. Charles. D. G.

3.	Jean	1805	Joste-Hélène Simon.	4
4.	Jean	1829	Agnès Sioui.	5
	Le même	1841	Frse Sébastien ve Basile Picard.	6
5.	Hermine	1853	Pier. Michel.	
6.	Alexandrine	1862	Magloire Romain.	
	Joste	1864	Jer. Daigle.	
	Pier.	——	M.-Euph. Gendron.	7
7.	Ls	1845	Marie Bédard.	
	Barth.	——	Schol. Gagnon	8
8.	Alphe	1865	Marie Lebel.	

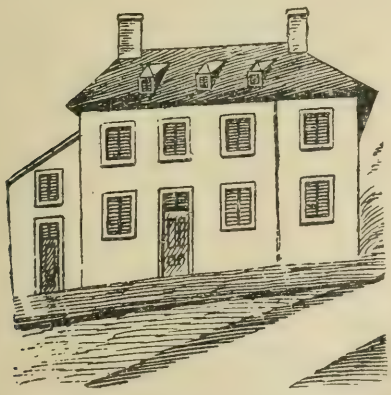

Premier presbytère construit en 1690-91.

AUDY[1]-ROY

	Simon[2]	1668	Claude Deschalets. Québ.	1
1.	Jean[3]	1691	Thér. Jobin. Chrg.	
2.	Thér.	1712	Bern. Bédard.	
	Jean	1719	Marie Chalifour.	3
	M.-Thér.	1722	Ls Auclair.	
	Ls-J.	1726	Marg. Lefrançois. Ch.-R.	4
	Le même	1732	Eliz. Pichet. Ch.-R.	5
	"	1735	Jeanne Pepin.	6
	Simon	1731	Joste Renaud.	
	Mad.	1732	Frs Drouin.	
	Chote	1733	J.-B. Auclair.	
	Jos.-Chs	1737	Cath. Parent. Beaup.	7
3.	M. Joste	1743	J.-B. Bédard	
	Pier.	1746	Angé. Normando.	
	Le même	1771	Joste Jacques.	8
	Joste	1747	Jean Laberge.	
	J.-B.	1749	Joste Parent.	
	Frse	1751	Jos. Fiset vf de Eliz. Bédard.	
	Marg.	1759	Jean Bourdeau.	
4.	Thér.	1750	Pier. Lefebvre.	
5.	Eliz.	1750	Ign. Caron. S. A. B.	

1. Principales variations : Audy-Odi-Audî.

2. Simon, né en 1640, était fils de Richard et de Pilette Jacquet, de Créance, évêché de Coutance, Normandie. D. T.
Il compte encore, à Charlesbourg, des descendants directs. D. G.

3. Il résidait au village S. Joseph, côté sud. Le registre désigne son père sous le nom de Simon LeRoy. D. G.

	La même	1760	Aug. Giguère. S. A. B.	
6.	Ls	1766	Mad. Bourbon≠Merdieu.	
	Jos.	1766	Marie Filion. S. Joachim.	
	Lse	1770	Ign. Caron vfde Joste Giguère. S. A. B.	
	Jean-Simon	1778	Mad. Renaud.	
7.	Joste	1763	J.-B. Legaré.	
	J.-B.	1763	Thér. Aubin. S. Pier. I. O.	10
	Frs	1766	Frse Savard.	11
8.	Jos.	1799	Mon. Auclair.	12
9.	Marie	1791	Jacq. Martel.	
	Ls	1799	Marie Côté.	13
	Marg.	1799	Jacq. Beaulieu.	
	Angé.	1819	Domin. Beaulieu.	
	Jean	1823	Angé. Bourré ve Ls Picard≠Collet.	
10.	Thér.	1787	Pier. Dorion.	
	J.-B.	1792	Thér. Lefebvre.	14
	Ag.	1792	Chs Décormier.	
	Etien.	1799	Marg. Pepin.	15
	Le même	1823	Marg. Giroux ve Jean-C. Drouin.	
11.	Angé.	1794	Jean Déry.	
12.	Mon.	1821	Jean Déry	
	Jos.	1825	Angé. Pageot.	16
	Le même	1843	Ag. Duchesneau.	
	Chote	1831	Ign. Martel.	

	La même	1839	Chs Pageot. vf de Mad. Martel.	
	Chs	1835	Marcelline Jalbert.	
	Marie	1837	Ls Bédard.	
13.	M. Lse	1844	Jacq. Armand.	S. R. Q.
14.	J.-B.	1824	Marg. Jobin.	17
	Jacq.	1824	Lse Giguère.	S. A. B.
	Thér.[1]	1827	Henri Giroux.	
15.	Thér.	1827	J.-B. Bédard.	
	Angé.	1834	Aug. Bédard.	
16.	Angé	1849	Thom. Bédard.	
	La même	1877	Gab. Binet vf de Domit. Lefebvre.	
	Nar.	1851	Julie Gautron.	S. R. Q.
	Marcelline	1860	J.-B. Chantal vf de Lse Linteau.	
17.	C.-Théod.	1851	Reine-Audé. Bédard.	18
	Audé.	1858	Clément-Théod. Grenier.	
	Jer.	1863	Angèle Jobin.	
	J.-B.[2]	1868	M.-Angèle Légaré.	

1. Mère de M. G. Giroux, ancien curé de S. Ambroise. D. G.

2. MM. J.-B. Audy et Joseph Parent, du village S. Joseph, côté nord du chemin, sont les propriétaires actuels d'une moitié de la terre possédée originairement par Etienne Audy, capitaine de la milice des postes du nord. Les propriétaires de l'autre moitié sont MM. J.-B. Pagé, Alfred Bourbeau et J.-B. Drouin.

L'ancienne maison du premier propriétaire, qui compte plus de 230 ans d'existence, se trouve sur le lopin de terre récemment acquis par J. Parent. Moyennant quelques légères réparations, elle peut encore durer des siècles. Du côteau sur lequel elle est bâtie, on voit briller,

18. Théod. 1874 Désilda Légaré.
M. Emi. 1889 Etien. Paradis.
Alfred [1] 1898 M.-Joséphine Paradis.

Joste —— Raphaël Giroux.

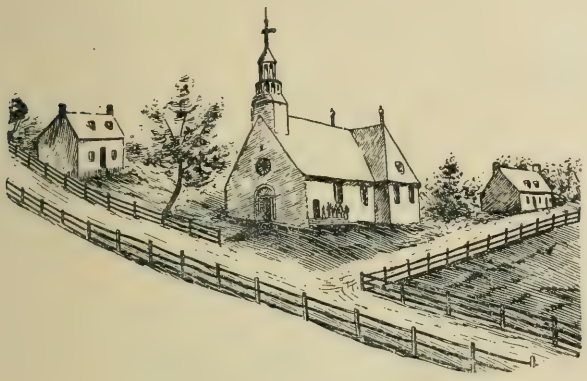

Deuxième église paroissiale.

Mich. —— Eliz. Roberton. 1

1. Pier. 1850 Lse Bédard.

Jacq.-Elie —— M. Marg. Lamontagne. S. R.-Q. 2

2. Jos. 1881 Joséphine Bourbeau.

au déclin du jour, les clochers de Québec, de S. Foy, des deux Lévis, des deux Lorette, de Beauport, de S. David, de S. Henri, de S. Marguerite, de S. Claire, et de plusieurs autres paroisses. C'est un site enchanteur. Etienne Audy, premier propriétaire, n'est pas l'ancêtre de M. J. B. Audy, bien que le nom de famille soit le même. D.G.

1. Propriétaire du n° cadastral 322, côté nord du village S. Joseph. D. G.

Le même 1897 Georgiana Letellier.

AUVRAY.

	Jacq.[1]	1680	Cath. Maiseret.[2]	1
1.	Marie	1700	Noël Lepire.	Chr.
	Cath.	1715	Simon Barbot.	"
	Thér.	1720	Frs Darveau.	"
	Frse	1729	Ls Michelin.	"
	Jacq.	1735	M.-Anne Rondeau.	Québ.

AULD

	Jean	——	Marie Pilchie.	1
1.	Jacq.	1831	Sara Grand.	Chrg

AYLWIN.[3]

	J.-B.	——	M.-Marg. Pageot.	1
1.	Jos.	1791	Marg. Messan.	
	J.-B.	1794	M.-Lse Ducheneaux.	2
	M.-Marg.	1796	Ign. Parent.	

1. Habitant du village S. Antoine, dit l'acte du mariage de sa fille Marie. Sép. à Charlesbourg en 1711 D. G.

2. En 1712, elle épousa Chs Darveau, à Charlesbourg. D. G.

3. Principales variations: Annahouil Annaouil-Allawin-Alwin. On trouvera, sans doute, que l'orthographe de ce nom de famille a été suffisamment maltraitée. D. G.

2	Lse	1820	Pier. Plamondon.	
	Jos.	1827	M.-Chote Bédard.	
	Julie.	1827	Pier. Noël.	
	Marie.	1828	Jean Lepire.	
	Ls	1830	Cath. Estiambre.	3
	Le même	1864	Mad. L'Heureux.	
	Etien.	1831	Marie Duchênaux.	
	Pier.	1832	Angé. Lafond.	4
	Chs	1849	Adél. Savard.	

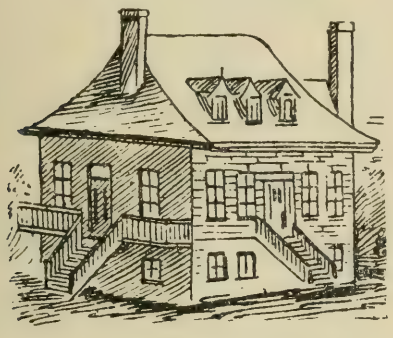

Deuxième presbytère construit en 1807.

3.	Angé.	1853	Jos. Lacroix vf d'Esther Dion.	
	Ls	1853	Lse Bédard.	5
	Marie	1861	Noël Magnan.	

4.	M.des Ang.	1862	F.-X. Verret.	
	Jean	1867	Philom. Garneau.	
	Cath.	1872	Ls Godin.	
	Wilcain	1874	Delvina Falardeau.	

5.	Lse	1875	Pier. Laurin.	

BACON

	Jos.	——	Angé Simard.	
1.	Jos.	1860	Félicité Bédard.	
	Ferd.	——	M. Lse Gervais. Verch.	2
2.	Alex.-Adol.	1886	M. Adéline Bourret.	

BAILLARGEON

	Jean	——	Lse Couture.	1
1.	Mélanie	1875	Jos. Bédard vf de R. de Lima Pepin.	

BARBEAU [1]

	Frs[2]	1671	Marg. Hédoin. Québ.	1
1.	Jacq.	1702	An. Bisson.	2
	Jean	1705	Cath. Vivier.	3
	Jean-F.[3]	1710	Lse Dumont.	4
	Le même	1718	Mad. Vanier ve F. Martel.	5
	Marie	1712	Jean-Bernard≈Ance.	
	La même	1719	Jacq. Lavoy vf de Angé. Caron.	
	Simon	1715	Cath. Auvray.	6
	Pier.	1715	M.-Anne Lausé.	
	J.-B.	1719	Frse Bourbon≈Merdieu.	

1. Principales variations : Barbot-Barbau.

2. F. Barbeau, né en 1650, était fils de Jac. et de Jeanne Cornuel, de S. Radegonde, évêché de Poitiers. D. T.

3. Il demeurait sur la cinquième route, S. Ambroise. D. G.

2.	Marg.	1730	C. Moreau.	
	Cath.	1733	Jean Tessier.	
	Thér.	1739	Pier. Martel.	
	Jacq.	1740	Chote Savard.	7
	Jos.[1]	1740	Joste Loisel.	
	Anne	1742	Thom. Morin vf de Angé. Gervais.	
	La même	1760	Jean Bougy vf de Marg. Grenier.	
	Joste	1743	J.-B. Chamberland.	
3.	Cath.	1726	Pier. Ducheneau.	
	Angé.	1734	Jos. Guérin.	
4.	Jacq.	1738	Lse Paquet.	8
	Joste	1739	Jean Mornent.	
5.	Jos.	1748	Lse Liret.	
	Pier.	1748	Joste Liret.	9
	Le même	1769	Jeanne Garneau.	10
6.	Cath.	1736	Chs Buveteau=Vadeboncœur.[2]	
	Marg.	1740	Frs Ducheneau.	
	Mad.	1740	J.-B. Bourbon=Merdieu.	
7.	Joste	1763	Chs Falardeau.	
	Jos.	1767	M.-Marg. Falardeau.	
	Etien.	1775	Marg. Bédard.	11

1. Père de Joseph Barbeau, le cocher du général Montcalm et qu'il accompagnait à la bataille des plaines d'Abraham. Né à Charlesbourg, il se maria à Terrebonne en 1769, et décéda à S. Thérèse en 1878. D. G.

2. Fils de Jean et de Marie Clergeau, de la Menane, diocèse de Saintes. D. T.

8.	Jacq.	1772	Joste Falardeau.	12
	Ls	1780	Gen. Penisson.	13
	André	1786	Gen. L'Hérault.	14
	Chote	1818	Mich. Thérien. Ch.-R.	
9.	Jos.	1785	Marie Jobin.	15
	Le même	1800	Angé. Petit.	16
10.	Marg.	1802	Jacq. Bonhomme=Dulac.	
11.	An.	1804	Jacq. Lefebvre vf de M. Legaré.	
12.	M.-Lse	1799	Ls L'Hérault.	
	Marie	1802	George [1]	
	Gen.	1805	Ls Darveau.	
	Joste	1810	Frs Jobin.	
	Jacq.	1810	Eliz. Darveau.	17
	Angé.	1810	Jos. Cliche.	
13.	Eliz.	1803	Frs Tessier.	
	Marie	1819	Jean Falardeau.	
	J.-B.	1819	Gen. Chamberland.	
	Emi.	1822	Nar. Grenier.	
	Ol.	1825	Henrie. Grenier.	
14.	Gen.	1811	Ls Cliche.	
	La même	1821	Jos. Falardeau.	
	Marg.	1812	Jos. Paquet.	
	Jos.	1821	Chote Paquet.	18
15.	J.-B.	1826	Marie Chartré.	

1. Nom de famille inconnu.

16.	Ign.	1827	Marie Darveau.	
	Angé.	1827	Pier. Genest.	
	Ant.	1835	M.-An. Boivin.	
	Marg.	1837	Chs Linteau.	
	J.-B.	1843	Angé. Liret.	19
17.	Marie	1832	Jean Daigle.	
	Jacq.	1836	Angé. Daigle.	20
	Frs	1842	Marie Falardeau.	21
	M. Lse	1844	Ant. Falardeau.	
	J.-B.	1844	Esther Falardeau.	22
	Jos.	1845	M.-Lse L'Heureux.	
18.	Pier.	1861	Scholl. Fréchet.	23
	Chs	1865	Audé. Reneau.	
19.	Hélène	1875	Pier. Boivin.	
20.	Ant.	1865	Marie L'Heureux.	
21.	Frs	1870	Apolline Grenier.	
22.	Ant.	1868	Lse Couture.	
	Lse	1868	Ed. Kelly.	
	Marie	1869	Nap. Alain.	
23.	Pier.	1890	Asilda Pichette.	

BARDY

Martial [1]	----	M.-Cath. Coté.	1

1. Angé. 1793 J.-B. Giroux. Québ.

BARET[1]

Sauveur —— Brigitte Boivin. 1

1. F. Sauveur 1878 M.-Délima Bédard. Chrg.

Amb. —— Angé. Reneau 2

2. Belz. 1879 Etien. Réaume vf de Joste Réaume.

Amb. —— Angé. Marchement.
Le même 1845 Joste Réaume.

Simon 1900 Laura Larivée. Stone.

BAYARD

Jacq.[3] 1694 Marie Valade. Chrg.

BAYLAY

Pier. —— Justine Tremblay. 1

1. Père de l'abbé Ls-Martial Bardy, né à Québec, en 1775, décédé à la Présentation, en Janvier 1823. D. G.

2. Principales variations : Baret, Barette.

3. Il était fils de François et de M. Mad Doyon, mariés en 1677. D. T.

1. Ferd. 1849 Marg.-Flavie Paquet.
Angèle 1851 J.-B. Julien.
William 1853 Marie Bédard. 2
Jean 1857 Marie Boutet.

2. Guil. 1876 Adél. Moisan.

BEAUDET.

Nar. —— Urs. Couture≠Lamonde. 1

1. Camille 1872 Ls Cardinal vf de Marg. Parent.

BEAUDOIN.

Frs —— Gen. Marcoux. 1

1. Marie 1863 F. Estiambre.
Régis dit Beaudoin[1] 1813 Félicité Allard ve Pier.-Jean Jobin.

BEAULIEU≠LEBEL.

Nicol.[2] —— Marie Lebel. 1

1. Vrai nom de famille inconnu. D. G.

2. Il était de Bruchet, évêché de Rouen. Le Dictionnaire Tanguay le mentionne sous le nom de famille « Philippe, » mais ses descendants ne sont plus désignés maintenant, à Charlesbourg, que sous le nom de Beaulieu dit Lebel. D. G.

1.	Jean[2]	1685	Cath. Galerneau. Chrg.	2
2.	An.	1704	Pier. Hély. Chrg	
	Jne	1712	Pier. Hérodo. "	
	Jacq.	1715	M.-Angé. Bodin. Québ.	3
3.	Lse	1739	Gab. Pepin≠Lachance.	
	Barbe	1746	Pier. F. Jobin.	
	Frse	1748	Frs Chartré.	
	Ls	1751	Lse Martel.	4
	Le même	1773	Lse Alard.	
	J.-B.	1753	Gen. Vésina.	
	Thér.	1753	Alexis Belleau.	
	Jne	1755	Jean Pageau.	
	Joste	1756	Pier. Dubeau.	
4.	Joste	1774	André Cliche.	
	Lse	1775	Jean Bédard.	
	Ls	1779	Gen. Morel.	5
	Etien.	1781	Marg. Martel.	6
	Le même	1793	Marg. Bergevin.	7
	Pier.	1785	Lse Verret.	
	Jacq.	1792	Marie Chartré.	
5.	J.-B.	1806	Angé. Reneau.	8
	Joste	1822	Jos. Bernier.	
	Ls	1825	Angé. Genest.	9
	Jacq.	1828	Joste Garneau.	10
	Le même	1840	Marg. Dion.	11
6.	Lse	1809	J.-B. Savard.	

2. Il compte encore à Charlesbourg des descendants directs. D. G.

	Etien.	1813	M.-Jud. Reneau.	12
7.	Marg.	1820	J.-B. Dubeau.	
8.	Gen.	1840	Frs Beaulieu.	
	Jean	1843	Gert. Auclair.	13
	Jos.	1854	Marcelline Bédard.	14
	Joste	1857	Thom. Auclair vf de M. Trudel.	
9.	M.-Carol.	1851	Frs Moffet.	
	Angé.	1851	Jacq. Moffet.	
	Esther	1860	Lévi Falardeau.	
10.	Marie	1856	F. Dion vf de Martine Lachance.	
	Philom.	1860	Pier. Bédard.	
	Jacq.	——	Julienne Julien.	
	Le même	1865	Célina Bissonnet.	15
11.	Marg.	1857	C. Falardeau.	
	Emi.	1865	Isid. Verret.	
12.	Etien.	1842	Marie Dubeau.	
	J.-B.[1]	1843	M.-Lse dite Alain.[2]	16
	Ls	1845	Marie Bédard.	17
	M.-Lse	1846	Joachim Bédard.	
	Pier.	1850	Marg. Verret.	18
13.	Marie	1865	Alph. Audet.	
14.	F.-X.	1886	M. Eliz. Parant.	
15.	Edmond[3]	1903	M.-Octavie-Irma Paquet.	Chrg

1. Décédé en 1902. D. G.
2. Vrai nom de famille inconnu.
3. Cultivateur de S. Ambroise. D. G.

16. M.-Delina 1865 Edm. Villeneuve.
Marie 1868 Ls Estiambre.
J.-Zéph. 1870 R. de Lima Vaillancourt.
M. Malvina 1880 F.-X. Paradis.
Gaudias[2] 1884 Joséphine Lefebvre. 19

17. Ls 1870 M.-Elmire Dubeau.
An. 1878 Jos. Genest.

18. Marie 1871 Jos. Pageau.
19. M. Alma 1904 C.-J. Ernest Savard.

Frs —— Luce Dassilva. 20

20. Aug. 1847 Anath.-Etienne=Petit.

J.-B. —— Angé. Audet. 21

21. Angèle-Eléon. 1850 Jos. Armand. S. R. Q.

J.-B. —— Marie Boudrault. 22

22. F.-X. 1866 M. Vict. Poulin.

BEAULIEU=MARTIN.

Ant.[3] 1690 Jeanne Cadieu. Batiscan. 1

2. Propriétaire du N° cadastral, 179, village S. Bernard. D. G.

3. Fils de Antoine Martin dit Montpellier et de Denise Sevestre, mariés à Québec en 1646. Antoine, senior, était fils de Jean et d'Isabelle Côté, de Xiste, Montpellier. D. T.

Le propriétaire actuel de sa terre, village de S. Bonaventure, est M. P.-T. Legaré. D. G.

	Le même	1699	Marie Bonet. Chrg	2
1.	Jne	1712	J.-B. Chorest.	
	An.	1716	Jean Turcot.	
	Chote	1716	F. Auclair.	
2.	Jos. [1]	1726	Chote Bédard.	3
	Urs.	1735	J.-B. Garneau vf de Lse Huot.	
	La même	1750	Chs Corvesier.	
	Jacq. [2]	1737	Mad. Chauveau.	4
3.	Jos.	1753	Marthe Laberge.	5
	Jean-Marie	1767	Joste Drouin.	
	Pier.	1785	Joste Lefebvre.	6
	M. Chote, en religion S. Ursule. [3]			
4.	Chote	1767	Mich. Paquet.	
	Jacq.	1769	Marie Paquet.	
	Jacq.	1770	Marg. Jobin.	7
	Angé.	1774	Jos. Jobin.	
	Pier.	1778	Chote Paquet.	8
	Frse	1785	Laurent Paquet.	
	Marie	1805	Mich. Drolet vf de Jne Paquet.	
	Jos.	——	M.-Jne Paquet.	9
	Le même	1793	Mad. Bédard.	
5.	Mad.	1789	J.-B. Renaud.	
	Marie	1792	C. Renaud vf de Mad. Bédard.	

1. Père de Sœur S. Ursule, Hôpital Général de Québec. D. G.

2. Propriétaire actuel de sa terre, village S. Bernard, M. Louis Sansfaçon. D. G.

3. Née en 1729 ; entrée en religion comme sœur converse, à l'Hôpital Général de Québec, en 1748 ; décédée en 1757. D. G.

	La même	1803	Pier. Verret vf de M.-Angé. Bédard.	
	Jos.	1793	Cath. Auclair.	
6.	Ange	1813	J.-B. Fortier.	
	Gert.	1828	Chs Gingues.	
7.	Marg.	1794	Thom. Auclair.	
	Jacq.	1799	Marg. Audy.	10
	Domin.	1819	Angé. Audy.	
8.	Marie	1801	Jos. Verret.	
	Pier.	1813	Marie Falardeau.	11
	Le même	1822	Marie Verret.	
	Marg.	1813	Ls Verret.	
	Mad.	1818	Jean Verret.	
	Chote	1830	Jacq. Renaud.	
9.	Jos.	1796	Gen. Beaumont.	12
	Ls	1813	Mad. Renaud.	13
10.	Jacq.	1832	Gen. Latulippe≠Sévin.	14
11.	Etien.	1837	Joste Letellier.	15
	Le même	1852	Marie Auclair.	16
	Frs	1841	Marie Beaulieu.	17
	Le même	1865	Marcelline Réaume.	
12.	Gen.	1818	J.-B. Renaud.	
	Joste	1825	Henri Villeneuve.	
13.	Mad.	1831	Noël Réaume.	
	Joste	1837	J.-B. Réaume.	
	Marie	1841	Frs Beaulieu.	

	Ls	1842	M.-Marg. Paradis.	18
	Jos.	1847	Agnès Lefebvre.	
	Marcelline	1853	Alexis Réaume.	
	F.-X.	1853	Lse Breton.	
	Le même	1864	Marie Genest.	
14.	Gen.	1852	Téles. Villeneuve.	
	Marg.	1852	Alexis Dugal.	
	Jacq. [1]	1876	M.-Lse Sansfaçon. S. Ambr.	
	M.-Philom.	1894	Jules Poisson, vf de Marg. Baillargeon.	
15.	Pier.	1865	Lse Robert.	
	Marie	1865	Ls Noël.	
	Rosalie-Emi.	1867	Jos. Savard.	
16.	Chs	1879	Célina Bédard.	
17.	Marie	1869	Ls Hamel.	
	Frs	1874	Marie Lepire.	
	Emi.	1877	Hon. Lepire.	
	Belz.	1879	J.-B. Renaud.	
18.	Ls	1865	Philom. Réaume.	
	Marg.	1866	Etien. Réaume.	
	La même	1878	Thom. Réaume.	
	Marie	1872	Jos. Gagné.	
	Desanges	1873	Jacq. Réaume.	
	La même	1878	Léon Cloutier vf de Delvia Lafond.	
	Marcelline	1874	Jean Gagné.	
	Delvina	1879	Ol. Réaume.	

1. Ancien propriétaire du N° cadastral 388, quartier de l'Hôtel du Conseil. D. G.

	Pier.	1880	Marie Lefebvre.	
	Jean	——	Suz. Sioui.	19
19.	Anne	1838	Jos. Boutet.	
	Jos.	——	Joste L'Hérault.	20
20.	Lse	1838	Jos. Vésina.	
	Frs	1843	Sophie Réaume.	
	Félix	1844	Antoinette Godbout.	
	Emi.	1853	Pier. Bédard.	
	La même	1872	F.-X. Langevin.	

Ancienne maison d'école du village, démolie en mai 1904.

BEAUMONT.

Vincent [1]	1674	Marie Gongeauté=Beaugendre. Québ.	

1. Vincent Beaumont, né en 1040, était fils de Vincent et de Jeanne Renon, du bourg de Bray, évêché de Poitiers D. T. Il est

	Le même	1692	Marg. Fâche. Chrg.	1
1.	Eliz.	1717	Pier. Lefebvre.	
	Vincent-F.	1718	Frse Lecompte.	2
	Pier.	1722	Anne Jean=Godon.	3
2.	M.-Frse	1735	Ant. Charles. Terb.	
	Lse-Aimée	1744	Mich. Labelle "	
	Cath.	1761	Mathieu Tilier. Mont.	
3.	Pier.	1749	Angé. Huot. A. G.	
	Véron.	1749	Réné Falardeau.	
	Gen.	1751	Jos. Pénisson.	
	An.	1752	Jean Trudel.	
	Chs	1760	Ag. Jobin.	5
	Chote	1763	Pier.-C. Jobin.	
	Jos.	1766	Marg. Paradis.	
	Jacq.	1769	Joste Paradis	6
4.	Angé.	1773	Pier. Paradis.	
5.	Marg.	1794	Chs Drolet.	
	Jos.	1796	M. An. Ouvrard=Laperière.	7
	Chs	1797	Eliz. Pétitclair.	
	J. B.	1800	Angé. Drolet.	
6.	Marg.	1789	Jacq. Galerneau.	
	Angé.	1793	Pier. Bedard.	
	Gen.	1796	Jos. Martin=Beaulieu.	
	Chote.	1802	Pier. Bedard	

le premier ancêtre canadien des Beaumont de Charlesbourg, et sa terre située sur le quartier du couvent, a toujours appartenu aux Beaumont. Vincent Beaumont a été inhumé à Charlesbourg en 1709. D- G.

	Jacq.[1] 1803	Ag. Pageau.	8
	M.-Mad. 1804	Ls Martel.	
	M.-Eliz. 1810	Jean Allard.	
	Jos. 1813	Joste Jobin.	9
	Rosalie 1813	Ign. Martel.	
7.	Jos. 1821	M.-Gen. Duchénaux.	10
	M.-An. 1826	Mich. Morasse vf de Ag. Gauvin.	
8.	Jacq. 1828	Rosalie Jobin.	11
	Ag. 1829	Jean Villeneuve.	
	Marg. 1832	Ange Allard.	
	Frse 1832	Ls Paradis.	
	Jos. 1836	Emi. Magnan.	12
	Jean 1839	Marg. Pepin.	13
	Pier. 1841	Joste Magnan[2]	14
	Chs[3], né en 1820 ;	ordonné en 1844.	
9.	Joste 1833	Jacq. Durand.	
	Jos. 1841	Lse Sansfaçon.	15
	Angé. 1843	Jos. Durand.	
	M.-Adél. 1846	Ls Durand.	
	Audé. 1855	Ant. Hamel.	
	Jacq. ——	Adél. Bédard.	

1. Père de l'abbé Beaumont. D. G.

2. Décédée en 1903 à l'âge de 85 ans. D. G.

3. Vicaire à S.-Anne ; en 1849 curé de S. Ferréol ; en 1852, de Beaumont ; en 1853 de S.-Hénédine ; en 1862, de S. Michel ; la même année de S. Joachim ; en 1872 de l'Ange-Gardien ; pensionnaire de la caisse en 1873 ; décédé à l'Ange-Gardien le 2 sept. 1889 et inhumé à Charlesbourg.

M. Beaumont est l'auteur de travaux généalogiques de plusieurs paroisses du diocèse de Québec.

Comme il n'existe aucune photographie de M. Beaumont, il nous a été impossible de donner son portrait. D. G.

10.	M.-Lse	1842	Ls Martel.	
	Rose	1846	Jos. Daigle.	
	Thér.	1846	Jean Daigle.	
	Jacq.	1858	Marie Hamel.	
11.	Jacq.	1858	Angé. Doré.	
	Le même	1867	Virg. Trépanier.	
	Rosalie	1860	Ant. Gagnon.	
	Jos.	1863	Adél. Cantin.	
	Philom.	1863	William Bédard.	
	Joste	1867	Ls Boucher.	
12.	Jean	1864	Marie Débien.	
	Jos.	1865	M.-Angèle Daigle.	16
	Le même	1884	Apolline Pageau.	
	Adéline	1866	Nap. Bédard.	
	Pier.	1868	Opportune Girard.	
13.	J.-B.	1863	Marg. Latulippe.	17
	Marie	1866	Jos. Beaumont.	
	Adél.	1871	Frs Latulippe.	
	Jacq.	1872	Délima L'Heureux.	
	Pier.	1873	Marie L'Heureux.	
	Jos.	1874	M.-Delph. Pageau.	
	Le même	1886	Delina Beaumont. S. Amb.	
	Le même	1887	Célina Bourbeau ve Jac. Parent.	
14.	Joste	1862	Isid. Bédard.	
	M.-Délima	1864	Chs Déry.	
	Emi.	1871	Hon. Bédard.	
	Elise	1875	Pier. Bédard.	
	Pier.	1877	Marie Renaud.	
	Ag.	1879	Félix-On. Binet.	

	M.-Adél.	1881	Jean Dion.	
	M.-Alma	1904	Félix-On. Binet.	
15.	Jos.	1866	Marie Beaumont.	
	Le même	1887	M.-Célina Bourbeau ve Jacq. Parent	
	Mad.	1868	Chs Mauger vf de Philom. Savard.	
	Philom.	1873	Jacq. Falardeau.	
	Audé.	1876	Amb. Trudel.	
	La même	1886	Jos. Beaumont vf de Delph. Pageau	
16.	Jér.	1897	Joséphine Fournier.	
17.	Emi.	1903	Arthur Trudelle. S. Amb.	
	Chs	——	Angé. Rochette.	18
18.	Chs	1809	Joste Duchenaux.	19
19.	Chs	1833	Urs. Boucher. S. R. Q.	
	Lse	1833	Mich. Marcoux. S. R. Q.	
	Gab.	1836	Marg. Lafrance.	
	Ls	——	Thér. Rochette.	20
20.	Marie	1845	Frs Ninteau.	
	Marcelline	1858	J.-B. Drolet.	
	Ls	1863	Adél. Durand.	
	Arthé.	1864	Jean Boivin.	
	Ls	——	Frse Rochette.	21
21.	Ls	1855	Schol. Lirette.	

Ag. —— Jean Bédard.
La même 1839 Gab.-Jean Hamel vf de Lse Drolet.

Bona. dit Beaumont[1] 1756 Marie Voyer. A. Lor. 22

---

22. Jean-Bona. 1802 Joste Dupéré.
Le même 1807 Marg. Savard.

BEAUPRÉ.

J.-B. —— Anne Bouffard. 1

---

1. Ls 1826 Lse Lévêque.

Noël —— Lse Nadeau. S. A. P. 2

---

2. Marie 1882 Jacq. Legaré.
Pier. 1882 Tharsile Bédard ve J. Legaré.

Couvent de Charlesbourg

1. Vrai nom de famille inconnu.

BÉDARD

	Isaac [1]	1645	Marie Girard.		1
1.	Jacq.	1666	Eliz. Doucinet.	Québ.	2
	Le même	1702	Jne Renaud.	Chrg.	
	Ls	1678	Mad. Huppé.		3
	Marie	1680	Nicol. Huppé.		
	La même	1681	André Auclair.		
2.	Etien.	1694	Marie Villeneuve.		4
	Mad.	1694	Ls Renaud.		
	Frs [2]	1696	M. Mad. Auclair.		5
	Le même	1712	Marg. Cœur ve Mich. Chrétien.		6
	Eliz.	1699	Julien Brosseau vf de Simone Chalifour.		
	Jacq. [3]	1702	Jne Renaud.		7
	Thom.	1707	Jne-Frse Huppé.		8

1. Isaac, né en 1616, sur la paroisse de S. Sulpice, Paris, se maria en 1645, et fut inhumé à Charlesb urg le 15 janvier 1689. D. T.

Il est le premier ancêtre canadien de tous les Bédard et le premier habitant de l'Auvergne. Le propriétaire actuel de sa terre est M. Barthélemy Bédard. Le site seul de la première maison reste à localiser.

Cette terre probablement concédée avant l'arpentage du Trait-Carré, n'a pas la forme triangulaire des autres terres situées dans la seigneurie de N.-D. des Anges. Elle est bornée à l'ouest par le chemin public ; au nord et au sud par une ligne droite ; à l'est par une ligne qui la fait se terminer en pointe. D. G.

2. Il résidait au village S. Bernard, au nord de la rivière du Berger, partie comprise aujourd'hui dans la paroisse de S. Ambroise. C'est là qu'est né le premier prêtre de S. Ambroise, M. l'abbé Pier. Bédard. D. G.

3. Propriétaire actuel d'une moitié de sa terre, village de S. Bonaventure, Onésime Bédard.

Chs-Théod. Parent possède l'autre moitié de cette terre. D. G.

	Chs [1]	1712	Eliz. Huppé.	9
	Joste	1712	Nicol. Jacques.	
	Cath.	1713	Geor. Alard vf de M. Pageau.	
	Jne	1715	Jos. Renaud.	
	Marg.	1719	Réné Alarie.	
3.	Cath.	1704	Jacq. Dubeau.	
	Suz.	1710	Mich. Proteau.	
	Bern.	1712	Thér. Audy.	10
	Le même	1719	Marg. Parent.	11
	Ant. [2]	1714	Marg. Gagnon.	12
	J.-B. [3]	1718	Jne Paradis.	13
	Le même	1734	Cath. Martel.	
	Mad.	1720	Frs Goulet.	
	Jacq.	1722	Anne Doyon.	14
	Jne	1729	Simon Parent.	
	Ursule [4],	——	en religion S. Monique.	
4.	Chote	1714	Thom. Alard.	
	Cath.	1718	Frs Gilbert.	
5.	Jacq.	1722	Thér. Gervais.	15
	Le même	1730	Rénée Bergevin.	16
	Jne-Eliz.	1723	J.-B. Chrétien.	

1. Père de Sœur S. Denis, Ursuline de Québec. D. G.

2. Sa terre était au village S. Bernard, sur la partie nord de la rivière du Berger, aujourd'hui comprise dans la paroisse de S. Ambroise. Troisième ancêtre canadien de T.-P. Bédard, ancien avocat de Québec. D. G.

3. Premier ancêtre canadien maternel de M. l'abbé Jolicœur, curé de S. Catherine. Sa terre était au village S. Romain. D. G.

4, Née en 1687 ; entrée en religion à l'Hôtel-Dieu de Québec en 1710 ; décédée en 1752. D. G.

	Etien.	1725	Mad. Garneau.	17
	Le même	1749	Amb. Falardeau. ve Jacq. Savard.	18
	Pier.	1731	Marg. Parent.	
	Le même	1732	Lse Garneau.	19
	Thér.	1734	Réné Sa-seville.	
6.	F.-Mich.	1734	Jne Savard.	20
7.	Chote	1726	Jos. Martin.	
	Jacq.	1731	Mad. Villeneuve.	21
	Jos.	1740	Frse Thomas≈Bigaouette.	22
	Le même	1760	Marg. Laberge ve F. Jobin.	23
	Frse	1744	Ls Réaume vf de An. Verret.	
	J.-B.	1747	Thér. Leroux.	24
	Le même	1774	Angé. Liret.	
8.	Jacq.-J.	1736	Lse Vachon.	25
	J.-B.	1743	Joste Audy.	26
	Thom.[1]	1743	Angé. Fiset. A. G.	27
	Eliz.	1746	Jos. Fiset.	
	Frs	1750	Mad. Jobin.	28
	Paul	1757	Gen. Niel.	
	Pier.-Laurent[2],		né en 1729 ; ordonné en 1752.	
	Jne-Claire[3],		—— en religion S. Hyacinthe.	
	Rosalie[4],		—— en religion S. Frs-Régis.	

1. Père des abbés Thom.-Laurent et Paul-Ambroise Bédard. Il demeurait au village S.-Joseph, côté sud du chemin. D. G.

2. Curé de S.-Frs Riv-du Sud, avec la desserte de Berthier et de S. Pierre. Il présida, le 28 mai 1764, à la bénédiction de la pierre angulaire du couvent de S. François. D. G.

3. Née en 1711 ; entrée aux Ursulines de Québec comme sœur converse en 1741 ; profession en 1743 ; décédée en avril 1760. D. G.

4. Née en 1721 ; entrée aux Ursulines de Québec, comme sœur converse, en 1743 ; profession en 1745 ; décédée en mars 1790. D. G.

M. Anne[1], —— en religion S. Antoine.

Hôtel du Conseil

9.	Lse	1747	F.-X. Villeneuve.	
	Jacq.	1748	Anne Harnois. S. Foy.	29
	Jne	1751	Denis Villeneuve.	
	J.-B.	1751	Mad. Paquet.	30
	J.-F.	1753	Eliz. Berthiaume	31
	Lse	1759	Prisque Cloutier.	
	Thér.	1761	Jos. Cloutier.	
	Pier. Stan.[2]	1761	M. Joste Thibault.	

1. Née en 1711 ; entrée en religion, à l'Hôtel-Dieu de Québec, en 1734 ; décédée en août 1760. M.-Anne et M. Jeanne, sœurs jumelles, moururent la même année. D. G.

2. Pierre-Stanislas est le père des abbés :

Jean-Charles, Sulpicien ; né en 1766 ; ordonné en 1789 ; décédé en juillet 1825 ;

Louis, né en 1770 ; ordonné en 1794 et missionnaire à S. François-Beauce ; en 1796, curé de la Baie-du-Febvre, où il est décédé en juin 1806 ;

Jean-Baptiste, vicaire général ; né en 1772 ; ordonné en 1795 et vicaire à Québec ; 1797, curé de la Rivière-aux-Hurons, Chambly ;

Le Juge P.-S. Bédard

Simon 1763 Lse Paquet. 32
Marg.-Eliz.[2] en religion, S. Denis.

10. Mad. 1738 Pier. Pepin.

1804, de S. Joseph ; 1817, de S. Denis, Chambly, où il est décédé en août 1834 ; victime du choléra.

Il est aussi le père du Juge Pierre-Stanislas Bédard, né en 1762 ; marié en 1796, à Québec, à Mlle Luce Lajus, fille de François Lajus, chirurgien, et de Marie Angélique Hubert, sœur de Mgr Hubert, 9e évêque de Québec ; décédé et inhumé aux Trois-Rivières en 1829. Membre du Parlement de Québec de 1792 à 1812, il joua un rôle important dans la politique canadienne, et l'histoire lui a depuis longtemps assigné une place d'honneur parmi les hommes politiques de cette époque. Il laissa quatre fils décédés sans enfants : Pierre-Hospice, mort aux Etats-Unis ; Elzéar, nommé juge en 1830, et décédé à Montréal en 1849 ; Isidore, député du comté de Saguenay et mort à Paris en 1853, puis Zoel, gardien du phare de la Pointe-des-Monts, décédé en 1867.

Outre ceux que nous venons de mentionner, cette famille comptait encore Joseph, avocat du barreau de Montréal, décédé en novembre 1832 ; Thomas, notaire à l'Assomption, et Flavien, mort à S. Denis. D. G.

2. Née en 1723 ; entrée aux Ursulines de Québec, comme sœur converse, en 1745 ; profession en 1747, décédée en 1767. D. G.

11.	Marg.	1738	Pier.-C. Villeneuve.	
	Mad.	1744	Jean-Pier. Villeneuve.	
	Frs	1745	Lse-Gen. Duperet.	33
	Ls	1747	Joste Berthiaume.	34
	Jos.	1751	Frse Blondeau.	35
	Bern.-Thom.	1751	Jne Blondeau.	36
	Chs[1]	1753	M.-Joste Jobin.	37
	Jean-Marie	1756	Gen. Isoire.	38

L'abbé J.-B. Bédard

12.	Chote	1733	C. Renaud.	
	Marg.	1735	Pier. Renaud.	
	Ant.	1739	Lse Renaud.	39
	Le même	1757	Joste Savard.	
	Ls-Ant.	1743	Thér. Falardeau.	40
	Mad.	1755	J. Martel.	
	Thom.	1755	Chote Parent.	
	Le même	1760	Frse L'Hérault.	
	" "	1763	M.-Hélène Bédard.	41
	J.-B.	1759	Marie-Martel.	42

13.	Mad.	1744	J.-B. Falardeau.	
	La même	1758	J.-B. Contremine.	

1. Père de l'abbé Antoine Bédard, curé de Charlesbourg. D. G.

	Pier.	1747	Marg. Savard.	43
14.	Anne	1746	Ls Normandeau.	
	Mad.	1749	Jean Thibaut.	
15.	Mad.	1745	J.-B. Martel.	
	Thér.	1746	Prisque Verret.	
16.	Jacq.	1766	Thér. Thibaut.	44
17.	Mad.	1750	Jacq. Voyer.	
	Jean	1757	Angé. L'Hérault.	45
18.	Frse	1766	Jacq. Pageau.	
19.	Pier.	1760	M.-Lse Bourbeau.	46
	Lse-Mad.	1762	Jos. Verret.	
	La même	1773	Pier. Fréchet.	
	Jean-F.	1764	Thér. Leclerc.	47
	Etien.	1765	Frse Réaume.	48
	Chote	1765	Ls Renaud.	
	Marie	1766	Pier. L'Hérault.	
	Mad.	1774	Chs Falardeau.	
20.	Etien.	1765	Lse Martel.	
	Le même	1773	Joste Darveau.	
	Joste	1766	Frs Martel.	
	F.-Régis	1767	Marg. Auclair.	49
	Jne	1767	Jos. Daigle.	
	Félicité	1773	Jacq. Pageau.	
	Marg.	1773	Ls Darveau.	
	Mad.	1773	Pier. Lefebvre vf de Mad. Blondeau.	

	Angé.	1775	Frs Falardeau.	
	Ag.	1778	Pier. Pageau.	
	Jos.	1785	Frse Pageau.	50
			———	
21.	Mad.	1760	Mich. Bouvier.	
	Marg.	1761	Salomon Petit.	
	Thér.	1763	Ls Paquet.	
	Cath.	1772	Jos. Tremblay.	
	Joste	1772	Chs Garneau.	
			———	
22.	Jean	1768	Marg. Réaume.	
	Jos.	1771	Joste Verret.	
			———	
23.	Frs	1790	Mon. Verret.	
			———	
24.	J.-B.	1773	Thér. Raté.	
	Jean-F.	1775	Joste Auclair.	51
	J.-B.	1782	Eliz. Auclair.	
	Thér.	1787	Ls L'Hérault.	
			— —	
25.	Alexis	1770	Frse Cliche.	52
	Le même	1801	Thér. Montigny ve Amb. Gosselin.	
	Jud.	1776	Pier. Guilbaut.	
	Marg.	1780	Jos. Auclair.	
	Basile [1]	1782	Joste Villeneuve.	53
	Joste	1783	J.-B. Drouin.	
	Ag.	1785	Pier. Fiset.	
	M.-Lse [2],		en religion, S. Madeleine.	

———

1. Père de Sr S. Augustin, Ursuline des Trois-Rivières. D. G.

2. Née en 1738, entrée en religion à l'Hôpital-Général de Québec en 1764 ; décédée en 1808. Elle était nièce de l'abbé Pier.-Laurent Bédard et des Sœurs S. Hyacinthe, S. F. Régis et S. Antoine. D. G.

26.	Chote	1768	Pier. Déry.	
	Jean	1776	Marie Bédard.	54
27.	Frse-Angé.	1767	J.-B. Paradis.	
	C.-Jos. [1]	1776	Brig. Jobin.	55
	Laurent	1788	Barbe Vallée.	56

Thom.-Laurent [2] ; né en 1747 ; ordonné en 1775.
Paul Ambroise [3] ; né en 1754 ; ordonné en 1777.

L'abbé Paul-Ambroise Bédard.

28.	Amb.	1775	Mon. Ouellet.	57
	Frs.	1780	Lse Verret.	
	Mad.	1780	Frs. L'Hérault.	
	Pier.	1794	Mad. Parent.	
29.	Chs	1775	Joste Savard.	
30.	Jean	1777	Marg. Paquet.	58
	Chs	1782	Thècle Jobin.	
	Rose	1782	J.-B. Pageau.	

1. Père de l'abbé Jean-Chs Bédard, né à la Canardière. D. G.

2. Prêtre du Séminaire de Québec ; décédé à l'Hôpital-Général en mai 1795, et inhumé sous la chapelle du Séminaire de Québec. D. G.

3. Décédé au Séminaire de Québec en octobre 1780, et inhumé sous la chapelle du Séminaire. D. G.

	Gen.	1784	Alexis Leclerc.[1]	Chrg.
	Mad.	1786	Chs Renaud.	
	Laurent-Thom.[2]	1786	Gert. Gendreau.	59
	Pier.	1788	Marg. Aubin.	60
31.	Eliz.	1775	Frs Magnan.	
	Lse	1791	Etien. Falardeau.	
32.	Simon	1786	Marg. Chalifour.	
	Angé.	1786	J.-B. Huppé.	
	Marie	1792	Pier. Chalifour vf de Joste Bédard.	
	La même	1802	Pier. Pageau vf de Chote Alard.	
	J.-B.	1797	Marie Bourbeau.	61
33.	Frs[3]	1768	Angé. Paradis.	62
	Jean	1775	Lse Lebel.	63
	Jos.	1780	Joste Alard.	64
	Anne	1783	Pier. Léonard.	
	Joste	1788	Pier. Chalifour.	

1. De ce mariage sont nés à Québec: en 1786, l'abbé Alexis Leclerc, ordonné en 1809 ; curé de S. Jean-Deschaillons, de 1841 à 1852 ; décédé à S. Pierre-les-Becquets en 1865, et l'abbé Pierre-Flavien Leclerc, né en 1795 ; ordonné en 1718 ; ancien curé de S. André de Kamouraska, où il est décédé en 1837. Leur père, Alexis Leclerc, était fils de Joseph et de Ursule Noël, mariés à Saint Laurent, I. O., en 1734 ; Joseph était fils de Pierre et Jeanne Bastien, mariés à Québec, en 1712 ; et Pierre était fils de Robert et de Marie Jallais, mariés à Québec en 1680.

Le premier ancêtre canadien de cette famille Leclerc, fixé alors à Québec, n'est donc pas le même que celui de la famille Leclerc de Charlesbourg, qui descend de Jean et de Marie Blanquet. D. G.

2. Père de l'abbé Laurent-Thomas Bédard, ancien aumonier de l'Hôpital-Général de Québec. D. G.

3. Père de Sœur S. Thomas, Hôtel-Dieu de Québec. D. G.

	Eliz.	1790	Jean Renaud.	
34.	Ls	1771	Gen. Ratel.	65
	Le même	——	Gen. Gilbert.	66
	Joste	1774	Jean-Prisque Roy.	
	J.-B.	1775	Lse Ratel.	67
	Paul	1781	Mad. Bruneau.	
	Frs	1782	Joste Léonard.	68
	Félicité	1788	J.-B. Lachance.	
35.	Marie	1777	Chs Paradis.	
	Jos.	1778	Mad. Maheu.	
	Le même	1783	Gen. Leroux.	69
	Lse	1782	J.-B. Dorion.	
	Frs	1785	Ag. Sivrac.	70
	Angé.	1787	Ls Giroux.	
	J.-B.	1789	Lse Magnan.	71
	Chs	1796	Marg. Lefebvre.	72
	Jacq.	1797	Schol. Bédard.	73
	Le même	1816	Joste Bédard	
36.	Lse	1775	Prisque Bourré.	
	Marie	1776	Jean Bédard.	
	Jeanne	1779	Pier. Bouvet.	
	Thom.	1780	Marg. Cloutier.	74
	Jos.	1784	Angé. Bergevin.	
	Chs	1789	Mad. Lefebvre.	75
	Le même	1803	Marie Berthiaume.	76
	Pier.	1793	Angé. Beaumont.	77
	Anne	1799	Laurent Délorier.	
	Ls	1799	Marg. Landry.	78
	Marie	1801	J.-B. Thomas vf de Lse Hébert.	

37.	Marie	1774	Chs Leclerc.	
	Jeanne	1783	Frs Falardeau.	
	Marg.[1]	1784	Ls Pepin.	
	Antoine,[2]	né en 1771 ; ordonné en 1795.		
	Pierre	1785	Lse Ampleman.	79
	Lse	1794	Jos. Legaré.	
	Thècle[3]	1794	Ls Delage.	
	J.-B.[4]	1794	M. Joste Delage.	80
	Chs-Thom.	1801	Chote Bourré.	81
38.	Lse	1786	J.-B. Bélanger.	
	Angé.	1787	Zach. Cochon≠Laverdière.	
	Jean-Marie	1788	Joste Lévêque.	
	Jean	1790	Marie Landry≠Bourget.	82
	Marie	1798	Chs Grenier.	
	Thom.[5]	1804	Urs. Jobin.	83
39.	Ant.	1764	Chote Collin.	

1. Aïeule maternelle des évêques Racine. D. G.

2. Prêtre auxiliaire du Séminaire de Québec ; 1800, missionnaire à Richibouctou ; 1804, curé de S. Anne-de-Beaupré ; 1805, de S. Ambroise ; 1817, de S. Thomas, Montmagny ; 1818, de S. Ambroise ; 1822, chargé de la desserte de Charlesbourg, tout en restant curé de S. Ambroise ; 1823, curé de Charlesbourg et continue à desservir S. Ambroise jusqu'à la nomination de M. Cooke, en mars 1824 ; décédé subitement en son presbytère, le 9 mai 1837. L'église actuelle a été construite sous son règne. La maison où il est né occupait à peu près le même site que celle de M. Ismaël Bédard, Auvergne, côté ouest du chemin, N° cadastral 283.

3. Mère de l'ancien curé de l'Islet, M. F.-X. Delage. D. G.

4. Député du comté de Québec, de 1810 à 1814. Sa maison était au même endroit que celle de M. J.-A. Bédard, Auvergne. D. G.

5. Père de Sœur S. Frs de Sales, converse chez les Ursulines de Québec. D. G.

	Pier.	1775	Mon. Auclair.	84
40.	Thér.	1766	Jos. Touchet.	
	Mad.	1793	Jos. Martin vf de Jne Paquet.	
	Jacq.	1808	Joste Côté ve J.-B. Renaud.	85
41.	Thom.	1787	M.-Mad. Hamel.	
	Marg.	1793	Jacq. Daigle.	
	Pier.-Thom.	1795	Mad. Alain.	
	J.-Thom.	1796	M.-An. Genest.	86
42.	Jacq.	1790	Marie Contremine≠Jolicœur.	87
	J.-B.	1800	M.-Marg. Tardif.	88
43.	Marg.	1766	André Genest.	
	Marie	1775	Jacq. Renaud.	
	Pier.	1775	Joste Hamel.	
44.	Frs	1793	Gen. Falardeau.	89
	Pier.	1802	Chote Beaumont.	90
	M.-Lse	1803	Jean Cliche.	
	La même	1812	Thom. Lepire vf de M. Réaume.	
	Germ.	1808	Gen. Parent.	91
	Jacq.	1811	Angé. Villeneuve.	
	Jos.	1815	Frse Alain ve C. Bédard.	
45.	Marg.	1775	Etien. Barbeau.	
	Gen.	1778	Jacq. Jobin.	
	Angé.	1779	Pier. Verret.	
	Jean	1782	Lse Jobin.	92
	Joste	1782	J.-B. Martel.	
	Angé.	1784	Chs Falardeau.	
	Jean-Etien.	1784	Marg. Bédard.	93

	Thér.	1787	Henri Paradis.	
	Lse	1791	Jos. Villeneuve.	
	Jacq.	1802	Marie Blondeau.	94
	Jean-Etien.	——	Gen. Martel.	95
46.	Lse	1782	Pier. Légaré.	
	Ag.	1797	Aug. Légaré.	
	Chs	1807	Lse Bédard.	96
47.	Jean	1793	Angé. Isoire.	97
	Thér.	1795	Claude Thomas vf de Joste Hély.	
	Chs	1797	Frse Alain.	98
	Angé.	1815	J.-B. Alard vf de Eliz. Beaumont.	
48.	Simon	1806	Eliz. Verret.	99
49.	Marg.	1789	J.-B. Liret.	
	F.-Régis[1]	1792	M.-Chote Genest.	100

L'abbé P. Bédard, curé de S. Rémi.

	Jos.	1804	Angé. Renaud.	101
	Joste	1816	Jacq. Bédard vf de Schol. Bédard.	

1. Père de l'abbé Pierre Bédard, né à S. Ambroise en 1798 ; ordonné en 1824 ; curé de S. Rémi en 1830 ; décédé à S. Rémi en 1862. D. G.

50.	Frse	1806	Jos. Bédard.	
	J.-B.	1814	Angé. Jobin.	102
	Jos. [1]	1816	Joste Galerneau.	103
	Jeanne	1817	Aug. Bédard.	
	Marg.	1819	J.-B. Renaud.	
	Lse	1822	J. Réaume.	
51.	Joste	1807	Pier. Martel.	
	La même	1842	Laurent Dehos.	
	Clément	1820	Marie Jobin.	104
	Le même	1844	M.-Modeste Jones.	
	Marie	1826	Pier. Michon.	
52.	Frse	1785	Chs Pageau.	
	Adél.	1793	Ls Huppé.	
	Schol.	1797	Jacq. Bédard.	
53.	Eliz.	1811	Frs Pageau.	
	C.-Basile	1815	Frse Verret.	105
	Mad.	1821	Gab. Bédard.	
	Marie	1830	David Chorest.	
	Chote [2], en religion, Sr S. Augustin.			
54.	Marie	1799	Jos. Lefebvre.	
	J.-B.	1805	Lse Bilodeau.	106
	Marg.	1809	Jean Tremblay.	
55.	Brig.	1798	Jean Déry vf de Angé. Audy.	

1. Premier maire de Charlesbourg en 1842. Propr. actuel de sa terre, No 258 du cadastre, village S. Joseph, M. J.-B. Bédard. D. G.

2. Née en 1788 ; entrée en religion chez les Ursulines des Trois-Rivières, en 1810 ; décédée en 1834. D. G.

	Simon	1819	Eléon. Chalifour.	
	Jean-Chs[1]; né à la Canardière en 1783; ordonné en 1806.			
	Angé.	1819	Ant. Chalifour.	
	Lse	1825	Pier. Parent.	
56.	Angé.	1834	F.-X. Groleau.	
57.	Mon.	1810	Ls Fortier.	
	Joachim	1815	Angé. Drouin.	107
	Stan.	1822	Chote Alard.	108
58.	Jacq.	1810	Joste Dugal.	109
	Marg.	1815	Chs Trudel.	
	J.-B.[2]	1822.	Lse Lefebvre.	110
59.	Gert.	1808	Jos.-Pier. Auclair.	
	Marg.	1815	Jos.-Jacq. Galerneau.	
	Joste	1821	F.-X. Desrochers.	
	Frs	1822	Joste Crépeau. S. Pier. I. O.	111
	Pier.	——	Apolline Couillard.	112
	Le même	1844	Marie Thivierge ve Ant. Audibert.	
	Laurent-Thom[3]; né en 1787; ordonné en 1813.			
60.	Lse	1817	Jacq. Bourré.	

1. Vicaire à Varennes, prêtre du Séminaire de Nicolet en 1807; décédé à S. Ambroise en 1808. D. G.

2. Père de Sœur S. Scholastique, Hôpital Général, Québec. D. G.

3. Vicaire à Québec; 1817, curé de Ste Croix; 1819, aumônier de l'Hôpital-Général de Québec; décédé subitement le 20 avril 1858, et inhumé à l'Hôpital-Général de Québec. D. G.

Propriétaire actuel de la maison où il est né, M. J.-B. Jobin, village S. Pierre, No cadastral 660. D. G.

Jean	1826	Marie Magnan.	113
Pier.	1832	Brig. Déry.	114
Le même	1839	Angé. Paquet ve Chs Jobin.	115
Jacq.	1835	Gen. Pepin.	116
Etien.	1838	Jeanne Magnan.	
Frs	1839	Joséphine Magnan.	117

L'abbé L.-Thom. Bédard.

61.	Jean-Simon	1823	Schol. Bédard.	
	Le même	1827	Mad. Bédard.	118
	Angé.	1824	F. Hély=Léonard.	
	Jean	1824	Jne Bédard	119
	Le même	1838	Joste Touchet.	
	Jos.	1830	M.-Mad. Pepin.	120
	Le même	1840	Esther Maheu.	
	Pier.	1832	M.-Ag. Bédard. S. R. Q.	121
	Thom.	1835	Julie Cooper. S. R. Q.	
	Ls	1841	Adél. Renaud.	122
	C.-Simon	1843	Marie Maheu.	123
62.	Jacq.-Alexis	1790	Cath. Maidment.	124
	Angé.	1791	Pier. Chalifour.	
	Frs.	1792	Schol. Bernard.	125
	Thér.	1798	Noël Guillot.	

Gab.	1802	Jne Pépin.	126
Le même	1810	Ag. Parent.	127
Jos.	1806	Frse Bédard.	128
Jean	1810	An. Mc Hutchaon.	129

Marg.[1] en religion, Sr S. Thomas.

---

63. Lse	1801	Jean Lefebvre vf de Marg. Marcoux.	
La même	1807	Jean-Marie Armand.	
J.-B. Frs	1804	Marie Villeneuve.	130
Pier.	1809	Marg. L'Heureux.	131
Frs	1813	Chote Pageau.	132

---

64. Chs	1808	Mad.-Lse Grenier.	
Jos.	1814	Thér. Renaud ve Jean Falardeau.	
Gab.	1823	Joste Jobin.	
Joste	1826	Pier. Savard.	
Thom.	1826	M.-Lse Giroux.	133

---

65. Joste	1799	Jean Renaud.	
Gen.	1800	Pier. Martel.	
Jacq.	1804	Angé. Bergevin.	134
Germ.	1805	Frse Pepin.	135
Chs	1806	Chote Lépinay.	
Le même[2]	1812	Mad. Baillargeon ve Pier. Parent.	
Frs	1808	Frse Fortier.	
Le même	1825	Marg. Bédard.	

---

1. Née en 1773 ; entrée en religion à l'Hôtel-Dieu de Québec en 1790 ; décédée en avril 1829. D. G.

2. De ce mariage est né, à Beauport, en 1816, l'abbé P.-Jacq. Bédard, ordonné en 1844 ; 1850-1864 curé à S. Raymond ; décédé au Dokota en 1876 et inhumé à S. Raymond D. G.

66. Marg. 1818 Pier. Lafrance.
Frse 1821 Jos. Pageau.
Marie 1823 Jacq. Carmichaël.

67. J.-B. 1799 Lse Métivier. 136

68. Joste 1808 Pier. Alard.
Schol. 1823 Jean-Simon Bédard.
Jne 1824 Jean Bédard.
Gab. 1826 Frse Latulippe. 137

69. Angé. 1823 Jacq. Paradis.
Jos. 1827 Thér. Paradis.
Le même 1835 Eliz. Thomassin. S. R. Q.
Jean 1827 Chote Déry.

70. Frse 1811 Lse Gagnon.
Jean-F. 1813 Marie L'Horti.
Jos. 1822 Joste Parent.

71. Lse 1823 Frs Bélanger.
La même 1833 Amb. Verret.
Marie 1823 Frs Genest.
Jacq. 1825 Marie Paradis.
J.-B. 1827 Thér. Audy. 138
Le même 1843 Joste Pageau. 139
An. 1831 J.-B. Verret vf de Marg. Bédard.
Eliz. 1843 Ol. Legaré vf de Thér. Paradis.

72. Marie 1825 Germ. Paradis.
Marg. 1824 Noël Métivier.
La même 1834 Pier. Chartré.
Chs 1826 Marie Déry.

	Jos.	1832	Marg. Déry.		
	Le même	1835	Joste Paradis.	S. R. Q.	
73.	Schol.[1]	1831	Ant. Martel.		
	Chs	1831	Julie Vallerand.	S. R. Q.	
	Marg.	1832	Chs Lépine vf de Mad. Hébert.		
74.	Marg.	1825	F. Bédard vf de Frse Fortier.		
	La même	1833	F. Sansfaçon vf de M. Beaudoin.		
	Mad.	1827	Jean-Simon Bédard vf de Schol. Bédard.		
	Thom.	1827	Angé. Lefebvre.		141
75.	Frs-Chs	1824	Angé. Bédard.		142
	Le même	1843	M.-Lse Pichet.		143
	Mad.	1829	Simon Cloutier.		
76.	Etien.	1828	Mad. Parent.		144
77.	Jacq.	1826	Marie Bédard.		
	Le même	1839	Frse Martel.		
	Laurent	1829	Lse Pageau.		145
	Marg.	1830	Pier. Genest.		
	Pier.	1833	Lse Bédard.		146
	Anne	1833	Ls Pageau.		
	Ls	1837	Marie Audy.		
78.	Marie	1826	Jacq. Bédard.		
	Ls	1842	Marie Trudel.	A. G.	147

1. Mère de l'abbé J.-Antoine Martel, né à Québec en 1833 ; ordonné en 1855 ; ancien curé de S. Joseph, Beauce ; décédé à l'Hôpital-Général de Québec en 1903. Antoine Martel, père, a résidé un certain temps à Charlesbourg. D. G.

	Le même	1855	Julie Vésina. A. G.	
79.	Lse	1803	Jean Poulin.	
80.	J.-B.[1]	1822	Marg. Clòutier.	148
81.	Chote	1829	Ls Cloutier.	
	Lse	1831	Henry Dorion.	
	J.-B.	1834	Joste Cloutier.	149
	Marg.	1848	J.-B. Magnan.	
	Pier.	1852	Marcelline Impleman.	150
	Chs	1856	Flore Huppé.	151
	Luce	1856	Julien Réaume.	
82.	Frs	1816	Lse Huppé.	
83.	Urs.	1834	Phil. Huot.	
	Marg.	1844	Chs Bédard.	
	Thom.	1849	Angé. Audy.	152
	Chs	1850	M.-Urs. Guilbaut.	
	Marie[2],	——	en religion S. Frs de Sales.	
84.	Mon.	1796	Ls-André Jobin vf de Eliz. Dion.	
	Marie	1808	Ls Garneau vf de M. Verret.	
	La même	1828	Pier. Petit vf de Ag. Genest.	
	Ant.	1813	Joste Bédard.	153
85.	Thècle	1832	Jean-C. Collet.	
	La même	1846	Jos. Réaume.	

1. Il était propriétaire de la terre que possède aujourd'hui M. J.-A. Bédard, Auvergne, N^os du Cadastre 697 et 281. D. G.

2. Née en 1825 ; entrée chez les Ursulines de Québec comme converse en 1851 ; profession en 1854 ; décédée en 1904. D. G.

86.	Pier.	1831	Mad. Rochette.	154
	Marie	1835	Nicol. Meret. A. G.	
	Marg.	1837	Pier. Boivin.	
	Chote	1837	Jos. Savard.	
	Frs	1840	Thér. Savard.	155
87.	Lse	1815	Jos. Alain.	
	Jacq.	1815	Anne Pepin.	156
	Marie	1819	J.-B. Cliche.	
	La même	1845	Pier. Couture.	
	Pier.	1821	Angé. Cyr.	157
88.	J.-B.	1833	Chote Morin.	
89.	Marg.	1821	J.-B. Verret.	
	Angé.	1825	Ol. Parent.	
90.	Chote	1827	Jos. Allawin.	
	Pier.	1836	Eléon. Chartré.	158
	Angé.	1845	Zéph. Chartré.	
	Marg.	1847	Jos. Pageau.	
	Marie	1848	Ls Lapointe.	
	Julie	1859	Ferd. Savard.	
91.	Germ.	1831	Marie Pageau.	159
	Thér.	1844	Pier. Bélanger.	
	Jacq.	1857	Marie Petit=Milhomme	
	Le même	1861	Schol. Bernard ve Ant. Bourbeau.	
92.	Lse	1807	Chs Bédard.	
93.	Marg.	1809	Pier. Rousseau. S. Gervais.	
	Ag.	1813	Chs Audet. „	

	Etien.	1813	Marg. Terrien.	S. Gervais
	Marie	1820	Ant. Guay.	„
	Amb.	1823	Marie Noël.	„
	Angé.	1824	Jos. Morin.	„
	Urs.	1818	J.-B. Jacques.	„
94.	Lse	1833	Pier. Bédard.	
	Marg.	1840	Amb. Légaré.	
	Jacq.	1843	Joste Savard.	160
	Le même	1867	Marcelline Verret ve F. Sansfaçon.	
95.	Gen.	1810	Jacq. Durand.	
	Thom.	1811	Joste Estiambre.	161
	Angé.	1812	Pier. Penisson.	
	Joste	1813	Ant. Bédard.	
	Marie	1816	J.-B. Légaré.	
	Ag.	1829	F.-X. Morisse.	
	Isabelle	1831	J.-B. Ducheneau vf de M. Blondeau.	
	F. X.	1831	Mad. Darveau ve Pier. L'Heureux.	162
	Le même	1862	Chote Paquet.	
96.	Pier.-Jean	1846	Félicité Savard.	
97.	Marie	1815	Jacq. Martel.	
	Marg.	1827	Chs Légaré.	
	La même	1846	Frs Renaud.	
98.	Chs	1819	Thér. Pageau.	
	Le même	1842	Angé. Picard ve Jean Moffet.	

99.	Simon	1833	Chote Bourbeau.	S. R. Q.
100.	F.-Régis [1]	1816	Marie Provençal.	
	Ls-F.	1823	Mon. Cyr.	163
	Joste	1824	J.-B. Cliche.	
	Isabelle	1828	Pier. Falardeau.	
	Chs [2]	1831	Lse Parent.	
	Jud.	1831	Jos. Provençal.	
101.	Jos.	——	Félicité Delorier.	164
	Angé.	1825	Alexis Réaume.	
	Aug.	1834	Angé. Audy.	165
	Pier.	1838	Gen. Duchenaux.	166
	Mich.	1840	Lse Duchenaux.	167
	Joste	1846	Gab. Réaume.	
	Jud.	1832	Pier. Réaume.	
102.	J.-B.	1842	Sophie Paquet.	168
	J.-Urbain [3]	1844	Olivette Bédard.	169
	Ant.	1863	Brig. Giroux.	170
	Pier.	1864	Césarine-Philom. Renaud.	171
	Ls Ed.	1873	M.-Esther Pageau.	
103.	Mathi.	1840	Ls-Laurent Paradis.	
	Marg.	1841	Jean Chartré.	
	Jos. [4]	1846	Olivette Renaud.	

1. Père de l'abbé Pierre Bédard, né à S. Rémi en 1834 ; ordonné à S. Rémi en 1857, et mort curé de S. Constant, en 1902. D. G.

2. Père de l'abbé Pier.-J.-B. Bédard, né à S. Rémi en 1842 ; ordonné à Montréal en 1866 ; décédé à Fall-River en 1884. Sa mère était la sœur de B. Parent, ancien maire de Charlesbourg. D. G.

3. Sixième maire de Charlesbourg, de 1872 à 1873. D. G.

4. Décédé en 1882, à S. Croix, où il était allé se fixer quelque temps après son mariage. Dix enfants sont nés de son premier mariage.

	Le même	1871	Clarisse Biron. S. Croix.	
	Audé.	1853	F.-X. Giroux.	
	Jér. [1]	1854	Marie Pepin.	
	M.-Esther.	1855	Pier. Dubau.	
	Nathan	1860	Adél. Chartré.	
	Caleb	1862	Henrie. Cloutier.	
	Le même	1877	Marie Touchet.	
	Az. [2]	1863	Philom. Jobin.	
	Lévi	1868	Marie Paradis.	172
	Le même	1891	Félicité Vézina. Asile de Beauport.	
104.	J.-B.	1851	M.-Clarisse Trudel.	
	Clément	1853	Léocadie Bédard.	173
	Le même	1871	Gen. Drouin.	
	Jacq.	1872	Eléon. Bédard.	
105.	Chs	1844	Marg. Bédard.	174
106.	Frs	1845	Desanges Berthiaume.	175
	Ol.	1845	Marg. Latulippe.	176
	Schol.	1848	Godfroy Tremblay.	
107.	Desanges	1845	Ls Lebel.	

En secondes noces, il épousa en 1871, à S. Croix, Clarisse Biron, fille de Modeste Biron et de Marguerite Desrochers.

De ce dernier mariage est né à S. Croix, le 29 Août 1876, M. l'abbé L.-C. Bédard, tonsuré en 1895 ; Ordres-mineurs en 1896 ; Sous-diacre en 1899 ; diacre en 1899 ; prêtre le 23 sept. 1899, et professeur au Petit-Séminaire de S. Marie-de-Monnoir depuis plusieurs années.

D. G.

1. Troisième maire de Charlesbourg, de 1858 à 1862. Propr. actuel de sa terre, située au village de l'église, M. Charles Cinq-Mars. D. G.

2 Père de Jos.-Ulric, médecin de New-York, et de Azarie, médecin de S. Malo, Québec. Sa terre est aujourd'hui la propriété de M. Eugène Doucet, et porte le N° cadastral 264, village S. Joseph.

	Joachim	1846	M.-Lse Lebel.	
	Pier.	1849	Emi. Trudel.	177
108.	M.-Clarisse	1849	Pier. Bédard.	
	F.-X.	1866	M.Emi. Estiambre.	178
	M.-Chote	1868	J. B. Garneau.	
109.	Joste	1833	Prisque Bourret.	
	Marg.	1836	Jacq. Dion.	
	Jeanne	1840	Jean Auclair.	
	Jacq.	1841	Emi. Lafond.	
	Schol.	1845	F.-X. Lafond.	
	Lse	1847	Ant. Falardeau.	
	Frs	1847	Lse Verret.	
	Le même	1850	Jud. Jobin.	
110.	Emilienne[1]	——	en religion Sr S. Scholastique.	
111.	Frs	1850	Schol. Vésina. S. Pier. I. O.	
113.	M.-Adél.	1856	Jean Jobin.	
	Jean	1859	Marie Jobin.	179
	Odile	1861	Elie Plamondon.	
	Jos.	1867	Audé. Renaud.	
	M.Angèle	1869	Pier. Pageau.	
114.	Brig.	1858	J.-B. Galerneau.	
	Pier.	1863	M. Marcelline Alard.	180
115.	Adéline	1864	Jos. Bédard.	
	Angèle	1865	Pier. Villeneuve.	

1. Née en 1829 ; entrée en religion à l'Hôpital-Général de Québec, comme Sœur converse, en 1847. D. G.

N. B. Nous avons dû éliminer le nombre 112, page 83, parce qu'il nous a été impossible de nous procurer les mariages correspondant à ce nombre. D. G.

	Chs	1868	Adéline Pepin.	
	M. Clarisse	1874	Jér. Guilbaut.	
	Virg.	1875	Jos. Bourret.	
	Jér.	1879	Virg. Tremblay.	
116.	Adél.	1860	Elisée Paradis.	
	Jacq.	1865	M. Adél. Estiambre.	181
117.	Joséphine	1864	Geor. Galerneau.	S. R. Q.
118.	Simon	1852	Marcelline Fournier.	
119.	Frs	1848	Julie Bédard.	
	Marie	1849	Jos. Paquet.	
	J.-B.	1855	M. Audél. Berthiaume.	182
	Esther	1863	Etien. Chamberland.	
120.	Marie	1855	Ls Carmichaël.	
	Jos.	1858	Lucie Chamberland.	183
	Le même	1892	M.-Rosalie Dupont.	
121.	Pier.	1853	M. Adéline Légaré.	S. R. Q.
	M.-Lse	1869	J.-Caleb Bédard.	
122.	Ls[1]	1885	Marie Bédard.	
	Le même	1902	Marie Carmichaël.	
	M.-Eliz.	1884	Frs Pageot.	
	Nar.	1889	Marie Bédard.	
	Hon.	1897	Am. Duquet.	

1. Père de Sœur Colombe de la Croix, entrée au Noviciat des Dominicaines de l'Enfant-Jésus, à Québec en 1902, profession en 1904.

D. G.

123.	Jos.[1]	1877	Vitaline Bédard.	Chrg
	J.-Elie	1904	Marie Pageot ve J. Guilbeault.	
124.	Alexis	1813	M.-Anne Dugal.	184
	Cath.	1813	Jos. Dugal.	
	Schol.	1814	Jean Pageot.	
	Félicité	1818	Pier. Dinel.	
	Gab.	1821	Mad. Bédard.	185
	Ls	1822	Marie Sansfaçon.	186
	Le même	1847	Marie Bédard.	
	Joste	1832	Pier. Poulin.	
125.	Aug.	1817	Jne Bédard.	187
	Frs	1823	Lse Villeneuve.	188
	Noël	1824	Mad. Bourget.	
	Alexis	1831	M.-Anne Sansfaçon.	189
	Pier.	1841	Marg. Villeneuve.	
	Schol.	1848	Richard Tremblay.	
	Thom.	1855	Hermine Lachevrotière.	
126.	Gab.	1831	Cath.-Zoé Grenier.	
127.	Ag.	—	Domin. Thivierge.	
128.	Frse	1826	Ls Lefebvre.	
	Frs	1836	Marie Pepin.	
	Jos.	1841	Marie Paradis.	190
	M. Desanges	1857	Jacq. Jobin vf de Angèle Drouin.	
	M.-Olivette	1855	Thom. Villeneuve.	
129.	M.-Anne	1857	Jos. Déry vf de Angé. Drouin.	
	Nap.	1866	Adéline Beaumont.	191

1. Fixé à S. Marie, Beauce, où il a fait souche. D. G.

	Le même	1876	M. Eléon. Déry.
130.	Marie	1836	Jean Jobin.
	Lse	1844	Aug. Croteau.
	Perpétue	1848	Frs Fecteau.
131.	Marg.	1835	C.-Ol. Bélanger.
	Audé.	1841	Hon. Bélanger.
	Marie	1846	Jean Tremblay.
	Adél.	1849	J.-B. Bélanger.
	Mathi.	1854	F.-X. Langevin.
	Tharsile	1856	Mich.-Ferd. Parent.
132.	Chote	1840	Maurice Marcoux.
	Marg.	1844	Ls Rocheleau.
	Alexis	1851	Julie dite Lachance. [1]
133.	Marie	1854	Pier. Drolet.
	Jos.	1858	Adél. Plamondon.
	Emi.	1865	Sifroy Parent.
	Jean	1869	Mad. Drolet.
	Chs	1874	Félicité Réaume.
134.	Angé.	1824	Frs-C. Bédard.
	Thér.	1831	Frs Légaré.
	Chs	1840	Julie Cloutier.
	Le même	1843	Gen. Potvin. 192
	„ „	1859	M.-An. Morand ve Ed. Touchet.
	Joste	1841	Simon Cambray.
	Marie	1847	Ls-Alexis Bédard vf de M. An. Sansfaçon.

1. Vrai nom de famille inconnu.

135.	Angé.	1831	Amb. Potvin.	
	Frs	1835	Félicité Faucher.	193
	Jos.	1855	Mon. Verret.	
	M.-Anne	——	Mich. Potvin.	
136.	Jean	1831	Adél. Soulard.	S. R. Q.
	Marie	1832	Régis Lepage.	,,
137.	Henrie.	1849	Pier. Martel.	
138.	Adél.	1848	Ol. Renaud.	
	Marg.	1854	Grégoire Dubeau.	
	Ls	1864	Marie Chartré.	
	Délima	1864	Jacq. Trudel.	
	Elie	1872	Lse Savard.	
139.	Jos.	1875	Adél. Pageau.	
140.	Anast.	1852	Domin. L'Horti.	
	F.-X.	1854	Henrie. Bourret.	194
	Le même	1871	Antoinette Mailloux.	
	Isid.	1862	M.-Joste Beaumont.	195
	Jos.	1867	R. de Lima Jobin.	
	Le même	1875	Mélanie Baillargeon.	
141.	Lse	1850	Pier. Augé.	
	La même	1863	Geor. Lafrance.	
	M. Desanges	1857	Jos. Drolet.	
	La même	1874	Jacq. Bureau vf de Emi. Goudreau.	
142.	Henrie.	1846	Pier. Alard.	
	Adél.	1850	Pier. Pageot.	

143.	Adèle	1867	Pier. Gauthier.	
	Mad.	1875	Elz. Poulin.	
144.	Chs	1862	Apolline Rousseau.	
	Mad.	1862	Frs Cardinal.	
	Angèle	1868	Pier. Rousseau.	
145.	Naz.	1855	Luce Lambert.	
146.	Pier.	1861	M.-Thér. Légaré.	
	Jos.-C.	1869	M.-Lse Bédard.	
	Nathan[1]	1875	Carol. Filion.	
147.	Philom.	1875	Jos. Doyon.	A. G.
	Justine	1876	Chs Bourbeau.	" "
	M. Julie	1882	Jos. Bourbeau.	" "
	Ls	1882	Angèle Bourbeau.	" "
148.	Olivette[2]	1844	Jos.-Urbain Bédard.	
	Chote-Clarisse	1850	Chs Dorion.	
	Reine-Auré.	1851	Chs-Théod. Audy.	
	M.-Eliz.	1854	F.-X. Villeneuve.	
	Carol.	1857	J.-B. Renaud.	
	Eléon.	1859	J.-B. Martel.	
	Alvine	1861	Pier. Renaud.	
	Chs	1865	Eléon. Villeneuve.	196
149.	Henrie.	1865	Jean Berthiaume.	
	F.-X.	1867	Mathi. Impleman.	
	Carol.	1870	Alexis Bourbeau.	

1. Village S. Pierre, No cadastral 628 D. G.
2. Née et décédée dans la maison actuelle de M. J. Arthur Bédard. Auvergne. D. G.

	M. Joséphine	1871	Geor. Villeneuve.
	Eléon.	1873	F.-X. Lefebvre vf de Georgiana Chavanel.
	Philom.	1874	Jean Verret vf de Eliz. Roy.
	Adéline	1875	Jacq. Bédard.
	Barth.	1875	Belz. Crête. S. R. Q. 197
	Cléoph.	1878	M. Antonia Tremblay.
150.	Elz.	1888	R. Délima Hains.
	Euphrasie	1888	Zéph. Daigle.
	Joséphine	1889	Thom. Coffy.
	Az.	1891	M. Dulcina Binet.
	Uldéric.	1898	M. Joséphine Villeneuve.
151.	J.-Nap.	1889	M. Joséphine Pageau.
	Lse-Anna	1899	F.-X. Jobin vf de Cédulie Trudelle.
152.	M.-Angé.	1874	Ls Grenier.
	Vitaline	1877	Jos. Bédard.
	Théoph.	1878	Emi. Auclair.
	Jos.	1878	Philom. Jacques.
	Chs	1885	M.-Joséphine Leclair.
153.	Rosalie	1848	Jean Cliche.
	Joste	1849	Jos. Cliche.
	Jacq.	1853	Joste Savard. 198
	Pier.[1]	1836	Marg. Ouvrard≠Laperrière. S. R. Q. 199
	F.-X.	1854	Lse Dubeau.
	Le même	1869	Emi. Boutin.

1. Père de T. P. Bédard, ancien avocat de Québec. Il était maître-boulanger à S. Roch de Québec. D. G.

	Marie	1855	Jos. Martel.	
	Naz.	1856	Auré. Pageau.	200
	Pier.	1859	Marg. Savard.	
154.	Jos.	1853	Lse Lirette.	
	Mad.	1859	Frs.-X. Grenier.	
	Pier.	1862	Philom. Linteau.	
	M.-Lse	1877	Jos. Godreau.	
155.	Marcelline	1868	Jos. Daigle.	
	Joséphine	1868	Pier. Daigle.	
	Lse	1873	Ant. Boivin.	
	Jos.	1879	M. Belz. Daigle.	
156.	M. Anne	1843	J.-B. Savard.	
	M. Lse	1847	Ls Martel.	
	Pier.	1849	M.-Clarisse Bédard.	
	Le même	1867	Hermine Pouliot.	
	" "	1868	Rosalie Jobin.	201
	Lse	1852	Jos. Savard.	
	Jacq.	1854	Tharsile Parent. Beauport.	202
157.	Jacq.	1847	Eléon. Renaud.	
	Le même	1855	Lse Moffet.	
	Angé.	1850	Jacq. Durand.	
	Pier.	1853	Emi. Martin.	
	Marcelline	1854	Jos. Lebel.	
	Marie	1857	Jacq. Pepin.	
	Chs	1863	Marie Collet.	
	Mad.	1870	Ls-Ed. Martel.	
	Thér.	1872	Etien. L'Heureux.	

158. Pier. 1860 Philom. Lebel.

159. Marie 1853 William Baylay.
Adél. 1856 Thom. Plamondon.
Marg. 1863 Geor. Verret.
Germ. 1866 Adél. Verret. 203

160. Pier. 1875 M.-Elise Beaumont.

161. Ls 1850 Joste Alain.

162. Lse 1853 Ls Alawin.
M. Marcelline 1854 Ls Genest.
F.-X. 1875 M. Domit. Jobin.

163. Ls 1869 Marie Dion.

164. Jud. 1856 Ed. Villeneuve vf de M. Filion.
Pier. 1866 Marg. Fournier.
Jos. 1868 Luce Martel. S. Amb. 204
Anast. 1878 Jean Genest vf de Angé. Gagné.

165. J.-B. 1857 Frse Gagné.
Aug. 1862 Marie Réaume. 205
C.-Léon 1865 Julie Noël.

166. Gen. 1857 Pier. Paquet.
Philom. 1865 Ls Réaume.
Mathi. 1870 Pier. Réaume.
Adéline 1870 Pier. Réaume.
Pier. 1873 Mathi. Auclair.
Emi. 1878 Chs Verret.

	Nath	1878	Jos. Savard.
	Célina	1879	Chs Martin.
167.	Mich.	1863	Marie Auclair.
	Firmin	1878	Marie Paquet.
168.	Hon.	1871	M. Emi. Beaumont.
	Joséphine	1880	Pier. Dorion.
169.	Alph.[1]	1873	Ephém. Proulx. Deschamb. 206
	Le même	1900	Philom. Alain. An. Lorette.
	J.-Urbain-Cléoph.	1886	M. Lse Deslauriers.
	J.-Albert-Ephraïm[2]	1889	M. Lse-Asilda Pageau.
	Elz.	1892	Léontine Renaud.
	Joseph[3]	1895	M. Amélie Prendergast.
	M.-Lse	1897	Ferd. Verret.
	J.-Arthur[4]	1901	M. Mathi.-Eliza Gosselin.
	Joséphine,[5] en religion, S. Jérôme.		
170.	J.-B.	1889	M. Delphine Giroux.
	Le même	1904	M. Mathilde Giroux.
	Ed	1902	M. Philom. Parent.

1. Revenu du Minnesota en 1900, et réside depuis son retour sur la terre de Ed Bédard, Auvergne. D. G.

2. Reçu médecin en 1880. Il exerce sa profession à l'An.-Lorette. D. G.

3. Reçu médecin en 1893. Il exerce sa profession à Stoke-Centre, Co de Richmond. Sa femme est la fille de l'ancien coroner de Québec, J.-A. Pendergast. D. G.

4. Fonctionnaire du Dept des Terres de la Couronne depuis 1900. Il réside dans l'Auvergne, sur la terre Nos 097 et 281 du cadastre. D. G.

5. Née en 1850, entrée en religion à l'Hôpital-Général de Québec en 1884. D. G.

171. M. Philom.-Césarine 1887 Chs Cinq-Mars.

---

172. Joséphine,[1] en religion S. Jeanne de Valois.
M. Alma,[2] en religion Marie de la Foi.
Maria,[3] en religion S. Joseph de Jésus.
J.-Arthur[4] 1904 M. Alma Hamel. A. Lor.

---

173. Ed 1878 M. Alvine Bédard.
Carol. 1883 Jos.-Théoph. Trudelle.
J.-On. 1894 M. Joséphine Bédard.
J.-Edm. 1894 M. Alvine-Alphe. Bédard.

---

174. M. Angé.-Philom. 1880 Jos. Auclair.

---

175. M. Adeline 1882 Mich. Gautier.
M. Georgia. 1886 Luc Pelletier.

---

176. Isid. 1872 M.-Rosalie Boucher ve Naz. Bédard.
Jacq. 1875 Adéline Bédard.
Marg. 1876 Alexis Poulin.

---

177. Pier. 1871 Belz. L'Heureux.
R. de Lima 1873 Ls-Elz. Chartré.
M.-Camille 1876 Pier.-Théoph. Légaré.

---

1. Née en 1869, entrée en religion au Bon-Pasteur de Québec en 1886 ; décédée en juin 1902. D. G.
2. Née en 1873, entrée au Bon-Pasteur de Québec en 1891. D. G.
3. Née en 1881, entrée au Bon Pasteur de Québec en 1900. D. G.
4. Parenté du 4 au 4 avec sa femme. D. G.

178. F.-X. 1891 M.-Adèle Villeneuve.
J.-Gaudiose 1894 M.-Séraphine Villeneuve.

179. Marie 1889 Nar. Bédard.
Jos. 1901 Odile Leclerc.

180. Marie 1885 Ls Bédard.

181. Séraphine 1891 Chs Dorion.
Elias 1897 Marg.-Jane Byrne.
M.-Emma 1899 J.-B. Langlois. S. J.-B. Québ.
M. Belz.-Eugénie,[1] en religion, M. Estelle du Saint Sacrement.

182. M.-Adéline 1881 Jacq. Bédard.
J. Cléoph. 1887 M.-Sophie Magnan.

183. M. Emma 1882 Elz. Paradis.
Jos. 1893 M. Ida Bédard.

184. Alexis 1847 Mad. Renaud ve J.-B. Lafrance.
Jacq. 1846 Cordule Couillard=Desprès.

185. Mad. 1846 Alexis Poulin.
Bénoni. 1850 Tharsile Falardeau. 207

186. Ls 1845 M.-Henrie. Falardeau. 208
Nar. 1846 Marie Lafrance.
Julie 1848 Frs Bédard.

1. Née en 1879, entrée au monastère des Franciscaines en 1899. D. G.

187.	Mathi.	1840	Pier. Devillère.	
	Aug.	1851	Lse Sanfaçon.	209
	Léocadie	1853	Clément Bédard.	
	Olivette	1853	Pier. Villeneuve.	
	Jne	1853	Etien. Lefebvre.	
	Jos.	1865	Marcelline Verret.	
	Eléon.	1872	Jacq. Bédard.	
188.	Théod.	1854	Célina Fournier.	
	Frs	1855	Flavie Roireau=Laliberté.	
	Félicité	1856	Geor. Marcoux.	
	Clarisse	1854	Pier. Drolet.	
	Eléon.	1860	Geor. Huppé.	
	Jos.	1864	Adéline Bédard.	210
189.	Abr.	1863	Joséphine Poulin.	
	Marie	1863	Pier. Villeneuve.	
	Odile	1864	Ol. Pagé.	
	Tharsile	1869	Jos. Légaré.	
	La même	1882	Pier. Beaupré.	
	Léon	1872	Arthé. Guilbaut.	211
	Alexis	——	Euphémie Piché.	
	Le même	1879	Angé. Réaume ve J. Noël.	
190.	J.-Elie	1874	M.-Josephine Pichet.	212
	M.-Audé.	1877	Thom. Pichet.	
191.	Ed.	1895	M. Mélanie-Jud. Jobin.	
192.	Gen.	1868	Chs Potvin.	
	La même	1882	Henri Cardinal.	

193. Félicité 1860 Jos.-Bacon.
F.-Germ. 1872 Marie Potvin ve L.s Bell.
Joséphine 1880 Nar. Potvin.
Jér. 1881 Eliz. Bell.

194. Célanire 1893 Ed. Bélanger.

195. M.-Joséphine 1894 J.-On. Bédard.
M.-Alvine Alphe 1894 J.Edm. Bédard.
Elz. 1900 Anas.-Elzire Villeneuve.

196. C.-Thom.[1] 1891 Georgiana Dalmasse.

197. Arthur 1902 Marie Plamondon. Stone.
Barth. 1903 Alma Bédard. Chrg.

198. Jacq. 1880 Eléon. Roy.
Délima 1882 Chs Pepin.

199. Théophile-Pierre[2] 1865 Emma Deguise. S. R. Q.

200. Joséphine 1887 Jos. Tremblay.

201. Jacq. 1889 Rosalie Jobin. S. Amb.

202. Marie 1880 Geor. Berthiaume.
Jacq. 1881 Adéline Bédard.

1. Propriétaire de la terre que possédait, en 1720, Barthélémy Cotton, Junior. D. G.

2. Ancien avocat de Québec et auteur de « l'Histoire de cinquante ans. » Il est le père de Armand Bédard, médecin pratiquant à Lynn, Mass. D. G.

203.	Jos.	1889	M. Adél. Allard.
204.	Béloni	1903	Joséphine Potvin. Chrg
205.	Marie	1890	Gaudiose Renaud.
206.	M.-Olive	1892	Jos. Perrault. Argay. Minnesota
	Arthur	1902	Marie Dufault. "
	Alice	1903	Arthur Beaudry. "
	Alma	1903	Barth. Bédard. Chrg
	M.-Anne	1905	Raymond Drolet. "
207.	J. Ad.-Théoph.	1880	M. Angé.-Delph. Rhéaume.
	M. Césarine	1882	Oct. Dorion.
	Tim.-Misaël	1883	M.-Mathi. Jobin.
	Emérance	1880	Fréd. Day.[1]
	Léon	1889	Adéline Bédard.
	Henrie.	1900	J. Filion vf de M. Lepire.
208.	Geor.	1878	M. Adéline Verret.
	M.-Agnès	1886	Ferd. Martel.
	Adéline	1889	Léon Bédard.
209.	M.-Alvine	1878	Ed. Bédard.
	Octavie	1879	Jos. Savard.
210.	M.-Ida	1893	Jos. Bédard.
	Séraphine	1894	Pier. Giroux.
	Arthur	1898	Emi. Lefebvre.
211.	Nap.	1900	Delph. Martel.
	Jos.	1902	Hélène Sullivan.

1. Ses enfants ont été élevés dans la religion catholique. D. G.

212 M.-Joséphine 1893 Alfred Pageau.
Albertine 1901 Albert Lépine.
Auré. 1903 Nap. Potvin.
J.-Elie 1903 Victoria Potvin.
J.-Frs 1904 M. Anne Bédard.

Thom. —— Vict. Fecteau. 213
213. Emi. 1870 Isid. Bourret.

Joseph —— Marg. Dion. 214
214. Marg. 1832 Jos. Estiambre. S. R. Q.
Jos. 1835 Lse L'Heureux. " " "
Joste 1836 J.-B. Falardeau. " " "

Jean-Chs —— Félicité Bédard. 215
Le même —— Mad. Martin. 216

215. Pier. 1846 Félicité Savard ve Ls Penisson.
M.-Délima 1878 Frs Sauveur=Barret.

216. Pier. 1857 Marcelline Parent.

Jean —— Félicité Réaume. 217
217. Jean 1864 Jud. Collin. 218

218. Joséphine 1887 J.-B. Verret.

Joseph —— Anne Manseville. 219
219. Jos. 1874 M. Rose-Angèle Rainville.

Jean-Pier. —— Eulalie Landry. 220
220. Stan. 1869 M. Lse Giroux.

Naz. —— Sophie Poulin. 221

Le même 1877 Henrie. Auclair.

221. M. Auxilia 1892 Isid. Verret.

Pier. —— Thér. Trudel.
Le même 1828 Marg. Laberge ve Simon Bourbon.

Naz. —— Desanges Simard.
Le même 1863 M. Rosalie Boucher. 222

222. Ernest 1890 Domit. Renaud.
Marg. —— Etien. Rouillard.
La même 1863 Jean Falardeau vf de Angé. L'Heureux

J.-B. —— Anne Toupin.
Le même 1815 Mad. Daigle.

Alexis —— Mad. Ouvrard.
Le même 1821 Marie Durand.

Joseph —— Joste Parant. Beaup. 223

223. Oct. 1883 Audé. Pepin.

Jacq. —— Marie Savard. S. Amb. 224
224. Audé. 1881 Pier. Auclair.

Jacq. —— Marie Savard. S. Amb. 225

225. Fréd. 1881 Eliz. Villeneuve.
Le même 1895 M.-Sophie Lafrance.

Mich. —— Zoé Hudon≠Beaulieu. S. R. Q.
Le même 1881 Célina Morin ve Pier. Renault.

Chs —— Marie Maheu. 226
226. Marie 1883 Hon. Labrecque.
J.-B. Nar. 1893 Délia Pichette.

Frs —— Marie Potvin.
Le même 1886 M. Philom. Bédard.

Jos. 1836 M. Félicité Normandeau
S. Amb. 227

---

227. M. Philom. 1886 Frs Bédard vf de Marie Potvin.

Chs —— Césarine Gamache. S. R. Q.
Le même 1886 Célanire Proteau.

J.-B —— Adéline Barbeau. S. Amb. 228

---

228. Jos. 1887 Sara Trudelle.

Abr. —— Joséphine Poulin.
Le même 1892 Philom. Poulin.

F.-X. —— M. Lse-Domit. Bourret. 229

---

229. Albert 1891 M. Cédulie Langevin.

Ls —— Belz. Rousseau. 230

---

230. Délima 1898 Alph. Pageau.

Chs —— Eliz. Leblanc.

Le même	1902	Carol. Lavoie.	Chrg.
F.-X.	——	Henriette Mauger.	S. Ambr.
Le même	1904	Léontine Paquet.	Chrg.
Gaudias	——	Zerilda Bérubé.	S. R. Q.
Le même	1902	Adél. Pelletier ve D. Deschamps.	Chrg.

BÉLANGER

Nicol.[1]	1699	Marie Magnan.	Chrg	1
1. Marie	1722	Jean Falardeau.		
Germ.	1744	M.-Suz. Proteau.		2
Jacq.	1749	Jne Proteau.		3
Jean-Marie	1750	Gén. Toupin.		4
Le même	1763	Lse Truelle.		5
2. Germ.	1775	Marie Raymond.		
J.-B.	1777	Jud. Chalifour.		6
3. Marie	1775	Jos. Bourret.		

1. Nicolas était fils de Nicolas inhumé à Beauport en 1682, et dont le mariage avec Marie De Rainville eut lieu à Québec, en 1660 ; et petit fils de François, de la paroisse de Touque, Normandie, baptisé en 1612, et dont le mariage avec Marie Guyon eut lieu à Québec en 1637. La sép. de Marie Guyon a eu lieu au Cap S. Ignace en 1696. D. T.

Nicolas époux de Marie Magnan, résidait au village Bourg-Royal, Charlesbourg. Le propriétaire actuel de sa terre, No cadastral 1025, est M. Albert Lachance natif de S.-Roch, Québec D. G.

	Vincent	1787	Marie Vésina.	7
	J.-B.	1795	Frse Grenier.	8
4.	Jean-Marie	1778	Angé. Proteau.	9
5.	Pier.	1791	Lse Bourret.	10
6.	J.-B.	1808	Eliz. Leclerc.	
	Frs.	1823	Lse Bédard.	11
	Jos. [1]	1809	Lse Bacon.	S. R. Q.
7.	Marie	1824	Etien. Lefebvre.	
8.	Jacq. [2]	1827	Angé. Auclair.	
	Le même	1831	Luce Paquet.	12
	Le même [3]	1842	Marg. Chartré.	13
	Ch.-Ol.	1838	Marg. Bédard.	14
9.	Marie	1804	Ls Parent.	
	Jean-Marie	1808	Euph. Binet.	
	Pier.	1809	M.-Angé. Maheu. Beaup.	15
	Frs	1822	Angé. Clouet.	
10.	André	1822	Vict. Clouet.	
	Ls	1824	Frs Bergevin.	
	Chote	1826	J. Guillot.	

1. Père de l'abbé Narcisse Bélanger, né à S. Roch de Québec, en 1818 ; ordonné en 1844 ; vicaire à la Riv.-du-Loup ; en 1849, curé de S. Arsène ; en 1857, de Deschambault ; décédé à N.-D. de Montauban, en 1892. D. G.

2. Les propriétaires actuels de sa terre, No 230 du cadastre, sont J.-B. Martel et Béloni Fortier, village de S. Bonaventure, qui en ont acquis chacun une moitié. D. G.

3. M. l'abbé F. X. Bélanger ancien curé de S. Augustin, est né de ce troisième mariage. D. G.

11. Marg. 1845 Jean-Ls Paradis.

12. Luce 1854 Simon-Polycarpe Parent.[1] Chrg.

13. F.-X.[2] ; né en 1851 ; ordonné en 1878.

L'abbé F.-X. Bélanger

14. Marg. 1862 Béloni Lefebvre.

15. Pier. 1844 Thér. Bédard. 16
C.-Ed.[3], né à Beauport en 1813 ; ordonné en 1841.

16. Ed. 1882 Olive Guénard.
Hon. 1882 Henrie. Roy.

1. Père de l'ancien Premier Ministre de la province de Québec. D. G.

2. Prêtre auxiliaire du Séminaire de Québec ; 1880 vicaire à S. Jean-Baptiste, Québec ; 1888 aumônier des Sœurs de la Charité ; 1889 curé de S. Augustin ; décédé en août 1896 et inhumé à S. Augustin. Il était parent au quatrième degré avec l'abbé Chs-Edouard Bélanger, ancien missionnaire de Somerset, et au troisième degré avec l'ancien curé de Deschambault. D. G.

3. Vicaire à S. Luce ; missionnaire à Somerset en 1844 ; décédé en nov. 1845. Parti de Somerset le dimanche après-midi, pour S. Pierre-les-Becquets, il s'égara dans la savane qui sépare ces deux paroisses, et mourut des suites de l'engelure contractée en cette circonstance. D. G.

	Adèle	1888	J. Cantin vf de Exilda Gaboury.	
	R. Délima	1892	C. Chamberland.	
	Frs	——	Gén. Gagné.	17
17.	M. Lse	1849	Amb. L'Heureux.	
	Godfroy	1849	Emi. Chartré.	18
	Marie	1856	F.-X. Fournier.	
18.	Godfroy	1872	Emi. Tapin.	
	Jos.	——	Lse Bacon. S. R. Q.	19
19.	Ls	1838	Emi. Leclerc.	
	Ls	——	Marcelline Lacroix.	
	Le même	1861	Marie Réaume.	
	Frs	——	Dor. Morin.	20
20.	Marie	1868	Jos. Collin.	
	Prudent	——	Angèle Couture.	21
21.	M.-Sophie	1889	F.-X. Villeneuve.	
	Hon.	——	Eléon. Mailloux. S. Prime.	22
22.	Ed.	1893	Célanire Bédard.	

BELLAVANCE

	Ambroise	——	Angèle Montminy.	1
1.	Célestin	1866	Vitaline S. Pierre.	
	Frs	——	Schol. Paradis.	2
2.	M.-Lse Malvina	1875	F. X. Potvin.	

BELLEAU

	J.-B.	1702	Cath. Berthiaume. S. Foy.	1
1.	Alexis	1753	M.-Thér. Phillppe. Chrg.	
	Jos.	——	Chote Derome.	2
2.	Chote	1831	Amb. Plamondon.	
	Ol.	——	Anne Hamel.	3
3	Gab.	1872	Lse Pageau.	

BELISLE=GERMAIN

	Eustache	——	M. Raymond.	1
1.	M. Anne.	1819	J.-B. Jobin.	
	Ed	——	Delvina Bélanger.	2
2.	Ls de Gonzague	1880	M. Adèle Linteau.	

BELL

	Jos.	——	Mary Gaskett.	1
1.	Ls	1860.	Marie Potvin.	2
2.	Eliz.	1881	Jér. Bédard.	
	Hélène	1886	Eus.-Herm. Daigle.	

BENOIT

Pier.[1]	1795	Gen. Picard.	

1. Sauvage. D. G.

	Pier.	——	Christine Pruneau.	1
1.	Adèle	1860	Chs Blais.	

BERGERON

	André [1]	1674	Marg. Dumay.	1
1.	André	1698	Marie Grenon. Pte-aux-Trembles.	2
	Nicol.	1725	Eliz. Fréchet. S. Nicolas.	3
2.	André	1727	Angé. Glinel. S. Ant. de Tilly.	4
3.	Etien.	1760	Angé. Hamel.	5
4.	Angé.	1752	Jean Falardeau.	
5.	Etien.	1792	Chote Bernier.	
	Etien.	——	Angé. Beaudet.	6
6.	Jos.	1796	Joste Bernier.	
	Chs.	1809	Marg. Verret.	
	Basile	——	Julie Labbé.	7
7.	J.-Godiose	1879	Urs. Gros'ouis.	
	F.-X.	——	Carol. Morin. S. S. Q.	8
8.	Célina	1895	Ol. Cartier.	

1. On ignore le lieu de son mariage. En 1690, le missionnaire de S. Nicolas baptisait dans sa maison et y disait la messe. D. T.

BERGEVIN=LANGEVIN [1]

	Jean [2]	1668	Marie Pithon. Québ.	1
1.	Jean [3]	1702	Marg. Meunier. Beaup.	
	Le même	1703	Rénée Bezeau. Chrg.	2
	" "	1712	Urs. Forçan. "	3
	Ign.	1703	Gen. Tessier. Beaup.	4
	Ls	1705	M. Marg. Tessier. "	5
	F.-Jean	1713	Mad. Tessier. "	6
2.	Marg.	1722	Pier. Martel.	
	Rénée	1730	Jacq. Bédard.	
3.	Mad.	1742	C. Ritrement=Sansouci.	
	Lse	1743	C.-F. Chenu.	
	Gen.	1747	Noël-Aug. Dautour.	
	Joste	1749	Jean-Bern. Renaud.	
	Marg.	1749	Vincent Ondetaillou.	
	Brig.	1750	Jean F. Gendreau.	
	C.-Mich.	1754	Thér. Lenoir.	7
4.	F.-Marie	1732	Thér. Villeneuve.	
	Le même	1753	Chote Gabouri.	8
	J.-B.	1740	Joste Tardif.	9

1. Le nom « Langevin » apparait pour la première fois en 1717. Archives de Beauport, par Mgr Langevin.

2. Jean Bergevin dit Langevin était fils de Mathurin et de Marie Ténier, S. Jacques, évêché d'Angers, et a été inhumé à Beauport en 1703. Il habitait la village S. Michel.

Il est le premier ancêtre canadien des familles Bergevin-Langevin et par conséquent, l'ancêtre du premier évêque de Rimouski D. G.

3. Sép. à Charlesbourg, en 1743. D. G.

	Barbe-Lse	1741	Frs Alard.	
	Jean-Pier.	1743	Chote Alard.	10
	Angé.	1743	Pier. Alard.	
	La même	1761	Ls Jacques.	
	Germ.	1745	Mad. Alard.	11
	Le même	1760	Lse Jacques.	
	Pier.	1750	Chote Alard.	12
	Mad.	1751	Jacq. Alard.	
	Marie	1751	Pier. Leroux.	
5.	Marie	1727	Frs Bourret.	
	Ls	1734	M. Joste Parent.	13
	Marg.	1736	Ls-J. Pepin.	
6.	Jean	1735	Thérèse Vésina.	
	Joste	1736	Jacq. Magnan.	
	Jne	1737	Paul Chalifour.	
	Nicol.	1747	Gen. Chalifour.	
	Germ.	1750	Eliz. Nadeau.	
	Angé.	1752	Frs Potvin.	
	La même	1767	Jean-Marie Landry.	
	Lse	1756	Servant Haret.	
	Frse	1758	Frs Labaie.	
7.	Mich.	1778	Urs. Virmontais.	
8.	Godfroy	1783	Marg. Genest.	
9.	Jean	1766	Joste Estiambre.	14
10.	Marie	1775	Pier. Lebœuf.	
11.	Germ.	1767	Joste Careau.	15
	Frs	1778	Angé. Giroux.	16

	Thér.	1780	Jos. Giroux.		
12.	Mad.	1789	Pier. Pageau.		
	Marg.	1793	Etien. Lebel vf de Marg. Martel.		
	Joste	1796	J.-B Alard. vf. de M. Duchesneau.		
13.	Marie	1762	J. Clouet.		
	Frs	1763	Marg. Parent.	Beaup.	17
	Ls	1765	Marg. Trudel.		18
	Jacq.	1767	Joste Parent.	Beaup.	
	Jean [1]	1778	Frse Villers.		19
14.	J.-B.	1798	Mon. Savard.		
	Le même	1800	Dor. Parent ve Thom. Person.		20
15.	Joste	1789	J.-B. Dubeau.		
16.	Angé.	1804	Jacq. Bédard.		
	Thér.	1810	Frs Faucher		
	Mad.	1814	Pier. Bélanger.		
	Marg.	1823	Nicol. Dinel.		
	Frs	1824	Lse Bélanger		21
	Barbe	1825	Jean Bélanger.		
	Joste	1827	Jérôme Cloutier.		
	Lse	1829	Jean Déry.		
17.	Marg.	1797	Chs Paquet.		
18.	Angé.	1784	Jos. Bédard.		
	Etien.	1803	Marie Grenier.		

1. Décédé accidentellement en 1801, à la Canardière, dans un puits où il était descendu pour secourir un ami. « Notes sur Archives de Beauport. »

	André	1809	Barbe Parent.	
	Félicité	1825	Jean Grenier vf de Cath. Clouet.	
19.	Jean[1]	1778	M. Sophie Pepin=Laforce. Qué.	
20.	Marie	1833	J.-B. Garneau.	
21.	F.-X.	1854	Mathi. Bédard.	22
	Ed.	1859	Eléon. Parent.	23
22.	Alfred	1889	M. Hélène Morand.	
	Le même	1900	M. Délia Morand.	
	M. Cédulie	1891	Albert Bédard.	
	Jos.	1897	F. Fecteau vf de Léda Tremblay.	
23.	Ed.	——	Marie Parent.	24
24.	Ed.	1899	Sophie Mathi. Potvin.	
	F.-X.	——	Mathi. Bélanger.	25
25.	Malvina	1882	Ernest Latulippe.	
	Jean-Urbain	1800	Joste Vallière ve J. Langlois.	26
26.	Ls	1828	Jne Lafond.	27
	Le même	1853	Jne Bernard.	
	Le même	1858	Angèle Picard ve C. Bédard.	

1. Premier greffier de la cité de Québec et père de Mgr Jean-Pierre-Frs Langevin, premier évêque de Rimouski ; né en 1821 ; ordonné en 1844, consacré évêque en 1867 et décédé en 1892 ; de Mgr Edmond-Chs-Hyppolite, ancien vicaire général du diocèse de Rimouski ; né en 1824 ; ordonné en 1841 et décédé en 1889 ; de Sir Louis-Hector, ancien ministre du Canada et l'un des Pères de la Confédération ; né en 1826. D. G.

27.	Flore	1853	J.-B. Albœuf.	
	Apolline	1856	Frs Albœuf.	
	F.-X.	1872	Emi. Martin.	
	Frs	——	Chote Dugal.	
	Le même	1764	Marg. Verret.	
	Jean	——	Marie Parent.	28
28.	Marie	1833	J.-B. Garneau.	
	C.-F.	——	M. Eugénie Desfossés.	
	Le même	1849	Elisa McLean.	
	Ed.	——	Luce Bourque.	29
29.	Luce	1861	Geo. Stuart.	
	Marg.	1766	Jacq. Paul Gillegeau.	
	F.-X.	——	Marcelline Parent.	30
30.	J.-Arthur [1]	1894	M. Josephine Pageot.	
	Docilda	1895	Gaudias Hains.	

BERNARD

	Mathurin [2]	——	Marie Amiot.	1

1. Bourg-Royal, No cadastral 1016. D. G.
2. Mathurin et Marie Amiot étaient de S. Etienne-les-Bois, diocèse de Luçon, Poitou. D. T.

1.	Pier.	1730	Gen. Giroux. Beaup.	2
	Le même	1763	Chote Valin ve F. Paquet.	
2.	Jacq.	1753	Thérèse Lefebvre.	
	Angé.	1753	Chs Falardeau.	
	Le même	1781	Jos. Savard.	
	Pier.	1753	Joste Pageau.	3
	Godfroy	1761	Marg. Pageau.	
	Le même	1781	Angé. L'Horti.	
	Ls	1762	Angé. Savard.	
	Anne	1762	Jos. Bryère.	
	Gen.	1763	Gab. Pageau.	
3.	Marg.	1780	Jos. Cottin.	
	Schol.	1792	Frs Bedard.	
	Joste	1795	J.-B. Verret vf de Marg. Renaud.	
	La même	1809	Jacq. Alain.	
	Pier.	——	Marie Cottin.	4
4.	Mich.	1804	Euph. Verret.	5
5.	Jne	1853	Ls Bergevin.	
	J.-B.	——	Frse Goulet.	6
6.	Julie	1836	Thom. Jobin.	
	M.-Lse	1844	Jos. Pageau.	
	Jean	1844	Flavie Pageau.	7
	Pier.	1854	Rosalie Pageau.	
7.	Pier.	1871	Julie Verret.	
	Le même	1879	Delph. Villeneuve.	
	Jean	1872	Audé. Alard.	
	Le même	1880	Marg. Legaré.	

	Jos.	——	Joste Paquet.	8
8.	Lse	1846	Thom. Gilbert.	
	Schol.	——	Ant. Bourbeau.	
	La même	1861	Jacq. Bédard vf de M. Petit.	

BERNIER

	Pier.[1]	——	Marg. Barasson.	1
1.	André[2]	1693	Jne Bourret. Chrg	2
2.	Anne	1719	Hilaire Martin vf de Marg. Bruneau.	
	André	1724	Frs Bernard=Larivière.	3
	Chote	1729	J.-B. Boutin=Dubord.	
	Barth.	1734	Jne Charest.	4
	Jean	1739	Jne Chrétien.	5
3.	Marie	1750	Jos. Duquet.	
	Mad.	1753	Frs Parent.	
	La même	1757	Jos. Marchal.	
	„ „	1759	Ls Chrétien.	
	Barth.[3]	1759	Chote Thomas.	6
	André	1761	Joste Bourdeau.	7
	Anne	1763	Frs Roy.	
	Jacq.	1770	Lse Renaud.	

1. Pierre et Marg. Barasson étaient de Niort, évêché de Poitiers. D. T.

2. Premier ancêtre canadien de l'une des familles Bernier. D. G.

3. Père de Sœur S. Geneviève, Hôtel-Dieu de Québec. D. G.

4.	Mad.	1759	Frs Henri vf de Angé. Tapin.	
	Jne	1760	J.-B. Langlois.	
	Marie	1764	J.-B. Bourbeau.	
5.	Gen.	1768	Pier.-Laurent Paquet.	
	Marg.	1776	Frs Simon.	
6.	Chote	1786	Jos. Proteau.	
	Vict.	1787	J.-B. Delâge.	
	Pier.	1793	Chote Duchenaux.	8
	Le même	1805	Marie Falardeau.	9
	Mathieu	1797	Mad. Daigle.	10
	Jacq.	1799	Lse Leclerc.	
	M. Jeanne, en religion Ste Geneviève[1].			
7.	J.-B.	1785	Eliz. Villeneuve.	11
	Chote	1792	Etien. Bergeron.	
	Gen.	1794	Jos. Normando.	
	Joste	1796	Jos. Bergeron.	
	Marg.	1798	André Demers vf de M. Morot.	
	Vict.	1800	Jean Roy.	
8.	Chote	1820	Frs Falardeau.	
	Pier.	1820	Chote Magnan ve Mich. Trudel.	
	Julie	1828	Jos. Daigle.	
9.	Etien.	1829	Angé. Genest.	12
10.	Marie	1837	Jos. Legaré vf de Chote Martel.	

1. Née en 1774 ; entrée en religion, à l'Hôtel-Dieu de Québec en 1792 ; décédée en 1828. D. G.

11.	Frse	1811	Ls-Barnabé Parent.	
	Lse	1812	Jos. Moran.	
	Jos.	1822	Joste Lebel.	
12.	Angé.	1854	Ed. Durand.	
	Ls	1868	Joste Durand.	

BERTHIAUME

	Jacq.[1]	1667	Cath. Bonhomme.	Québ.	1
1.	Pier.[2]	1697	Marie Maugy.		2
	Noël	1704	M. Frse Girard. S. Aug.		3
2.	Jean	1725	Chote Boutillé.	Chrg.	4
	Le même	1699	Cath. Fauteux.	Pte-aux-Trembles. Portneuf.	
3.	Mich.	1739	Joste Verret.	S.-Foy.	5
4.	Chote	1747	Jos. Jobin.		
	Joste	1747	Ls Bédard.		
	Eliz.	1753	Jos. Bédard.		
	Jean	1763	Félicité Villeneuve.		
	Urs.	1763	Mich. Sécart.		
	Jos.	1766	Joste Chartré.		6.
5.	Joste	1763	Mich. Masse.		

1. Il était fils de Pierre et de Jacqueline Brion, de Bayeux. D. T. Il est le premier ancêtre canadien des Berthiaume. D. G.

2. Sa terre était au village S. Jacques, S. Ambroise. D. G.

6.	Marie	1803	Chs Bédard vf de Mad. Lefebvre.	
	Jean	1806	M.-Anne Sansfaçon.	7
	Cath.	1807	Jos. Impleman.	
	Thom.	1819	Marie Sansfaçon.	
7.	Jean	1839	Emi. Pepin.	8
	DesAnges	1845	Frs. Bédard.	
	Thom.[1]	1853	Marie Chartré.	9
	M.-Audé.	1855	J.-B. Bédard.	
	Perpétue	1874	Chs Pageau vf de Esther Paquet.	
8.	Jean	1865	Henrie. Bédard.	
	Geor.	1880	Emi. Pepin.	
	Cédulie,[2] en religion S. Paule.			
9.	Thom.[3]	1879	M.-Délima Pageau.	10
	M. Evang.	1886	J.-B. Pageau.	
	Jos.-Alexan.[4]	1889	M.-Emma Houde.	
	Le même	1905	Joséphine Houde.	
	M.-Léda	1892	Jos.-Isid. Villeneuve.	
	Séraphine	1895	Gaudiose Fecteau.	
	La même	1902	Jos. Chabot.	
10.	Laura	1903	Alfred Maranda.	Chrg.
	Chs	——	Joste Tapin.	11
11.	Chs	1858	Mad. Paquet.	

1. Père de Sœur S. Paule, B.-Pasteur de Québec. D. G.
2. Née en 1875 ; entrée au Bon-Pasteur de Québec en 1893. D. G.
3. Propriétaire du No. Cadastral 411, village S. Pierre. D. G.
4. Propriétaire du No. Cadastral 413. D. G.

BERTRAND

	Jean[1]	1685	Marg. Tessier.	Chrg.	1
1.	Frs	1719	Mad. Meunié.	An. Lor.	2
2.	Frs	1748	Lse Morignier ve	Jacq. Morin. Chrg.	
	Ant.[2]	——	Marie Gautier.		3
3.	Ant.[3]	1759	Chote Huppé.	Chrg.	4
4.	J.-B.	1787	Joste Delage.		5
	Ant.	1792	Lse Parent.		6
	Frse	1792	Prisque Lessart.		
5.	Angèle	1833	Ed. Lefrançois.	S. R. Q.	
6.	Ant.	1828	Marie Dorion.		7
7.	M. Amarante	1847	Mich.-Ov. Séguin.		
	Chs	——	Lse Matte.		
	Le même	1831	Lse Delâge.		
	Alexis	——	Joste Marcotte.		8

1. Fils de Jean et de Renée Bouchero, de la paroisse de Mato, diocèse de Xaintes. Lors de son mariage, il demeurait à Québec, Basse ville. D. G.

2. Ant. Bertrand et Marie Gauthier étaient de S. Jean, diocèse de Turenne, Piémont. D. G.

3. Soldat de la Compagnie de Lanaudière. D. G.

8.	J.-B.	1860	Séraphine Lainez.	
	Séraphin	1864	Delph. Sébastien.	
	Chote	——	Geor.-Chs. Lespérance.	
	La même	1896	Théod.-Jean Lamontagne vf de M. Angé. Roy.	

BIART[1]

	Pier.[2]	1705	Anne Delamarre. S. Thom.	1
1.	Ls.-Jos.	1735	Anne Bisson.	Chrg.
	Etien.	1748	Eliz. Pivin. "	2
2.	Etien.	1775	Anne Hély.	
	Alexis	1780	Chote Thibaut.	
	Marie	1786	Jacq. Morin.	

BIDEGARÉ

	Jean	——	Marie Carrier.	1
1.	Pier.	1852	Marcelline Pepin.	

1. Variations : Biort—Biart—Biard.

2. Pierre était fils de Pierre et de Martine Godeau, de S. Honoré, ville de Blois. D. T.

BILIAU

Frs-X.	——	Julie Augé.	1
1. Jean	1879	Sophie Martel.	

BILODEAU

Jacq.[1]	1654	Gen. Lonchamp.	Québ.	1
1. Jean	1682	Eliz. LeHoux.	S. Fam. I. O.	
Le même	1684	Marie Jahan.	"	"	2
Ant.	1685	Gen. Turcot.	"	"	3
2. Jean	1716	Marg. Turgeon.			4
Jacq.	1730	Angé. Boutin.			5
3. Gab.	1731	Suz. Bissonnet.			6
4. Frs	1765	Lse Poulin.			7
5. Mich.	1780	Thér. Isabel.			
6. Pier.	1781	Lse Lapierre.			8
7. M.-Lse	1787	Frs Delage.			
Lse	1805	J.-B. Bédard.			
8. Jos.	1807	Marie Bourbeau.			
Alexis	——	Ag. Réaume.			

1. Fils de Pier. et de Jeanne Fleurie. D. T.

	Le même	1820 Mad. Renaud.	
	André	—— Angèle Demontigny.	9
9.	Rébecca	1893 Delphis Roy.	

BINET

	Ls	—— M.-Marg. Touchet.	1
1.	Jean-Marie	1812 M.-Frse Cardinal.	2
	Frs	1821 Gen. Blondeau.	3
	Gab.	1821 M.-Lse Blondeau.	4
2.	Hon.	1842 Gen. Duchenaux.	5
3.	Frs.	1847 Lse Parent.	Beaup.
	Jos.	1852 Arthé. Giroux.	"
	Eléon.	1855 Pier. Parent.	"
	Marcelline	1865 David Mailloux.	"
4.	Jos.	1850 Olivette Pepin.	6
	Le même	1875 Ag. Alard.	
	Marie	1850 Thom. Magnan.	
	Gab.	1853 Domit. Lefebvre.	7
	Le même	1877 Angé. Audy ve Thom.	Bédard.
	Isid.	1861 M. Guérite Dion.	8
	M. Domit.	1863 On. Bilodeau.	
	M.-Lse Marg.	1863 Frs.-X. Potvin.	
	Adéline	∞ 70 Az. Renaud.	
5.	Célina	1868 Pier. Déry.	
	M. Philom.	1874 Chs Déry.	

6. M.-Vitaline 1876 Pier.-Chrysol. Tremblay.
Félix-On. 1879 M.-Ag. Beaumont.
Le même 1904 M. Alma Beaumont.

7. M. Georgiana 1875 Jos. Délorier.
Césarine 1877 Hon.-Nap. Dorion.
M.-Obéline 1882 Thom. Villeneuve.
M.-Alphe. 1882 Jér. Pepin.

8. M.-Lse Joséphine 1886 Chs-Philibert Roy.
M.-Dulcina 1891 Az. Bédard.
M. Anne-Césarine 1900 Ferd. Villeneuve vf de Emérentine Morin.

Chs —— Malvina Jobin. 9

9. Flavie 1880 Alexan. Dorion.

BISSONNET

Pier. —— Marg. Labrèque. 1

1. Pier. 1820 Marg. Tanguay. 2

2. Marie 1853 Jos. Savard.
Gen. 1859 J.-B. L'Heureux.
Philom. 1868 Jos. Falardeau.

Jean —— Emérance Bédard. 3
3. Célina 1865 Jacq. Lebel.

BLAIS

	J.-B.	——	Rosalie Destroismaisons.	1
1.	Chs	1860	Adèle Benoît.	

BLANCHET

	Pier.[1]	1670	Marie Fournier.	Québ. 1
1.	Ls	1723	M. Angé. Joly.	Berthier. 2
2.	J.-B.	1760	Gen. Destroismaisons.	S. Pierre Sud. 3
3.	Frs[2]	1802	Cath. Juchereau-Duchesnay[3]	Chrg.
	Jean-Marie	——	Jud. Levesque.	4
4.	Ed.-Elz.	1868	Lse Falardeau.	

1. Fils de Noel et de Mad. Valet, S. Omer, diocèse d'Amiens, Picardie. Sep. à S. Thomas en 1709. D. T.

2. Né à S. Pierre, Rivière-du-Sud, en 1776 ; reçu médecin en 1801 ; nommé chirurgien de la milice canadienne, à Québec, l'un des fondateurs du « Canadien », en 1806 ; représenta son comté natal de 1809 jusqu'à sa mort arrivée en 1830. Inhumé dans l'église de sa paroisse natale. D. G.

3. Fille de Antoine Juchereau-Duchesnay seigneur de Beauport. D. G.

BLONDAIN[1]

	J.-B.	—— Marie Dompierre.	1
1.	J.-B.	1847 Rose Guilbaut.	

BLONDEAU=LAFRANCHISE

	Frs[2]	1655 Nicole Roland=Gabriel d'Assonville. Québ.	1
1.	Cath.	1680 Nicol. Sarrazin. Chrg.	
	La même	1701 Pier. Jean.	
	Jos.	1686 Marie Audy.	
	Le même	1689 Marg. Trudel.	
	" "	1701 Agnès Giguère ve Chs Marquis	2
	Jean	1696 Marie Hot.	3
2.	Marg.	1724 Mich. Parent. Québ.	
3.	Thom.[3]	1704 Anne Gagnon.	4
	Marg.	1716 Nicol. Giroux.	
	La même	1736 Pier. Chapelin.	
4.	Mad.	1728 Jacq.-Jean Jobin.	
	Germ.	1730 Mad. Beauchamp.	5
	Frs	1731 Jeanne-Véron. Roy.	6

1. Variations : Blondain—Blondin.

2. Frs Blondeau, né en 1632, était fils de Daniel et de Frse du Veau, de Nantelle, évêché de Saumur Il fut inhumé à Charlesbourg en 1702. D. T.

3. Père de l'abbé Thomas Blondeau. Il résidait dans le quartier de l'ancien cimetière, près du chemin qui conduit au village S. Pierre. D. G.

Thom.[1], né en 1709 ; ordonné en 1742.

5.	Mad.	1756	Pier. Lefebvre.	
6.	Jne	1751	Thom. Bédard.	
	Frse	1751	Jos. Bédard.	
	Frs	1762	Frse Jobin.	7
	Lse	1764	Frs Bourret.	
	Mad.	1767	J.-B. Nadeau.	
	Pier.	1770	Gen. Boissel.	
7.	Pier.	——	Lse Paradis.	8
	Frs	1789	Véron. Jacques.	9
	Jos.	1796	Joste Auclair.	10
	M. Jeanne [2]	1797	Etien. Auclair.	
8.	Marie	1802	Jacq. Bédard.	
9.	Joste	1814	Ls Boutet.	
	Marie	1816	J.-B. Duchenaux.	
10.	Gen.	1821	Frs Binet.	
	Lse	1821	Gab. Binet.	
	Thom.	——	Cath. Letartre.	11
11.	Ant.	1830	Angé. Auclair.	12
	Le même	1869	M.-Savard ve Chs L'Hérault.	
12.	Angèle	1854	Pier. L'Hérault.	

1. Il chanta sa première messe à Charlesbourg ; 1749 curé de Berthier ; 1762, de S. Vallier, où il est décédé en juillet 1770. D. G.

2. Mère de l'abbé Jos. Auclair, ancien curé de Québec. D. G.

Ant.	1854	Marie L'Hérault.
Marie	1857	Ed. Martel.
Adél.	1859	Alfred-Jos.-Jacq. Duhault.
Philom.	1865	Geor. Drolet.
Jos.	1872	Sophie Fortier.

BOILY

	Guil.[1]	1726	Lse Gagné.	B. S. P.	1
1.	Jean	1748	Urs. Duchesne.	" "	2
2.	J.-B.	1777	Lse Villeneuve.		3
3.	J.-B.	1808	Jud. Guilbaut.		
	Mich.	——	Euph. Girard.		4
4.	Ls	1836	Adél. Tremblay.	B. S. P.	5
5.	Thom.	1868	Jne Sells.		
	Adél.	1869	Adjutor Tourangeau.		
	Ls-Tim.	1869	Anne Dauphin.		

1. Fils de Antoine et de Frse Bertrand, de S. Join, diocèse de Poitiers. D. T.

BOISMÉ[1]

	Jean[2]	1668	Marie Hué.	Québ. 1
1.	Eliz.	1689	Claude Dubreuil.	Chrg.
	Chs[3]	1696	Anne Chamard.	2
	Mad.	1696	Pier. Joubert.	
	Cath.	1698	Romain Dechambre.	
	Marg.	1699	Jos. Loset.	
	Jean	1706	Mad. Bon.	
2.	Mad.	1716	Jos. Pageau.	
	Cath.	1720	Germ. Chalifour.	
	Anne	1727	Jean Chalifour.	
	Chs	1727	Joste Jobin.	3
	Le même	1729	Ag. Lacroix ve Jean Fortin.	4
3.	Chs	1752	Anne Paquet.	5
4.	Ag.	1752	Pier. Parent.	
	La même	1774	André Genest.	
	Pier.	1754	Joste Courtois.	
5.	Anne	1776	Pier. Sansfaçon.	

1. Variations : Boesmé—Baumier—Bohémier—Boismay.

2. Jean, né en 1640, était fils de Pierre et d'Andrée Bonnet, de S. Porchere, évêché de Poitiers. Chs Boesmé est le premier ancêtre canadien de tous ceux qui portent ce nom, et le premier bedeau connu de la paroisse de Charlesbourg. D. T.

3. Il résidait dans le quartier de l'ancien cimetière. D. G.

BOIS

	Oct.	——	Délima Guénard.	Laval Co. de Montmorency. 1
1.	Marie	1903	Geor. Tremblay.	Chrg.

BOISSEL

	Denis	——	Emérance Roberge.
	Le même	1871	Vict. Parent.

BOIVIN

	Pier.[1]	1664	Etiennette Fafard.	T.-Rivières. 1
1.	Pier.	1710	M.-Anne Paré.	S. A. B. 2
2.	Pier.	1736	M.-Joste Boutin.	A.-Lor.
	Le même	1743	Cath. Robitaille.	" " 3
3.	Jos.	1777	Cath. Merieux.	
	Ls	——	Marie Bolduc.	4
4.	Marie	1819	Chs Jobin.	
	Jean	——	Frse Auger.	5

1. Fils de Pier. et de Anne Lecoq. de S. Sauveur, Rouen. D. T.

5.	Etien.	1852	M. Carol. Mad. Paquet.	
	Pierre[1]	1857	Lse L'Heureux.	
	Jos.	——	Gen. Boivin.	6
6.	Marie	1824	Jacq. Daigle.	
	Joste	1825	Frs Hamel.	
	Jos.	1830	Joste Savard.	7
	Le même	1844	Gen. Daigle.	8
	M.-Anne	1835	Ant. Barbeau.	
	Chs	1838	Isabelle Rochette.	
7.	Jos.	1861	Marie Martel.	
8.	Jean	1864	Arthé. Beaumont.	
	Adél.	1871	Alfred Vallière.	
	Ant.	1873	Lse Bédard.	
	Frs.-X.	1876	Lse Linteau.	
	Jean	——	Ag. Fluet.	9
9.	Pier.	1837	Marg. Bédard.	10
10.	Jos.	1861	Philom. Rochette.	
	Marie	1870	Jos. Linteau.	
	Pier.	1875	Hélène Barbeau.	
	Mich.	——	Marie Ouvrard.	11
11.	Ls	1855	Marie Robitaille.	

1. Vrai nom de famille inconnu.

	Chs	1857 Lse Robitaille.	
	J.-B.	—— Julie Couture.	10
10.	J.-B.[1]	1862 Marg.-Jane Byrne.[2]	11
11.	M.-Jane	1890 John Connors.	
	Jean	—— Lse Drolet.	12
12.	Lse	1870 Jacq. L'Heureux.	

BOLDUC

Hon.[3]	1859 Julie Jobin.	

BONHOMME=DULAC

	Jos.	—— Julienne Cloutier.	1
1.	Mich.	1801 Mad. Rodrique ve Pier. Roussin.	
	Jacq.	1802 Marg. Barbeau.	2
2.	Lse	1844 Jos. Collin vf de Adél. Guénard.	
	Chs	1848 M.-Anne Morand.	

1. Décédé en 1904. D. G.
2. Décédée subitement en 1905. D. G.
3. Vrai nom de famille inconnu.

BOUCHER

J.-B. —— Anne Dumas. 1

1. M.-Anne 1839 Jos. Laplante.

Jos. —— Mad. Auclair. 2

2. Frs 1855 M. Angé. Derochers ve Ant. Bédard.

Théoph. —— Obéline Gagnon. S. R. Q. 3

3. Albertine 1901 Az. Cloutier.

BOULET[1]

Jos. —— Vict. Poulin. 1

1. Frs 1840 Gen. Lebel.

Ls —— Eliz. Lindsay. 2

2. Emi. 1846 J.-B. Legaré.

Léon —— Julie Savard. 3

3. Jos.-Isid. 1879 Marie Savard.

1. Variations : Boulé—Boulet.

BOURBEAU [1]

	Simon [2]	1656	Frse Letartre.	1
1.	Claudine	1687	Etien. Chalifour	Chrg.
	Eust.	1689	Marg. Brosso.	Beaup. 2
	Adrienne	1694	Jacq. Jobin.	Chrg.
	Jean	1697	Marg. Vivier	" 3
	Mad. [3], en religion S. Madeleine.			
2.	Anne	1711	Pier. Vannier.	
	Simon	1727	Mad. Galerneau.	4
3.	Eust.	1727	Joste Lefebvre.	
	Marg.	1730	Chs Lefebvre.	
	Frse	1730	J.-B. Moleur.	
	J.-B.	1735	Marg. Dupéret.	5
	Jacq.	1736	Lse Thibaut.	6
4.	Ls-Simon	1753	Lse-Angé. Luillet=Champagne.	7
5.	Gen.	1764	Ign. Isoir.	
	J.-B.	1764	Marie Bernier.	8
	Jos.	1778	Thècle Tremblay.	9
	Le même	1790	Mad. Réaume.	10

1. Variations : Bourbo—Bourbeau.

2. Décédé et inhumé à Charlesbourg en 1692. Il est venu se fixer à Charlesbourg en 1679 ou 1680. Propriétaires actuels de sa terre, située au village S. Joseph, Nos. 146, 147 et 148 du cadastre, Chs et Etienne Paradis. Il compte encore à Charlesbourg des descendants directs. D. G.

3. Née à Québec en 1662 ; entrée à la Congrégation de N.-D. de Montréal, et formée à la vie religieuse par la vénérable Marg. Bourgeoys elle-même. Elle est décédée le 27 septembre 1688. D. G.

6.	Marie	1760	Pier. Bédard.	
	Marg.	1768	Aug. Jacques.	
	Gen.	1771	Jean Cliche.	
	Jacq.	1774	Lse Jobin.	11
	Chote	1774	Chs Jobin.	
	Eliz.	1781	Ign. Lessart.	
	Mad.	1784	Etien. Dion.	
	J.-B.	1795	M. Gen. Poulin.	12
7.	Frs	1794	Joste Manuby.	
8.	Marie	1797	J.-B. Bédard.	
9.	Thècle	1817	J.-B. Métrille vf de Marg. Cloutier.	
10.	Marie	1815	Ls Réaume.	
	Mad.	1834	Ls Paquet.	
	Aug.	1835	Marie Veilleux ve Ed. Guilmet.	
11.	Jacq.	1802	Anne Paradis.	13
	Angé.	1805	J. B. Verret vf de Chote Lepire.	
	La même	1815	J.-B. Pélisson.	
	Etien.	1810	Cécile Binet.	14
	Thècle	1811	Jean Vésina.	
	La même	1832	Jean Touchet.	
	J.-B.	1815	Marg. Vésina.	
	Le même	1818	Mad. Vésina.	15
	Julie	1816	Pier. Verret.	
	Joste	1819	Pier. Jobin.	
12.	Marie	1807	Jos. Bilodeau.	
	Thom.	1816	Marie Dinel.	

	Chs	1822	Joste Pageot.	16
13.	Amb.	1833	Marie Noël.	17
	M. Anne	1838	Chs Savard.	
	Jacq.	1840	Mad. Darveau.	18
	J.-B.	1842	Anast. Marois.	19
14.	Julie	1842	Jacq. Parent.	
	Etien.	1844	Julie Drouin.	20
	Le même	1860	M. Angèle Paradis.	21
	Frs	1845	Marie Fortier.	
	Alexis	1846	Esther Fortier.	22
	Le même	1870	Carol. Bédard.	23
	Tharsile	1853	Mich. Letellier.	
	Eléon.	1856	Jacq. Jobin.	
15.	Chs	1847	Mad Garneau.	
	Etien.	1849	Euphr. Julien.	
	Marie	1856	Frs Garneau.	
	Gen.	1874	J.-B. Daigle vf de Angé. Vésina.	
16.	J.-B.	1850	Marg. Guénard.	
	Le même	1881	M. Lse Auclair ve Frs Moffet.	
17.	M. Ludivine	1866	Jos. Impleman.	
18.	Marie	1871	Léon Paquet.	
19.	M.-Lse	1864	Jos. Renaud vf de Sophie Cantin.	
20.	M.-Célina	1873	Jacq. Parant.	
	La même	1887	Jos. Beaumont vf de M. Délima Beaumont.	
	Etien.	1874	M. Adéline-Sédulie Julien	

	Joséphine	1881	Jos. Auger.	
21.	Alfred	1887	M. Odile Legaré.	
22.	M.-Esther	1870	Etien. Paradis.	
	M.-Joséphine	1875	J.-B. Renaud.	
23.	Alexis [1]	1875	Délia Godbout.	Mont. 24
	Frs.-X.	1896	M. Clara Guillot.	Chrg.
	M. Alma	1904	Frs.-X. Pageot, vf de Philom. Roy.	"

24. Jos.-Chs-Alexandre [2], né à Montréal en 1878.

BOURBON=MÉRIEUX

	Etien. [3]	1697	Mad. Mondin.	Mont. 1
1.	Mad.	1719	Frs.-X. Thibaut.	Chrg.
	Jne	1725	Léonard Hély.	"
	Ls [4]	——	Isabelle Dubois.	2
2.	Jean [5]	1690	Claudine Guérin.	Chrg. 3

1. Né à Charlesbourg. D. G.

2. Reçu médecin, il alla se fixer à S. Agathe, Manitoba, où il est décédé en sept. 1903. Son corps repose dans le cimetière de S. Marie, Winnipeg. D. G.

3. Etienne était fils de Louis et de Anne Amon, de S. Ysier, de Sully-sur-Loire, évêché d'Orléans. D. T. Il résidait au village S. Pierre, D. G.

4. Ls était originaire de S. Front, évêché de Périgord. D. T.

5. Il résidait au village S. Martin, S. Ambroise. D. G.

3.	Frse	1719	J.-B. Barbeau.	
	La même	1727	Jean Massé.	
	Jean-Jacq.	1733	Eliz. Thibaut.	
	J.-B.	1740	Mad. Barbeau.	4
4.	Mad.	1761	J.-B. Fréchet.	
	Marg.	1766	Ls Audy.	
	M.-Mad.	1770	Paul Laré.	
	Cath.	1777	Jos. Boivin.	
	Simon	1778	Lse Garnaud.	5
	Le même	1796	M. Joste Dubeau.	6
	" "	1816	Marg. Laberge ve Ign. Terrien.	
5.	Lse	1801	Jacq. Dubeau.	
6.	Simon	1821	Mad. Duchenaux.	7
7.	Lse	1850	Jean Duchenaux.	
	Anast.	1857	Frs-X. Pageau vf de M. Savard.	

BOURBON-CHARRON

	Edouard	——	Céleste Marceau.	1
1.	Délima	1864	Chs Albœuf.	

BOURÉ-L'ESPINE [1]

	Gilles [2]	1673	Marie Bellehache.	1

1. Variations : Bourée—Bourret.

2. Inhumé à Charlesbourg en déc. 1718. Premier ancêtre canadien de tous ceux qui portent ce nom. Il était établi à Bourg-Royal. D. G.

1.	Anne	1692	Ign. Leroux.	Chrg
	Jne	1693	André Bernier.	
	Cath.	1703	Jean Girard.	
	Frs	1705	Anne Paradis.	2
	Le même	1709	Suz. Proteau.	3
	M.-Anne	1707	Jean Proteau.	
	Antoinette	1711	J.-B. L'Horti.	
2.	Frs	1727	Marie Bergevin.	4
3.	Barbe	1730	Frs Boilard.	
	Marie	1734	Pier. Savard.	
	Henri	1734	Mad.-Lse Chalifour.	5
	Angé.	1739	Pier. Savard.	
4.	Barbe	1751	Pier. Girard.	
	Frse	1753	J.-B. Chrétien.	
	Lse	1761	Ls Lemalle.	
	Ls	1761	M. Thér. Boilard.	6
	Jos.	1766	Gen. Fluet.	
5.	Frse	1761	Claude Boilard.	
	Frs	1761	Lse Blondeau.	7
	Anne	1766	J.-B. Turcot.	
	M.-Frse	1766	Chs Lefebvre.	
	Jne	1766	Jean Lefebvre.	
	Angé.	1773	Germ. Magnan.	
	Prisque	1775	Lse Bédard.	8
	Jos.	1775	Marie Bélanger.	9
	Henri	1776	Eliz. Parent.	
6.	Jos.	1794	Angé. Lemaître-Bellenoix.	10

7.	Lse	1791	Pier. Bélanger.	
	Germ.	1801	Marie Villeneuve.	
	Chote	1801	Thom. Bédard.	
	Angé.	1812	Ls Picard.	
	La même	1823	Jean Audy.	
8.	Chote	1797	Jean Paquet.	
	Marie	1803	Gab. Magnan.	
	Prisque	1808	Angé. Sansfaçon.	11
9.	Chote	1803	Jacq. Armand.	
	Marie	1806	Angé. Réaume.	
	Jos.	1815	Angé. Bouvet.	12
	Jacq.	1817	Lse Bédard.	13
	Etien.	1821	Lse Déry.	14
	J.-B.	1825	Joste Giroux.	

10. Alexis[1], né à la Riv.-du-Loup, Trois-Rivières, en 1813 ; ordonné en 1837.

11.	Angé.	1833	Pier. Pageau.	
	Prisque	1833	Joste Bédard.	
	Jos.	1842	M.-Maxime Giroux.	15
	Le même	1859	Sophie Villeneuve.	16
	Henrie.	1843	Jean Royer.	
	Frs-X.	1863	Delph. Roy.	
	Sophie	——	André Giroux.	

1. D'abord vicaire à Beaumont ; 1838, a la Rivière-Ouelle ; 1840, curé de la Malbaie ; 1848, de S. Anne-de-la-Pocatière ; 1865, de Lotbinière ; 1868, de S. Anne-de-Beaupré ; 1871, de S. Isidore ; décédé en 1881. Il était le frère de l'honorable Joseph Bourret, ministre sous l'Union, et ancien maire de Montréal. D. G.

12.	Angélique	1841	Jos. Paquet.	
	Sophie	1852	Chs Fortier.	
13.	Marie	1840	Ls Rousseau.	
	M.-Jud.	1847	Adol. Giguère.	
	M.-Lse	1851	Naz. Taillon.	
	M.-Marg.	1853	J.-B. Tremblay.	
	M.-Angé.	1854	Nar. Paré.	S. R. Q.
	Jacq.	1860	Chote Déry ve Jean Bédard.	"
14.	M.-Lse	1850	Ls-Ol. Villeneuve.	
	M.-Lse	1851	Jos. Villeneuve.	
	Jos.	1853	Angèle Villeneuve.	17
	Marie	1853	Ls-Japhet Rouleau.	
	Henrie.	1854	Frs.-X. Bédard.	
	Eléon.	1857	Germ. Paradis.	
15.	Isid.	1870	Emi. Bédard.	18
	Jos.[1]	1873	M. Domit. Sansfaçon.	19
	Adol.	1873	Marie Turgeon	20
	Le même	1888	Obéline Clusiau ve Jos. Roy.	
	M.-Maxime	1876	Alph. Grenier.	
16.	Pier.-Az.	1883	M. Eliz. Pageot.	
	M.-Adeline	1886	Alexan.-Adol. Bacon.	
17.	Jos.	1875	Virg. Bédard.	
	M.-Angèle-Joséphine	1879	Cyr-Domin. L'Horti.	
	Ls-Oct.	1879	M.-Délima Leclerc.	

1. Ancien élève du Petit-Séminaire de Québec où il a fait un cours classique complet, terminé en 1865. Maire de Charlesbourg depuis 1897. D. G.

18. M.-Malvina 1899 Jos. Collet.

19. Jos.-Eug.-Cyr 1901 Délima Lortie.

20. M.-Lse 1901 Cyr-Philéas Nolin.

BOUTIN

Chs —— M.-Anne Labrecque. 1

1. J.-B. 1858 Joste Daigle.

Jos. —— Anast. Lemieux. 2

2. Emi. 1869 Frs Bédard vf de Lse Dubeau.

Jos. —— M.-Urs. Paquet. S. Hén. 3

3. M.-Urs. 1899 Frs-X. Trudelle vf de Gert. Gink

BOUVET

Jos.[1] 1742 Lse-Joste Normand. Québ. 1

1. Pier. 1779 Jne Bédard. 2

2. Joste 1806 J.-B. Villeneuve.

1. Fils de François et de Marg. Coulombe, marié à Québec en 1703. Ce dernier était fils de Michel et de Mad. Morel, de Boisville, diocèse de Chartres. D. T.

Angé. 1815 Jos. Bourret.

BRETON=GIRARD

Etien[1] —— Cath. Degray. 1

---

1. Marg. 1729 Julien Boutet. A.-Lor.
Frs 1748 Gen. Villeneuve. Chrg. 2
Le même 1754 Joste Savard ve Frs Falardeau. 3
" " 1792 Joste Potras.
Pier. 1751 Barbe Bourret.

---

2. Gen. 1772 Etien. Auclair.

---

3. Félicité 1777 Jean Plamondon.
Frs 1789 Marie Parent.

Lse —— Jos. Falardeau.
La même 1797 Ls S. Eloi.

Jacq. —— Jud. Savard. 4

---

4. M.-Lse 1853 Frs-X. Martin.
Emi. 1858 Jos. Réaume.

J.-B.-Elie —— Eliz. Chavanel. 5

---

5. Aug. 1870 M.-Félicité Tricot.

1. Nommé Joseph dans l'acte de sépulture de son épouse. Sép. à Québec en 1751. D. T.

Béatrix 1885 Jos.-Ls-Marie Fricot vf de Eléon. Bornais.

Ferd. —— Hermine Labonté. S. S. Q. 6

6. Mich. 1894 Ovilia Villeneuve.

BRODRIGUE

Mich. —— Cath. Drouin. 1

1. Jos. 1818 Angé. Huppé.

BRONON

Geor. —— Marg. Quiry. 1

1. Cath. 1826 Redmon Cardou.

BOURGET=LANDRY

Claude —— Marie Babineau. 1

1. Jean 1766 Marg. Renaud. 2

2. Marie 1790 Jean Bédard.
Marg. 1799 Ls-Jean Bédard.

	Adél.	—— Frs Bédard.	
	La même	1820 Jos. Letarte.	
	Gab.	—— Angé. Guérard.	3
3.	Gab.	1839 Chote Jobin ve Ls Déry.	
	Zéph.	—— Angé. Routier.	4
4.	Jean	1864 Marie Stuart.	

BOUFFARD

	Ls	—— Adél. Bureau.	1
1.	Sophie	1896 Esdras Pelletier.	

BOYCE

	John	—— Cath. Hennessy.	1
1.	Cath.	1900 Etien. Paradis. Junior.	Chrg

BRESSE

	Ol.[1]	—— Emilie Lavigne.	1

1. Frere de l'ancien manufacturier de chaussures. S. R. Q. D. G.

1.	Hélène	1887	Chs-Camille. M. Légaré.	
	Ol.	1889	M. Célina Jobin.	Chrg.
	Arthur	1896	Marie Morand.	
	Emi.	1901	John Pratt.	Manville.
	Blanche	1905	Armand Sébastien.	Chrg.

BROUSSEAU[1]

	Julien[2]	1668	Simone Chalifour.	Québ. 1
	Le même	1699	Eliz. Bédard.	Chrg.
1.	Jos.	1694	Anne Gotro	Chrg. 2
	Nicol.	1698	Mad. Huppé.	Beaup. 3
	Jeanne	1699	Phil. Paquet.	
2.	Jacquette	1715	Pier. Hotte.	Chrg.
	Marg.	1723	Jacq. Alard.	
	Cath.	1736	Jean-Frs Lavillet≈Sansouci.	
3.	Mad.	1720	Pier. Picot.	
	Jean	——	Anne Fontaine.	4
4.	Mich.	1718	Chote Duclas.	Québ. 5
5.	Mich.	——	Anne Vivier.	6
6.	Mich.	1760	Joste Pepin.	

1. Variations : Brosseau—Brousseau—Brossault—Brasseau—Bruseau.

2. Fils de Damien et de Marg. Omelet, de S. Croix, Nantes. Sép. à Charlesbourg, 1713. D. T.

BRUNEAU

	Frs[1]	1702	Mad. Bourgoin.	Beaup.	1
	Le même	1722	Marg.-Anne Lépinay.	"	2
1.	Frs	1732	Mad. Lépinay.	"	3
2.	Jean	1751	Cécile Réaume.		4
3.	Jos.	1754	Lse Giroux.		5
4.	J.-B.	1788	Lse L'Hérault.		
5.	Gen.	1777	Joseph[2]		
	Mad.	1781	Paul Bédard.		
	Chs	1786	Thér. Auclair.		
	Jos.	1791	Gen. Méret.		
	Jos.	——	Lse Morin.		6
6.	Célina	1865	Jean Réaume.		

BRUNET

Jean-Ol.	——	Cécile-Adél. Lagueux.	1

1. Fils de François et de Marie Prévost. D. T.
2. Nom de famille inconnu.

1. Wilfrid-Etien.[1] 1857 Lse-Adéle-Victoria Duberger. Chrg.

BRYART

Marie —— Jos. Dion.
La même 1866 Frs Lepire.

BRYÈRE

Jos. —— Joste Morisset. 1

1. J.-B. 1817 Joste Estiambre.

Félix —— Apolline Germain. 2

2. Elisa 1871 Etien. Alain.

Juste —— Adéline Richard.
Le même 1879 Délima Pageau ve Frs Fradet.

BUISSON'

Michel-Pier.[3] 1700 Catherine Fasche. Chrg. 1

1. Pharmacien, S. Roch, Québec. D. G.
2. Variation : Bisson.
3. Fils de Michel et d'Isabelle D'Eterville, d'Eterville, diocèse de Bayeux. Sép. à Charlesbourg 1760. D. T.

1.	M.-Angé.	1734	J.-B. Prévost.	Québ.
	M. Catherine	1732	Ls Penin.	Chrg
	Anne	1735	Ls Biard.	"
	Marie	1749	Ls Allaire.	Ch.-R.
	Pier.	1744	Mad. Vivier.	Québ.
	Jacq.	——	Marg. Thomas.	
	Le même	1850	Angèle Verret.	

BUREAU

	J.-B.	——	Anne Touchet.	1
1.	Jacq.	1811	Lse Chartray.	
	Ls	——	Marie Bédard.	
	Le même	1822	Marg. Trudel.	
	J.-B.	——	Apolline Vallée.	2
2.	Eustasie	1839	Ls Sansfaçon.	
	J.-B.	——	Suz. Vallée.	3
3.	Suz.	1843	Jos. Poulin.	
	Jacq.	——	Emi. Boudreault.	
	Le même	1874	Marie Bédard ve Jos. Drolet.	

BUTEAU

Sophie	——	Jean Buteau.	S. J. B. Q.
La même	1901	Ls Plamondon vf de Eliz Hamel	S. J. B. Q.

BYRNE

	John [1]	——	Mary Moonam	1
1.	Mary	1849	Thom. Doyle.	Chrg.
	Anne	1852	James Gallagher.	"
	M.-Jane	1862	J.-B. Boivin.	"
	Michaël [2]	1865	Mary Conway.	Val. 2
	Thom.[3]	1859	Anne Markley.	A. Lor. 3
2.	Marg.-Jane	1897	Elias Bédard.	Chrg.
	M. Anne	1899	Adjutor Dussault.	"
	Cath. [4], en religion Sr S. Marie.			
	John	1901	Alice Boivin.	Québ.
3.	Maggie [5], en religion, S. Jean-Baptiste.			
	Anne [6], en religion S. Patrice.			
	William	——	Mary Graham.	Québ. 4

1. Né et marié en Irlande. D. G.
2. Père de Sœur S. Marie, Ursuline de Québec. D. G.
3. Père de Sœurs S. Jean-Baptiste et S. Patrice, Bon-Pasteur de Québec. D G.
4. Née en 1869 ; entrée aux Ursulines de Québec en 1887. D. G.
5. Née en 1867 ; entrée au Bon-Pasteur de Québec en 1891. D. G,
6. Née en 1863 ; entrée au Bon-Basteur de Québec en 1893. D. G.

4. John 1890 M. Ellen Doyle.

BÉRUBÉ

Ferd. —— M. Florentine Pellerin.
S. R.-des-Aulnaies. 1

1. M. Elmina 1891 Elz. Emond vf de Sara Lessard.

CANAC=MARQUIS

Frs-X. —— Justine Asselin. 1

1. M.-Philom. 1884 Alph. Tremblay. Chrg.

CANTIN[1]

Prisque —— Joste Soulard. 1

1. Nicol. 1808 Angé. Verret.

Guil. —— Thér. Villeneuve. 2

2. Lse 1826 Pier. Savard.

Prisque —— Lse Gingras. 3

1- Variation : Quentin.

3. Abr. 1849 M Falardeau.

Jos. vf de Exilda Gaboury 1888 Adèle Bélanger.

CARBONNEAU

André —— M.-Lse Nadeau. 1

1. Eléon. 1844 Jos. Duchenaux.

CARDINAL-LEROUX

Frs [1] 1668 Marie Renaud. Québ. 1

1. Gen. 1690 Ls Paquier. Chrg.
Ign. 1692 Anne Bourret. 2
Anne 1697 Frs Delamothe [2].

2. Anne 1721 Réné Pruneau vf de Mad. Lafleur.
Ign. 1722 Hélène Chalifour. 3
Ls-Chs 1728 Anne Fournier. 4
Frs 1725 Lse Fournier. 5
Réné 1731 Marie Dubeau.
Lse-Agnès 1741 Jean-Frs Parent.
Etien. 1747 Angé. Parent.

1. Frs, né en 1637, était fils de Jean et de Jeanne Leblanc, de Lénillé, évêché de Poitiers. D. T. Il se fixa au village de Bourg-Royal, où la famille Cardinal-Leroux compte encore des descendants directs. D. G.

2. Ancien soldat.

3.	Thér.	1747	J.-B. Bédard.	
	Hélène	1750	Jos.-Ls Liret.	
	Pier.	1751	Marie Bergevin.	6
	Jean	1758	Angélique.[1]	7
	Le même	1758	Eliz. Pageot ve Jacq. Savard.	8
4.	Ls-Thom.	1750	Joste Sauvageau.	
	Jean-Marie	1760	Dor. Gagnon.	
	Lse	1763	Etien. Isoir.	
	Guil.	1764	Angé. Alard.	
	Ls	1766	Thér. Bélanger.	
	Pier.	1766	Angé. Boivin ve Chs Grandchamp.	
	J.-B.	1773	Chote Potvin.	9
	Frs	1779	Marie Touchet.	
	Gen.	1783	Jos. Bédard vf de Mad. Maheu·	
5.	Lse	1747	Jean-Chs Renaud.	
	Marie	1750	Jos. Renaud.	
	J.-B.	1759	Cath. Delage.	10
6.	Chs	1778	Angé. Verret.	
	Pier.	1782	Marie Dubeau.	11
	Frse	1794	Jean Pageau vf de Pélagie Dubeau·	
7.	Joste	1791	Frs Hébert vf de Mad. Lavoy.	
8.	J.-B.	1800	Marie Jobin.	12
9.	Frs	1803	Marie Roussin.	13
	Le même	1815	Marg. Paradis.	14

1. Nom de famille inconnu.

10.	Marg.	1787	Pier. Sullivan.	
11.	J.-B.	1820	Marie Raté=Lajeunesse.	
	Ls	1824	Marg. L'Horti.	15
12.	Marie	1820	Chs Daigle.	
	Pier.	1827	Marie Estiambre ve Jos. Cliche.	
	J.-B.	1832	M.-Anne Daigle.	16
	Mich.	1833	Marie Mercier.	S. R. Q.
13.	Frs	1828	Gen. L'Horti.	
	Le même	1834	Thér. Renaud.	17
	Pier.	1832	Marie Pageau.	
	Henri	1835	Emi. Poulin.	18
14.	Mich.	1855	Félicité Proteau.	
	Le même	1862	M.-Angèle Martineau.	
15.	Ls	1847	Const. Aince.	19
16.	M. Anne	1854	J.-B. Liret.	
	Amb.	1862	Marie Dion.	
	Mich.	1871	Marie Morasse.	
	Ls	1872	Mad. Daigle.	
17.	Frs.	1862	Mad. Bédard.	
18.	Philom.[1]	1871	Chs Potvin.	
	Domit.	1872	Chs Groslouis vf de Lse Garneau.	
	Henri	1882	Gen Bédard ve Chs Potvin.	

1. Revalidation en 1882, pour cause de parenté. D. G.

19. Ls de Gonzague 1865 Marg. Parent.
Le même 1872 Camille Beaudet.
Adél. 1867 Jos. Gignac.
Phil. 1877 Marie Reneau.
Le même 1879 Geor. Anna Deschamps.

André —— M. Anne Leblond. 20

20. Marie 1867 Jér. Légaré.

CARMICHAEL

Daniel [1] —— Cath. McGlane. 1

1. Jacq. 1823 Marie Bédard. Chrg. 2

2. M. Gen. 1850 David Fortier.
La même 1867 Mich. Vaillancourt vf de Eléon. Guilbaut.
Henrie. 1851 Nar. Falardeau.
Ls [2] 1855 Marie Bédard.
Jacq. [3] 1871 Marie Verret. 3

3. Amanda 1891 Jean Verret.
James 1902 Lumina Pepin.
Marie 1902 Ls Bédard vf de Marie Bédard.

1. Né dans la paroisse de Ballintoyne, Irlande.
Il occupait une position à la Douane de Québec. Ses descendants sont devenus canadiens et ne parlent même pas l'anglais. D. G.
2. Propriétaire du No. Cadastral 442, village S. Pierre. D. G.
3. Propriétaire du No. Cadastral 626, village S. Pierre. D. G.

Adeline [1], en religion S. Marie de la Victoire.

CARON

Pier. —— Elisa Dionne. 1

1. Anaïs 1878 Jean Albœuf.

CARREAU

Ls-Félix. —— M. Vict. Denis. 1

1. Ls-Félix 1899 Gratia Paradis. Chrg.

CARTIER

Théophile —— Marg. Jacques. Yamaska. 1

1. Ol. 1895 Célina Bergeron. Chrg.

CASTONGUAY

Mich. —— M. Lse Caron. 1

1. Née en 1880 ; entrée chez les Dominicaines de l'Enfant-Jésus, Québec, en 1902. D. G.

1. Hilarion 1859 M. Irmine Poulin.

CAYER

Frs[1] 1829 Marg. Daigle.

CHABOT

Jean —— M.-Marg. Lacasse. 1

1. J.-B. 1813 Marg. Marcoux. S. Char. 2
Ls 1813 M.-Anne Richard. " " 3

2. Auré. 1863 Pier.-Ol. Légaré.

3. Laurent 1846 Marg. Renaud. 4
Célina 1860 Thom. Marcot.

4. Laurent 1878 Marie Darveau. 5
Elmire 1879 Ferd. Leclerc vf d'Adéline Lavallée.

5. Jos. 1902 Séraphine Berthiaume ve G. Fecteau.

Frs-X. —— M. Gen. Bédard. 6

6. Etien.-Frs-X. 1878 Delph. Parent.

1. Vrai nom de famille inconnu.

CHALIFOUR[1]

	Paul [2]	1648	Jacquette Archambaut.	Québ.	1
1.	Paul	1684	Cath. Huppé. [3]	"	
	Le même	1686	Jeanne Philippeau.	"	2
	" "	1711	Mad. Brassard.	"	
	Etien.	1687	Claudine Bourbeau.	Chrg.	
	Pier.	1689	Anne Magnan.	Chrg.	3
2.	Jos.	1720	Véron. Parent.		4
	Jos.-Bernardin	1726	Marg. Labrèque.	Québ.	5
3.	Anne	1708	Jacq. Villeneuve.		
	Pier.	1718	Gen. Alard.		6
	Marie	1719	Jean Audy.		
	M. Ambroise	1720	Pier. Jacques.		
	Germ.	1720	Cath. Boismé.		7
	Hélène	1722	Ign. Leroux.		
	Jean	1727	Anne Boismé.		
	Jne-Claudine	1729	Pier.-Frs Parent.		
	Mad.-Lse	1734	Henri Bourret.		
	Paul	1737	Jne Bergevin.		
4.	Gilles	1752	Rénée Proteau.		
5.	Pier.	1758	Marie Trudel.	Québ.	8
6.	Hélène	1740	Pier.-Bern. Auclair.		
	La même	1748	Alexis Gamache.		

1. Variations : Chalifou — Chalifoux — Chalifour.

2. Fils de Paul et de Marie Gabouri, de Sparme en Aunis. D. T. Il s'établit à Bourg-Royal, Charlesbourg. D. G.

3. Elle se noya, en 1685, en traversant la rivière S. Charles. D. T.

	Marg.	1747	Jos. Déry.
	Gen.	1744	Nicol Bergevin.
	Anne	1750	Jacq. Proteau.
	Joste	1752	André Genest.
	Pier.	1753	Marg. Proteau. 9
	Mad.	1754	Jos. Mailloux.
	Jos.-Domin.	1754	Joste Mailloux. 10
	Cath.	1758	J.-B. Proteau.
	Jeanne	1761	Chs Genest.
	Ant.	1764	Gen. Mailloux.
7.	Anne	1746	Ls Dupuis=S. Pierre vf de Lse Séguin.
	La même	1765	Etien. Glinel vf de Lse Roy.
	Gen.	1747	J.-B. Duchenaux.
	Frse	1747	Claude-Frs Simbler.
	La même	1765	André Pénisson.
	Joste	1754	Etien. Lessart.
	Ag.	1759	Ls Paquet.
	Pier.	1762	Marie Valois ve Chs Bertrand.
8.	Marg.	1786	Simon Bédard.
	Pier.	1788	Joste Bédard.
	Le même	1792	Marie Bédard. 11
9.	Jos.	1790	Joste Clouet. 12
	Pier.	1791	Angé. Bédard. 13
	Prisque	1792	Barbe Ouellet. 14
	Marg.	1793	Jos. Clouet.
	Marie	1794	Jos. Isoir.
10.	Jos.	1775	Julienne. [1]

1. Nom de famille inconnu.

	Julie	1777	J.-B. Bélanger.	
11.	Marie	1805	Jos. Côté.	
	Marie	1814	J.-B. Pageot.	
	Pier.	1815	Jud. Villeneuve.	15
12.	Eléon.	1819	Simon Bédard.	
	Ant.	1819	Angé. Bédard.	
	Le même	1839	Marg. Légaré.	
13.	Pier.	1822	Marg. Grenier.	
	Gab.	1835	Marg. Parent.	
14.	Barbe	1815	Jean L'Horti.	
	La même	1838	Aug. Roy.	
	Prisque	1822	Lse Garneau.	
15.	Angé.	1841	Ign. Martel.	
	Marie	1844	Ign. Martel.	
	Pier.	1846	Marcelline Délorier.	
	Sophie	1860	Ls Magnan vf de Mathi. Reneau.	
	Jos.	1861	M. Marcelline Guilbaut.	
	Marcelline	1872	Etien. Villeneuve vf de M.-Jne Verret.	
	J.-B.	——	Henrie. Laperrière.	
	J.-B.	——	M. Angé. Jobin.	Beaup.
	Le même	1883	Audé. Sansfaçon.	

CHAMARD

	Pier.[1]	1665	Rableau Florimonde. Québ.	1
	Le même	1671	Cath. Drouet. "	
1.	Nicol.	1689	Jne Renaud ve Claude Fournier. Chrg.	2
	Pier.[2]	1714	Marg. Lauzay. Québ.	
2.	Pier.	1712	Mad. Cureux. Québ.	
	M. Chote	1712	J.-B. Vanier.	
	Gen.	1715	Jean Gagnon.	

CHAMBERLAND[3]

	Simon[4]	1669	Maria Boisleau. S. Fam. I. O.	1
1.	Simon	1692	Eliz. Rondeau. " "	
	Gab.	1694	Cath. Allaire. " "	2
	Ign.	1699	M. Rondeau. S. Jean I. O.	3
2.	Gab.	1726	Eliz. Demolier.	4
	J.-B.	1726	Joste Gauthier.	5

1. Fils de Jean et de Jeanne Pipette, S. Hilaire, évêché de La-Rochelle. D. T. Le propriétaire actuel de sa terre est M. Joseph Chartré, village S. Bonaventure. D. G.

2. Il était médecin vetérinaire, dit M. Jos. Trudelle, et résidait à Québec, rue S. Louis. D. G.

3. Variations : Chambrelan—Chamberland.

4. Fils de René et de Catherine David, du Chartonnais, évêché de Poitiers. D. T. Il compte encore à Charlesbourg, des descendants directs.

3.	J.-B.	1758	M. Frse Rochereau.	6
4.	Etien.	1750	Marg. Martel.	7
	Marie	1764	Jos. Renaud.	
5.	Gab.	1751	Lse Lenoir.	8
6.	Frs	1790	Marg. Parent.	9
7.	Marg.	1778	Chs Lafond.	
	La même	1801	Jacq. Renaud vf de Lse Bédard.	
	Gen.	1793	André Genest.	
8.	M. Joste	1772	Simon [1].	
	Jos.	1785	Gen. Chorest.	
	Le même	1787	Joste Doliette.	10
	" "	1797	Joste Morin.	11
	J.-B.	1786	Cath. Bitner.	
9.	Marie	1815	Pier. Séguin.	
10.	Jos.	1814	Marg. Pepin	12
	Joste	1814	Jean-Etien. Alain.	
11.	Marie	1825	Pier. Poulin.	
	Frs	——	Marg. Vermet.	13
12.	Marg.	1832	Alexis Verret.	
	Emi.	1855	Chs Duchenaux.	
13.	Marie	1850	Barnabé Parent.	

1. Sauvage.

	Lucie	1858	Jos. Bédard.	
	Etien.	1863	Esther Bedard.	
	Le même	1869	M.-Lse Milet.	
	Ed.[1]	——	Lse Descoteaux.	14
	Le même	1876	Sophie-Alvina Poitras.	15
14.	M.-Lse	1884	Alexan. Vizien.	
15.	Jos.	1903	Angelina Lecouffe.	Chrg.
	Joséphine-Alexandra	1903	Adélard Deschêne	"
	Frs	——	Rose Réaume.	16
16.	Simon	1829	Mad. Bédard.	
	Laurent	——	M. Anne Sauvageau.	17
17.	Flavie	1852	Ferd. Racine.	S. R. Q.
	Gab.	——	Angèle Bigaré.	18
18.	Ls	1845	Marie Stuart.	19
19.	Geor.	1873	Flore Marcot.	
	Ls	1875	Emi. Garneau.	
	Eulalie	1875	Jos. Verret.	
	Rosalie	1878	Jos. Gosselin.	
	J.-B.	——	Carol. Bitner. Beaup.	20
20.	Chs	1892	R. Délima Bélanger.	

1. Habite le village S. Pierre. D. G.

CHANDONNET

	Moïse	——	Joste Huot.	1
1.	Félicité	1872	Jacq. Durand vf de Mad. Carreau.	

CHANTAL

	Jean	——	Marg. Laberge.	1
1.	J.-B.	1826	Vict. Dubois.	2
	Marg.	1827	Jos. Fréchet vf de Marg. Renaud.	
2.	J.-B.	1849	Lse Ninteau.	
	Le même	1860	Marcelline Audy.	
	Ls	1852	Marcelline Junais.	
	Frs	1859	Lse Genest.	

CHAREST[1]

	Mathieu[2]	1647	Sébastienne Veillon.	Beaup.	1
1.	Jos.	1676	M. Anne Loignon. S. Fam. I. O.		2
	Robert	1674	M. Mad. Paradis.		
	Le même	1682	Marg. Lerouge.	Québ.	3
	Ign.	1685	Marie Bélanger.	Beaup.	4

1. Variations : Chorest—Chaurest—Chaurette.
2. Il habitait Bourg-Royal. D. G.

	Pier. senior	1686	Mad. Giroux.[1]	"	5
	Pier. junior	1686	Anne Baugy.	"	6
2.	Jean	1711	Thér. Trudel.	A. G.	7
3.	J.-B.	1712	Jne Martin.	Chrg.	
4.	Ign.	1724	M.-Mad. Féret.	Québ.	8
5.	Anne	1711	Vincent Cliche.		
	Ag.	1716	Thom. Sarrazin.		
	Eliz.	1718	Jean Jobin.		
	Thér.	1720	Mich. Noctureau.		
6.	Pier.	1712	Angé. Turcot.	Chrg.	
	Jacq.	1718	Mad. Chrétien.	Chrg.	9
	Chs	1723	Joste Roy.	Québ.	
	Ls	1731	Gen. Roy.	Beaup.	
	Le même	1745	Joste Boutillet.	Québ.	
7.	Pier.	1741	M.-Anne Paradis. S. Pier. I. O.		10
	Le même	1745	M. Thér. Nolin.	" "	
8.	Eliz.	1749	J.-B. Paquet.	Québ.	
9.	Gen.	1746	Ls Leclerc.		
	La même	1760	Etien. Ouellet.		
10.	Ign.	1778	M. Thècle Noël. S. Pier. I. O.		11
11.	Pier.	1807	Gen. Gagnon. S. Fam. I. O.		12
12.	David	1830	Marie Bédard.	Chrg.	

1. Elle épousa en 1705, Maurice Réaume, de Charlesbourg. D. G.

Le même	1838	Justine Audet.	S. Laur. I. O.	
Jacq.[1]	1693	Jne Dubois.	Lévis.	13
13 Jne	1734	Barth. Bernier.	Beaumont.	

CHARTRÉ[2]

Frs[3]	1692	Pauline Morin.	Chrg.	1
1. Marie	1715	Pier. Croteau.	Chrg.	
André	1721	Mad. Hubert.	Québ.	2
2. Frs	1748	Frse Lebel.		3
Mad.	1756	Jean Messau.		
Eust.	1763	Angé. Parent vf Jean Morel.		4
3. Marie	1766	Jos. Berthiaume.		
Joste	1773	Pier. Paquet.		
Pier.-Frs	1776	Marie Falardeau.		5
Lse	1781	Jos. Paquet.		
Mad.	1776	Jean Falardeau.		

1. Fils de Frs et de Anne Rideau, S. Radegonde, évêché de Poitiers ; Sépulture à Beaumont en 1725. D. T.

2. Variations : Chartrain—Chartré—Chartray.

3. Baptisé en 1662, fils de Pierre et de Michelle Deschamps, de S. Pierre-du-Chemin, évêché de Poitiers. Il est enrégistré dans l'acte de son mariage sous le nom de Chartrain. François est le premier ancêtre canadien de tous ceux qui portent ce nom. Il résidait au village S. Jacques, enclavé aujourd'hui dans la paroisse S. Ambroise. D. G.

4.	Pier.	1788	Lse Glinel.	
	Marie	1792	Jacq. Lebel.	
	M.-Angé.	1795	Frs Letellier.	
5.	M.-Lse	1797	Pier. Duchenaux vf de Joste Savard.	
	Jacq.[1]	1803	Joste Falardeau.	6
	Pier.	1807	M.-Lse Laflamme.	7
	Lse	1811	Jacq. Bureau.	
	J.-B.	1816	Mad. Estiambre.	8
	Chs	——	Mad. Frenet.	9
6.	Joste	1826	Ls L'Hérault.	
	Lse	1828	Jos. Pageau.	
	Pier.	1830	Marie Savard.	10
	Marie	1834	Ant. Savard.	
	Frs	1837	Marie Auclair.	11
	Jean	1841	Marg. Bédard.	12
	Schol.	1850	Jos. Parent.	
7.	Marie	1826	J.-B. Barbeau.	
	Pier.	1836	Ag. Falardeau.	
	Lse	1840	J.-B. Cloutier.	
	Marg.	1842	Jacq. Bélanger vf de Luce Paquet.	
8.	Mad.	1836	Frs Albœuf.	
	Marie	1842	Ls Savard.	
	La même	1864	Ls Bédard.	
	Emi.	1849	Godfroy Bélanger.	
	Adél.	1850	Pier. Savard.	

1. Père de l'abbé J.-B. Chartré, né à S. Ambroise en 1814; ordonné à Québec en 1839 ; vicaire à S. Famille, I. O. ; 1841, curé de S. Urbain ; 1844, de S. Ursule ; 1849, de S. Pierre-les-Becquets ; 1855, de S. David. D. G.

	J.-B.	1850	Anast. Racine.	13
	Schol.	1853	Barn. Parent.	
	Frs	1858	Philom. Martel.	
9.	Eléon.	1836	Pier. Bédard.	
	Chs	1841	Julie Moffet.	14
	Pier.	1845	Lse Verret.	
	Zéph.	1845	Angé. Bédard.	15
	Ag.	1852	Jos. Laframboise.	
10.	Marie	1853	Thom. Berthiaume.	
	Pier.	1855	Henrie. Légaré.	
	Jér.	1863	M. Hénésie Dorion.	
	J.-B.	1868	M. Hélène Jobin.	
	Ls Elz.	1872	R. DeLima Bédard.	
	Chs [1]	1882	M. Rose-Sophie Laflamme. S. R. Q.	
	M.-Domit.	1884	Jacq.-Delphis Trudel.	
11.	Adél.	1860	Nathan Bédard.	
	Philom.	1863	Ol. Verret vf de Mathi. Martel.	
	Marie	1864	Félix Giroux.	
	Eliz.	1865	Etien. Savard.	
12.	Marie	1862	Ls Pepin.	
	Jean	1863	M.-Lse Martel.	
	Mathi.	1865	J.-B. Martel.	
13.	M.-Nath.	1878	Frs Moisan.	
	M.-Lse	1877	Geor.-Thom. Richard.	
14.	Marie	1866	Hilaire Falardeau.	
	Jos.	1872	Adél. Falardeau.	

1. Directeur du cadastre. D. G.

15. M. Délima 1865 Jos. Vésina.

CHASTONNAIS

Aug. —— Isabelle Hardy. 1

1. R. de Lima 1844 Lazare Richard.

CHAUVEAU[1]

Pier.[2] 1707 Chote Lavallée. Beaup. 1

1. M.-Chote 1730 Amb. Trudel. Chrg.
Mad. 1737 Jacq. Martin. Chrg.
Chs 1738 Marg. Boissonnault. Québ. 2
Gen. 1742 Jos. Gravel. Chrg.
Angé. 1752 Ant. Parent. "

2. Lse[3] 1772 Frs Thomas Bigaouette.

1. Variations : Cheveau—Chauvo—Chauvau.

2. Fils de Pierre et de Péronne . . ., diocèse de Bordeaux, et l'ancêtre de M. P.-J.-O. Chauveau, ancien premier ministre de la province de Québec. Sép. à Charlesbourg en 1754. D. T. Les propriétaires actuels de sa terre No. Cadastral 251, côté sud du village S. Joseph, sont MM. Joseph Pepin et F.-Alphonse Jobin. D. G.

3. Sépulture à Québec en 1788. D. T.

CHAVANEL

	Pier.	——	M.-Anne Lepage.	1
1.	Jos.	1831	Angé. Bernier. S.-Chs.	2
2.	Arch.	1854	Chs Boucher.	
	Jos.	1858	R. de Lima Filiou.	3
	Audé.	1865	J.-B. Renaud.	
	Adél.	1865	Pier. Pageau.	
	Marie	1865	Frs-X. Giroux.	
	Geor.-Anna	1866	Frs-X. Lefebvre.	
	Célina	1867	Ls Miraud.	
	Belz.	1868	Pier. Guilbeau.	
3.	Joseph	——	Emilie Garneau. Chrg.	4
	R. de Lima	1878	Pier. Jarvis. "	
	La même	——	Octave Auclair. "	
	" "	1898	Ls Garneau vf de Esther Lafrance. Chrg.	
	Adél.	1887	Zotique Pelletier. Chrg.	
	J.-Alfred	1894	Emma Redpath. Mont.	
4.	Delvina	1903	Ferd. Villeneuve. Chrg.	

CHRÉTIEN

	Mich.[1]	1665	Marie Meunier.[2] Québ.	1
1.	Marie	1686	Michel Duperet. Québ.	

1. Fils de Jacques et de Catherine Niverd. D. T.
2. Sép. à Charlesbourg en 1698. D. G.

Mich.	1692	Marg. Cœur.	Chrg.	2
Claudine	1694	Robert Séguin.	Chrg.	
La même	1703	Pier. Joubert vf de Mad. Boismé		
Jean	1694	Marg. Roy.	Chrg.	3
Rénée	1703	Ls Royer.	Chrg.	
J.-B. [1]	1703	Cath. Roy.	Chrg.	4.
Le même	1736	Thér. Déry ve Pier. Renaud.		

---

2. Cath. 1715 Jacq. Lepire.
Marg. 1716 Mathurin Gagnon.
J.-B. 1723 Jne-Eliz. Bédard.
Thér. 1734 Jean-Chs Renaud.

---

3. Mad. 1718 Jean Chorest.
Marg. 1722 Jos. Grenier.
J.-B. 1726 Marg. Simon. 5
Gen. 1728 Jean-Mich. Parent.
Angé. 1735 Paul Bélanger.

---

4. Marg. 1732 Jos. Dubois.
Mad. 1733 J.-B. Roy.
Jne 1739 Jean Bernier.
La même 1752 Nicol.-Chs Donay.
Cath.-Eliz. 1739 Jacq. Lacroix=La Giroflée.
Chs 1739 Joste Morand.

Louis —— Marie Cottin=Dugal. Québ.
Le même 1759 Mad. Bernier ve Jos. Maréchal. Chrg.
" " 1761 Eliz. Hély. S.-Vallier.

---

5. Marg. 1753 Pier. Lacombe. Chrg.
J.-B. 1753 Frse Bourret. Chrg.

---

1. Il résidait sur le quartier de l'ancien cimetière. D. G.

CINQ-MARS

	Chs[1]	—— Carol.-Félicité Légaré. Québ.	1
1.	Chs	1887 M.-Philom.-Césarine Bédard.	

CLAIRE

	Louis	—— Gen. Roy.	1
1.	Jean	1820 Marie Pagé.	

CLAVET

	Ign.	—— Adée Boulet.	1
1.	Flav.	1847 Marie Roy.	2
2.	Flav.-Aug.	1877 Marcelline Lafrance.	
	Arthur	1899 Marie Lafrance.	
	Ign.	—— Marg. Crawford.	
	Le même	1866 Marie Réaume ve Ls Auclair.	

1. Né en 1811, à S. Laurent, I. O., du mariage de Frs Cinq-Mars et de M.-Anne Langlois ; reçu notaire en 1842 ; procureur de la Fabrique de N.-D. Québec en 1855 ; décédé à Charlesbourg en 1886 et inhumé à Belmont.

M. Cinq-Mars est le père du Dr Cinq-Mars de S. Roch, Québec, de Chs Cinq-Mars, de Charlesbourg, et l'oncle des abbés Napoléon et Frs Cinq-Mars. D. G.

CLICHE

	Nicol. [1]	1675	Mad. Pelletier.	S. A. B.	1
1.	Vincent [2]	1711	Anne Chorest.	Chrg.	2
2.	Ls-Vincent	1734	Mad. Auclair.	Chrg.	3
	Ign.	1739	Jne Renaud.	"	4
	Anne	1742	Pier. Jobin.	"	
	Chote	1746	André Poulin.	"	
	Marg.	1746	Claude Poulin.	"	
	Jean	1746	Jne Verret.	"	5
	Jos.	1747	Gen. Giguère.	S. A. B	
	Le même	1750	Cath. Marois.	A. G.	
	Frs	1752	Dor. Paré.	S. A. B.	
3.	Lse	1760	Alexis Sevin.		
4.	M.-Adrienne	1770	J.-B. Martel.		
	La même	1779	Pier. L'Hérault.		
	Ign.	1771	Marie Trudel.		6
	Lse	1772	Jacq. Morand.		
	Frs	1774	Mad. Martel.		7
	André	1774	Joste Lebel.		8

1. Fils de Nicolas et de Cath. Poëte, de S. Jean, évêché de Noyon. D. T.

2. Vincent Cliche était le neveu du Frère Didace Pelletier, récollet, mort en odeur de sainteté, aux Trois-Rivieres, et l'oncle du R. P. Cliche, récollet, qui portait en religion le nom de Frère Didace, en souvenir de son oncle. Le R. P. Cliche, fils de Claude et de Catherine Dunkin, américaine ; né à Québec en 1710 ; ordonné en 1741 ; mourut à Québec en février 1780.

M. Réal Dorion, du village S. Bernard, est le propriétaire actuel de la terre de Vincent Cliche. D. G.

Le même 1818 Thér. Petit ve Jos. Plamondon.
Lse 1775 Ls Leclerc.

5. Frse 1770 Alexis Bédard.
Jean 1771 Gen. Bourbeau.

6. Jean 1803 Lse Bédard. 9
Marie 1805 Jos. Plamondon.
Mich. 1806 Angé. Pagé.
Ls 1811 Gen. Barbeau.
Jos. 1814 Marie Estiambre.
Ign. 1825 Jne Falardeau ve Frs L'Hérault.
Le même 1827 Marie Garneau ve Ign. Provençal.

7. M.-Lse 1796 Pier.-Alexis Jacques.
M. Mad. 1796 Ls Genest.

8. Jos. 1810 Angé. Barbeau. 10
Angé. 1813 Jos. Estiambre.
Marg. 1814 Pier. Albœuf.
J.-B. 1819 Marie Bédard.
J.-B. 1824 Joste Bédard.
Le même 1827 Angé. Pepin. 11

9. Lse 1826 Aug. Simard vf de Lse Gagnon.

10. Jean 1848 Rosalie Bédard. 12
Jos. 1849 Joste Bédard.

11. Jos. 1862 Schol. Verret.

12. J.-B. 1880 Marcelline Savard.

Michel —— Chote Drolet. 13

13. Marie 1860 Jos.-Cyr Tourangeau.
Vict. 1865 Théod. Clusiau.
Hélène 1868 Amable Tourangeau vf Henrie. Tardif.

CLOSER

Philippe —— Frse Boune. 1

1. André 1828 Angé. Huppé ve Jos. Brodrigue. Chrg.

CLOUTIER

Zach.[1] —— Xainte Dupont. Ch.-R. 1

1. Zach. 1640 Mad. Aimard. 2
Chs 1659 Lse Morin. Québ. 3

2. Chs 1685 Anne Thibaut. Ch.-R. 4

3. Zach. 1708 Jne Bacon. Ch.-R. 5

4. Frs 1719 Marg. David. " " 6

5. Zach. 1737 Agnès Bélanger. " " 7

1. Baptisé en 1590 ; sépulture au Ch.-Richer en 1677. D. T.

6. Pier. 1755 M. Marthe Dupont. 8

7. Zach. 1767 Gen. Huot 9

8. Jérôme 1798 Gen. Foucher. 10

9. Ls 1797 Marg. Villeneuve. 11

10. Jérôme 1827 Joste Bergevin. 12

11. Lse 1822 Noël Dorion.
Marg. 1822 J.-B. Bédard.
Mad. 1824 Jos. Villeneuve.
Gen. 1824 Ed. Dorion.
Ls 1829 Chote Bédard. 13
Zach. 1829 Lse Décormier.
Joste 1834 J.-B. Bédard.
Jean 1840 Joste Verret. 14
Le même 1860 Julie Verret.
Julie 1840 Chs Bédard.
Isabelle —— J.-B. Roy.

12. Léon 1849 Henrie. Magnan. 15
Le même 1871 Angé. Auclair.
Ed. 1851 Adél. Auclair.
Le même 1864 Marie Fréchet.
Jérôme 1862 Marie Garneau.

13. Eliz. 1855 Ls Paradis.
Carol 1859 Hon. Paradis.
Henrie. 1862 Caleb Bédard.
M.-Délima 1863 Boniface Lefebvre.
Ls 1866 Sophie Lefebvre=Boulanger. 16

	Chs	1866	Anne Fricot.	17
14.	Adèle	1863	J.-B. Estiambre.	
	M.-Domit.	1871	Frs-X. Auclair.	
	M.-Malvina	1873	Jos. Renaud.	
	Jos.-Alfred	1889	M. Malvina Touchette.	
	Geor.	——	Georgiana Lafond.	Stone.
	Flavie	1871	Jos. Paradis.	
15.	M. R de Lima	1867	Pier. Garneau.	
	Audé.	1869	Jos. Lafond.	
	Léon	1875	Délima Lafond.	
	Le même	1878	Des Anges Beaulieu ve Jacq. Réaume.	
	Zoé	1877	Jos. Auclair.	
16.	M. Regina	1890	Etien.-Edm. Lefebvre.	
	Marcel-Oliva	1893	M. Alphe. Paradis.	
	Ange.	1894	Jos.-Etien. Lefebvre.	
	Ls	1895	M. Math. Sanfaçon.	
	Jos. Hégés.	1901	M. Délima Guilmette.	
	Az.	1901	Albertine Boucher.	
	Berchmans	1904	M.-Anne Beaulieu.	S. R. Q.
17.	Adjutor	1902	M.-Anne Mercier.	Québ.
	André[1]	1762	Lse Noreau.	18
18.	Angé.	1797	André Genest.	
	Prisque	——	Mad. Drouin.	19
19.	Jos.	1811	Jud. Leclerc.	

1. Vrai nom de famille inconnu.

J.-B. —— Marie Maranda. 20
20. J.-B. 1840 Lse Chartré.

Edouard. —— Esther Corriveau. S. S. Q. 21

21. Frs-X. 1886 R. Délima Pepin.

CLOZEL

Pier.[1] 1760 M. Mad. Falardeau. Chrg. 1

1. M. Lse 1788 Jean Bourget. Québ.
Pier. 1789 M.-Anne Plamondon. Québ.

CLUSIAU

Athanase —— Sophie Griffard. 1
1. Théod. 1866 Vict. Cliche.

Hubert —— Arch. Simoneau. S. J. Chrys. 2

2. Obéline —— Jean Roy.
La même 1888 Adol. Bourret vf deM. Turgeon. Chrg.
Malvina 1896 Geor.-Nar. Roy.[2]

1. Fils d'Antoine et de Frse Montillet, de Bazin, diocèse d'Agens. D. T.
2. Décédé en 1904. D. G.

COFFY

	Michael	—— Mary Crocron.	S. R. Q.	1
1.	John	1883 Marie Mailloux.		
	Frs	1889 Joséphine Bédard.		

COLLET=PICARD

	Pier.[1]	1686 Marg. Courtois.		1
1.	Jos.	1728 Frse Alard.	Chrg.	2
	Le même	1742 Marie Lepire.	"	3
	Marg.	1730 Jacq. Normand.	"	
	Noël	1735 Marg. Dorion.	Québ.	
2.	Véron.	1754 Jos. Brisset.	Chrg.	
	Lse	1757 Ls Videt.	"	
	Frse	1759 Pier. Brisset.	"	
3.	Ls	1768 Urs. Huppé.	"	4
4.	Marie	1793 J.-B. Jobin vf de Chote Paquet.		
	Thom.	1794 Lse Parent.		
	Ant.	1794 Marie Dorion.		
	J.-B.	1801 Thér. Auclair.		5
	Ls	1812 Angé. Bourret.		
	Frs	1814 Lse Cosman.		

1. Premier ancêtre canadien de l'une des familles Collet. D. G.

5.	M.-Thér.	1821	Abr. Renaud.	
	La même	1830	Jean Jobin.	
	Ls	1831	Angé. Auclair.	
	Jean-Chs	1832	Thècle Bédard.	6
6.	Marie	1863	Chs Bédard.	
	J.-B.	1864	Emérance Roy.	
	Ls	1868	Marie Auclair.	
	J.-B.	——	Malvina Auger. Québ.	7
7.	Jos.	1899	M.-Malvina Bourret.	

COLLIN

	Jos.	——	Marie Lagacé.	1
1.	Jos.	1841	Adél. Guénard.	
	Le même	1844	Lse Dulac.	
	Mich.	1841	Anne Guénard.	2
	Jos.	1847	M.-Lse Paquet.	3
	Norbert	1850	Sophie Guénard.	
	Pier.	——	Félicité Morin.	4
	Le même	——	Frse Latulippe ve Jos. Hély.	
2.	Mich.	1867	Marie Gauthier.	5
	Jos	1868	Marie Bélanger.	
	Le même	1877	Henrie. Martel.	
	M.-Délima	1877	Frs.-X. Faucher.	
	J.-B.	1878	Marie Collin.	6
	Gaudiose	1887	Marie Gauthier.	

3. Marie 1878 J.-B. Collin.
Vict. 1881 Rémi Rhéaume.

4. Jud. 1864 Jean Bédard.

5. M. H. Osanna 1897 Jos. Villeneuve.

6. M.-Lse 1904 Elzéar Rousseau.

COLOMBIER

Jacq.[1] 1726 Marie Langlois. Beaup.
Le même 1729 M. Joste Fafard ve P. Auclair. Chrg.

CONCRAN[2]

Marie —— William Nicholson.
La même 1827 Deuries Oherrou.

CONNORS

Bernard —— M.-Anne Whelan. Mont. 1

1. John 1890 M. Jane Boivin. Tewk.

1. Fils de Jean et de Marg. Vachon de Lorette, diocèse de S. Flour. D. T. Il était fixé sur les bords du lac S. Charles. D. G.
2. Le registre dit, mais à tort, « Connoran. » D. G.

CONTREMINE-JOLICŒUR[1]

	François.[2]	——	Marg. Vernay.	Chrg. 1
1.	J.-B.	1758	Mad. Bédard ve J.-B. Falardeau.	2
2.	Jos.	1785	M. Jud. Gérault.	Québ.
	J.-B.	1786	Lse Martel.	Chrg.
	Marie	1790	Jacq. Bédard.	"
	Jacq.	1790	M. Lse Roy	Québ.
	Thom.	1790	M. Lse Petitclerc.	"
	Pier.	——	Marg. Lemieux.	
	Le même	1869	Lse Roberge.	

CONWAY

	James[3]	——	Anne Mc Kennan.	Valcartier. 1
1.	Mary	1899	Mich.-Patrick McLaughlin.	Chrg.

COOKE

	Thom.[4]	——	Eliz. Guay.	1
1.	Anast.	1826	Chs Falardeau.	S. Amb.

1. Variations : Contemine Gourtemine.
2. De S. Michel-de-Léon, diocèse de Limoges. D. G.
3. Propriétaire actuel de sa terre, M. Eugène Doucet. D. G.
4. Père du premier évêque des Trois-Rivières. D. G.

COOLICAN

James —— Marg. Odonovam. 1

1. Thom. 1877 Kate-Cecilia Shee.

CORDOU

Redmon —— Johanna Quirlau. 1

1. Redmon 1826 Cath. Bronon.

CORRIVEAU

Ls —— Marthe Gosselin. 1

1. Ls 1816 Marg. Boutin. 2

2. M. Arch. 1841 Jean Auclair.
Isabelle 1845 Pier. Marcot.

Elie —— Lse Vachon. S. Basile, Port. 3

3. Lse 1884 Théoph. Lefebvre.

COSMAN

Lse [1] 1814 Frs Collet≠Picard.

1. Vrai nom de famille inconnu.

COTÉ

	Frs [1]	——	Gen. Plante. S. Jean I. O.	1
1.	Frs	1778	Mad. Fortier.	2
2.	Jos.	1805	Marie Chalifour.	
	Aug.	——	Joste Chabot.	3
3.	Marie	1799	Ls Audy.	
	Joste	1799	J.-B. Renaud vf de M. Martin.	
	La même	1808	Jacq. Bédard.	
	Aug.	1803	Chote Jobin.	
	Le même	1834	Cath. Clany.	
	Jean	——	Brig. Raté.	
	Le même	1817	Joste Jacques.	
	Ignace [2]	——	Gen. Dallaire.	4
4.	M. Anne [3]	1820	Mich. Renaud. S. Joach.	
	La même	——	N. Turcot.	
	La même	——	On. Bolduc.	
	Marie	1820	Chs Auclair.	
	J.-B.	——	Frse Augé.	
	Le même	1843	Angéle Paradis.	

1. De S. Pier. I. O. Pendant le siège de Québec, en oct. 1759, il fait inhumer à Charlesbourg un enfant de quelques mois. D. G.

2. Domicilié à S. Henri. D. G.

3 Grand'mère de l'abbé J.-A. Renaud, religieux de Ste-Croix. D. G.

Ant. —— Eliz. Couillard. 5

5. Ant.-Ol. 1849 Marie Légaré ve Jos. Ninteau.

Jos. —— Marg. Jobin. 6

6. Jos. 1854 Marie Savard.
Ls-Abdon [1] —— Carol. Labbé.
Le même 1870 Lse-Alphe. Huot. Chrg.

Fabien —— Sophie Carpentier 7

7. M.-Sophie-Malvina 1876 Alexis Paradis.
Joséphine 1893 Chs-Od. Allard.
M. Alma-Georgianna 1885 Frs-Hon. Verret.
Jos.-Oné. 1886 M. Emi. Plamondon.
Le même 1900 Dulcina Labrecque.

COTTIN=DUGAL

Aug. [2] 1748 Chote Fluet. A. Lor. 1

1. Jos. 1780 Marg. Bernard. 2

2. Mad. 1808 Frs Falardeau.
Joste 1810 Jacq. Bédard.
Jos. 1813 Cath. Bédard. 3

1. Ancien négociant, S. Roch, Québec. D. G.

2. Fils de Joseph et de M. Charlotte Gaboury, mariés en 1709, à S. Augustin ; et petit fils de Cottin-Dugal et de Etiennette Baudon mariés à Québec en 1672. D. T.

	Le même	1832 Ag. Jobin.	
	Marg.	1815 Jacq. Paquet.	
	Jne	1823 André Sévin.	
	M.-Anne	1813 Alexis Bédard.	
3.	Cath.	1832 Jos. Sévin.	
	Schol.	1843 Isid. Germain.	
	Aug.	1844 Elisa Laveau.	4
	Alexis	1852 Marg. Martin.	
4.	M. Lse-Elvina	1814 Samuel Whili.	

COUILLARD-DESPRÉS

	Augustin	—— Thér. Gendron.	1
1.	Cordule	1846 Jacq. Bédard.	
	Augustin	—— Frse Noël.	2
2.	Marie	1852 Ls Falardeau.	

COURCY

	Abraham	—— Julie Ouellet.	1
1.	Nar.	1857 Clémentine Destroismaisons.	

COUTURE=LAMONDE

	J.-B.[1]	1686	Anne Méret.	A. G.	1
1.	Jos.[2]	——	Gen. Leclerc.		2
	Jean	1732	Eliz. Gosselin.		3
2.	Dor.	1749	Jacq. Jobin.		
	Ag.	1754	J.-B. Jobin.		
	Aug.	1764	Gen. Jobin.		
3.	Thècle	1762	Pier. Jobin.		
	Thér.	1768	J.-B. Thomas.		
	La même	1772	Jean Roy.		
	Jean	——	Marie Larochelle.		4
4.	Pier.	1845	M. Lse Bédard ve Jean Cliche		
	Frs	1849	M. Angé. Martel.		
	Jean	——	Ag. Pageau.		5
5.	Nap.	1866	Delph. Sioui.		
	Chrysol.	——	Adél. Parent.		6
6.	Geor. Anna	1862	Jos. Durant.		
	Lse	1868	Ant. Barbeau.		
	Norbert	1873	Célina L'Heureux.		
	Virg.	1876	Chs Savard vf de M. Berthiaume.		
	Jules	1878	Geor.-Anna Falardeau.		

1. Fils de Guillaume et de Anne Aymard, mariés à Québec en 1649. D. T.

2. Domicilié à S. Pierre I. O. D. G.

M.-Laura	1873	Jos. Légaré.	
Arthur	1876	Julie Picard.	
Frs	——	Lse Simard.	
Le même	1816	Lse Jobin.	

CRÉMAZIE

	Jacq.[1]	1762	Gen. Chupin.	Québ.
	Le même	1783	M. Jos. Berton.	1
1.	Jacq.[2]	1807	M. Anne Miville.	Chrg.

CRÉPEAU

	Pier.	——	M.-Frse Martel.	1
1.	Gen.	1809	Pier. Pichet.	
	La même	1826	Pier. Mailloux vf de Anne Galarneau.	

1. Jacques, né en 1735 était fils de Pierre et de Anne Loge, d'Artigal, diocèse de Rieux. Il décéda à Québec en 1782. D. T.

2. Bien que les époux fussent tous deux de N.-D. de Québec, leur mariage eut lieu à Charlesbourg, parceque la mariée était la nièce de M. l'abbé Derome, curé de cette dernière paroisse de 1786 à 1808.

De ce mariage sont nés Jacques, ancien Recorder de Québec ; Octave, notre poète national, et Joseph, ancien libraire-éditeur, rue Buade, Québ.

Le portrait à l'huile de l'abbé Dérome, ancien curé de Charlesbourg, que l'on voit dans la sacristie de cette paroisse est un don de Mme Joseph Crémazie. D. G.

CRÊTE

Aug. —— Adél. Grégoire. S. Marie, Beauce. 1

1. Belz. 1875 Barth. Bédard. S. R. Q.

Jos. —— Angé. Delorme.
Le même 1803 Joste Falardeau ve Jean Falardeau.

CROTEAU

J.-B. —— Angé. Charland.
Le même 1807 Joste Renaud.

J.-B. —— Rosalie Crobin. 1

1. Aug. 1844 Lse Bédard.
Le même 1869 Mad. Verret.

CROTTY

Thomas. —— Brig. Smith. 1

1. Marg. 1827 William Dunnovan.

CYR

J.-B. —— Marg. Mailloux. 1

1.	Angèle	1821	Pier. Bédard.	
	Marie	1822	Chs Pageau.	
	Mon.	1823	Ls-Frs Bédard.	
	Gen.	1831	Jean Huppé.	
	J.-B.	1831	Angé. Huppé.	

DAGNEAU

	Grégoire.	——	Apolline Courteau.	Lévis. 1
1.	Delph.-Nath.	1881	Edm.-Théod. Nesbitt.	Chrg.

DAIGLE[1]

	Chs[2]	——	Mad. Basque.	
	Le même	1761	Eliz. Alard.	Chrg. 1
	Le même	1787	Mad. Liret.	
1.	Lse	1789	Pier. Renaud.	
	La même	1817	Pier. Verret vf de M. Réaume.	
	Jacq.	1793	Marg. Bédard.	2
	Mad.	1797	Mathieu Bernier.	
2.	Jacq.	1824	Marie Boivin.	3
	Jos.	1828	Julie Bernier.	4
	Marg.	1829	Frs Cayen.	

1. Dit l'Allemand.

2. Chs était fils de Chs-Frs, marié à M. Anne Royer, en 1737, à la Pte-aux-Trembles ; petit fils d'André et de Thérèse Prou, mariés à la Pte-aux-Trembles, en 1711, et arrière-petit-fils de Jean et de M.-Anne Croteau. D. T.

	M. Anne	1832	J.-B Cardinal.
	J. B.	1832	Marie Barbeau. 5
	Jean	1835	Joste Savard. 6
	Angèle	1836	Jacq. Barbeau.
	Gen.	1843	Jos. Boivin vf de Marg. Savard.
3.	Jacq.	1850	Frse Daigle.
	Eliz.	1853	Chs Martel.
	Marg.	1860	Vital Liret.
	Emi.	1864	Ls Duchenaux.
	Jean	1869	Marie Rouillard.
4.	Julie	1853	Chs Guay vf de Césarine Crépin.
	Anast.	1856	Denys Gauvin.
	Marie	1863	Ls Gravel.
	J.-B.	1880	Anath. Deschamps.
5.	Marie	1851	Chs Martel.
	J.-B.	1864	Lse L'Heureux.
	Jos.	1868	Marcelline Bédard.
	Pier.	1868	Joséphine Bédard.
	Alexis	1875	Anath. Falardeau.
	Frs	1878	Philom. Martel.
6.	Joste	1858	Ol. Légaré.
	Mad.	1872	Ls Cardinal.
	Angèle	1872	Frs Linteau.
	M. Belz.	1879	Jos. Bédard.
	Rénié	——	Mad. Hébert. 7
7.	Jos.	1767	M. Jne Bélard.
	Le même	1775	Chote Darveau. 8

8. Joste 1803 J.-B. Pepin.
Mad. 1815 J.-B. Bédard vf de M.-Anne Toupin.
Chote 1816 J.-B. Falardeau vf de Mad. Alard.
Lse 1821 Jos. Duchenaux.

Chs —— Vict. Comeau. 9

---

9. Frs 1817 Thérèse Proteau. 10
J.-B. 1819 Lse Genest. 11
Jos. 1820 Frse Liret. 12
Chs 1820 Marie Cardinal. 13
Mich. 1824 Eliz. Fletcher.
Marie 1824 Chs Duchenaux.
Théotiste 1825 Pier. Groslouis.
Eliz. 1836 Pier. Verret.

---

10. J.-B. 1846 Angèle Vézina. 14
Le même 1874 Gen. Bourbeau.
Frs 1861 Anast. Villeneuve. 15

---

11. Julie 1846 Frs Pruneau.

---

12. Marg. 1842 Frs Martel.
Jos. 1846 Rose Beaumont. 16
Frs 1850 Jacq. Daigle.
Rosalie 1853 Geor. Trudel.

---

13. Marg. 1846 Mich. Morasse.
Eliz. 1851 Cyprien Guilmet.
Joste 1858 J.-B. Boutin.
Jérémie 1864 Joste Audet.

---

14. M. Angèle 1865 Jos. Beaumont.

	Frs-X.	1884	M. Lucie Parant.
	Georgiana	1884	Frs Vézina.
	M. Elmire	1888	Frs-X. Albert Pepin.
	Zéph.	1888	Euphrasie Bédard.
	Le même	1894	Marie Lefebvre.
	M. Oct.	1895	Hon. Drouin vf de Hermine Giguère
	Nap.[1]	1900	Amanda Leclerc.
15.	Eus.-Herm.	1886	Hélène Bell.
16.	Jos.	1872	Marie Garneau.
	Amb.	1873	Arthé. Garneau.
	Rosalie	1879	Pier. Morasse.
	Chs	——	Marie Réaume. 17
17.	Marie	1841	Ls Laflamme.
	La même	1855	Frs Hamel.
	Chs	——	Marie Beaumont. 18
18.	Frs	1877	Henrie. Guilmet.
	Jean	——	Thér. Beaumont. 19
19.	Zoé	1873	Chs Petit.
	Pier.	——	Adélaïde Laflamme. 20
20.	Alfred	1904	Delvina Guilbault. Chrg.

1. Décédé en 1904. D. G.

DALMASSE

	J.-B.	——	Emi. Bernier.	S. R. Q. 1
1.	Georgiana	1891	Chs.-Thom. Bédard.	Chrg.

DANAIS

	Frs	——	Frse Chaillé.	1
1.	Pier.	1799	Lse Alard.	2
2.	Laurent	1827	Marg. Pageau.	

DANIEL

	Benjamin	——	Marg. Hally.	1
1.	Donavan	1851	Marg. Hicky.	

DARVEAU[1]

	Frs[2]	1699	Marie Content.	1
	Le même	1712	Cath. Mezeray.	Chrg.

1. Dit Langoumais.
2. Premier ancêtre canadien de tous les Darveau. D. G.

1. Lse 1715 Chs Valin vf de Thér. Turcot. "
Frs 1720 Thér. Auvray.
Le même 1732 Marg. L'Hérault. 2

———

2. Marg. 1756 Jos. Lepire.
Frs 1761 Anne Savard.
Joste 1765 Jean Duchenaux.
Angé. 1773 Vincent Giroux vf de Félicité Magnan.
Ls 1773 Marg. Bédard. 3
Joste 1773 Etien. Bédard vf de Lse Martel.
Chote 1775 Jos. Daigle vf de Jeanne Bédard.
Mad. 1775 Ls Martel.
Cath. 1779 Jos. Renaud.
Chs 1779 Frse Renaud. 4
Le même 1796 Marie Gauvin. 5
J.-B. 1783 Marg. Verret. 6

———

3. Joste 1803 Jos. Pageau.
Chs 1803 Mad. Pageau. 7
Ls 1805 Gen. Barbeau. 8
Mad. 1806 Mich. Gauvin vf de Mad. L'Heureux.
Eliz. 1811 Jacq. Barbeau.
Thér. 1814 Pier. Duchenaux.
Angé 1819 Jean Pageau.
Lse 1827 Frs Pageau.

———

4. Marg. 1802 Chs Falardeau vf de M.-Anne Gauvreau.
Jos. 1813 Marg. Martel. 9
Le même 1822 Gen. Pageau.
" " 1842 Marie Petit. 10

———

5. Marie 1814 Ls Falardeau.
Mad. 1820 Pier. L'Hérault.

	La même	1831	Frs-X. Bédard.	
6.	Marg.	1812	Ant. Délorier.	
	Jean	1821	Marie Parent ve Jean Bergevin.	
7.	Marie	1827	Ign. Barbeau.	
	Jos.	1834	Mad. Pageau.	11
	Le même	1858	Marie Martel ve Amb. Falardeau.	
	Gen.	1839	Ls Albœuf.	
8.	Marg.	1828	Frs Duchenaux.	
	Thér.	1840	Félix Elot.	
	Olivette	1840	Etien. Savard.	
	Bénoni	1844	Joste Boutet.	12
	Marie	1846	Pier. Savard vf de Eliz. Savard.	
9.	Mad.	1840	Jacq. Bourbeau.	
10.	M.-Délima	1865	Chs Martel.	
	La même	1869	Pier. Falardeau.	
11.	Mad.	1859	Chs Duchenaux.	S. Amb.
	Anast.	1868	Chs Paradis.	" "
	Marie	1878	Martial Légaré.	" "
	Charles [1]			
12.	Félix	1873	Eléon. Deschamps.	
	Ls	1876	Rosalie L'Heureux.	
	Marie	1878	Laurent Chabot.	
	Elisée	——	Audél. Fortier.	13
13.	M.-Octavie	1876	Pier.-Chs.-Nap. Dorion.	

1. Reçu avocat en 1871, et réside à Lévis où il a fait souche. D. G.

DAUPHIN

	Réné	—— Angé. Tessier.		1
1.	Lse	1755 Jean Renaud vf de Lse Leroux.		
	Jne	1761 Chs Drouin.		

DAUPHINÉ

	Louis	—— Clotilde Picard.		1
1.	Philibert	1869 Luce Picard.		
	Anne	1869 Ls-Tim. Boily.		

DAY

	James	—— Mary Wise.	Québ.	1
1.	Fréd.[1]	1880 Emérance Bédard.	Chrg.	2
2.	Marg	1900 Ferd. Gauthier.	"	

DEBLOIS

	Ambroise	—— Odile Tardif.	S. S. Q.	1
1.	Frs-X.-Théoph.	1901 M.-Auréa Morand.		

1. Ses enfants ont été élevés dans la religion catholique. D. G.

DÉCORMIER=GUILLAUME

Julien —— Anne Boivin. 1

1. Chs 1792 Ag Audy. 2
   Le même 1812 Lse Réaume.

2. Agathe 1827 Chs Alard.
   Lse 1827 Zach. Cloutier.

DEFOY

Joseph —— Julie Parent. 1

1. M.-Marg. 1847 Benoit Roy.

DEGOURDEL=LONGCHAMP

J.-B. —— M.-Poméla Soulard. 1

1. Mich. 1867 Adéline Leclerc.

DEGUISE=FLAMAND

Augustin —— Anast. Mahonai. 1

1. Marie 1863 Jos. Hamel.

Jacques —— Betsey Sheyer. S. R. Q. 2

2. Georgiana 1890 Pier. Martel vf de Domit. Boutin.

DEHOS

	Jean	——	Marie Pascal.	1

1.	Laurent	1842	M.-Joste Bédard ve de Pier. Martel.	

DELAGE=LAVIGUEUR

	Jean [1]	1692	Anne Chalifour.	Beaup.	1
1.	Jean-Frs [2]	1719	Mad. Loisel.	"	2
	Claude	1727	Anne Bragelone.	Chrg.	3
	Gen.	1731	Jean Duprac.		
2.	Mad.	1738	Frs Dubois.	"	
	Lse	1748	J.-B. Doucet.	"	
	Frs	1748	Eliz. Lessart.	"	4
	Pier.	1748	Joste Masse.	Québ.	5
	Gen.	1757	Pier. Thibaut.	Chrg.	
	Cath.	1760	J.-B Leroux.	Beaup.	
	Nicol.	1760	Tnér. LeNormand.		
				Hôp. Général.	6
3.	Marie	1763	Etien. Dorion.		
	Frse	1765	Jean Leclerc.		

1. Jean Delage, né en 1663, était fils de Jean et de Michelle de la Mazerolle, d'Issidué, diocèse d'Angoulême. D. T.

2. Sep., en 1757, à Québec. D. T.

	Chs	1766	Joste Isoir.	7
4.	Chote	1780	Frs Bélanger.	
	J.-B.	1787	Vict. Bernier.	8
	Frs	1787	Lse Bilodeau.	9
	Joste	1794	J.-B. Bédard.	
	Ls	1794	Thècle Bédard.	

Elizabeth [1], en religion Sr S. Jean-Baptiste.

5	Frs	1794	Lse Trudel.	

6. Frse [2], en religion, Sr S. Nicolas.

7.	Joste	1787	J. B. Bertrand.	
8.	Jean	1830	Marg. Douglass. S. R. Q.	10
9.	Frs	1818	Julie Wood.	
	Lse	1831	Chs Bertrand vf de Lse Matte.	
	Jos.	1832	Marie Magnan.	11
10.	Célestin [3]	1864	Marg. Childs. S. R. Q.	12
11.	Jos.	1859	Célina Marcotte. Cap-Santé.	13
	J.-B. [4]	1865	Marg. Fraser. Québ.	14

1. Née en 1750 ; entrée en religion aux Ursulines de Québec en 1776 ; décédée en 1819. D. G.

2. Née en 1765 ; entrée en religion aux Ursulines des Trois-Rivières en 1788 ; décédée en 1820. D. G.

3. Ancien professeur de musique au Séminaire de Québec, et violoniste assez renommé. D. G.

4. Reçu notaire en 1860 et pratique à Québec depuis cette date. D. G.

Frs.-X. [1], né en 1837 ; ordonné en 1863.

L'abbé F.-X. Delage

12.	Emile	1888	Clara Michaud.	Lowell.
	Henri-Edgar	1888	Alice Chaudonnet.	S. Henri.
13.	M.-Alphe.	1882	J.-Nap. Giasson.	
	Alfred	1889	M.-Domit. Parent.	
	Joseph [2]	1892	Alvine L'Heureux.	S. Amb.
	M.-Arthé.	1894	Jérôme-Oct. L'Heureux.	
	J.-Albert	1905	Malvina Villeneuve.	Chrg.
14.	Cyrille [3]	1894	Alice Brousseau	S. R. Q.
	Jean [4]	——	Marie Grant.	S. R. Q. 15
15.	M.-Sara	1856	Isaïe Julien.	
	M.-Joséphine	1867	J.-Ernest Taschereau.	

1. Vicaire à Montmagny et à l'Islet ; en 1865, à S. Joseph-Beauce ; 1867, curé de S. Anne, Sagnenay ; 1871, de N.-D. du Lac S. Jean ; 1878, de N.-D.-de-Laterrière ; 1889, de Chicoutimi ; 1895, de Chambord ; démissionnaire en 1904, décédé à S. Roch, Québec, en 1905, et inhumé dans l'église de Charlesbourg. D. G.

2. Joseph est le propriétaire de la maison paternelle, No cadastral 712, Gros-Pin. D. G.

3. Notaire à S. Roch, Québec, et député provincial du comté de Québec depuis 1901. D. G.

4. Sa terre, No cadastral 276, appartenait originairement aux Ursulines de Québec. D. G.

DELISLE

	Augustin	——	Adél. Robitaille.	An.-Lor.	1
1.	Wilbrod	1888	M.-Octavie Nolin.		

DESLAURIERS=NORMANDEAU [1]

	Pier. [2]	1719	Marg. Rancour.	Québ.	1
1.	Ls	1746	Anne Bédard.		2
	Jos.	1751	Joste Thibaut.		3
	Le même	1779	Cath. Réaume.		4
2.	Angé.	1773	Claude Rovelle.		
	Anne	1776	J.-B. Sévin vf de Anne Duchenaux.		
	Thom.	1783	Marie Huppé.		5
	Lse	1783	Jos. Deguise.		
	Jean-Marie	1785	Angé. Penisson.		6
	Ant.	1788	Marg. Falardeau.		
	Laurent	1799	Anne Bédard.		7
3.	Jos.	1773	Cath. Paquet.		8
4.	Pier.	1827	Rose Garneau.		9

1. Variations : Deslorier-Delorier-Desloriers.

2. Pierre était fils de Augustin, marié à Charlesbourg en janvier 1694, à M. Mad. Sasseville, et le frère du R. P. Pier.-Daniel Delorier–Normandeau, récollet, né en 1697 ; ordonné en 1730 et décédé en août 1772. D. G.

5.	Ant.[1]	1812	Marg. Darveau.	10
	Etien.	1812	Mad. Pageau.	11
	Ls	1826	Marg. Pepin.	
6.	Ant. 1813	Cath. Chamberland ve de Pier. Grenier		
7.	Laurent	1825	Thér. Pepin.	
8.	Angé.	1790	Frs Alaire.	
	Jos.	1794	Gen. Bernier.	
	Le même	1802	Gen. Réaume.	12
9.	Frs-X.	1877	Marcelline Réaume.	
10.	Marg.	1837	J.-B. Villeneuve.	
	Ant.[2]	1841	Lse Villeneuve.	13
	Marcelline	1846	Pier. Chalifour.	
11.	Moïse	1850	Eliz. Dorion.	
12.	Marie	1824	Jos. Gagné.	
	Félicité	——	Jos. Bédard.	
13.	M.-Célina	1866	Jean Dumontier.	
	Jos.	1875	M.-Georgiana Binet.	
	M.-Lse	1886	Jos.-Urb.-Cléo. Bédard.	
	Chs	——	Henrie. Dionne. Québ.	14
14.	Lorenzo-Chs	1899	M.-Am. Ampleman.	

1. Neuvième sacristain de l'église de Charlesbourg. D. G.
2. Dixième sacristain. D. G.

DEMERS

François —— Joste Verret. 1

1. Henrie. 1853 Frs Auclair.
   Frs 1864 Angèle Martel.

DENIS

Félix —— M.-Adéline Lemain=Germain.

Le même 1866 Emi. Jobin.

DENONCOURT[1]

Pier. —— Gen. Crépeau. 1

1. Nath. 1852 Jos.-Oct. Vaillancourt.

DEROME=DESCARREAU

Edouard —— Joste Fafard. 1

1. Alfred 1870 Adél. Tourangeau.

1. Variation : Denoncour.

DÉRY[1]

	Maurice[2]	1679	Mad. Philippeau.[3]	Québ	1
1	Jne	1699	Jean-Bernard Renaud.	Chrg.	
	La même	1717	Pier. Bédard.		
	Marie	1702	Germ. Magnan.		
	Thér.	1706	Pier. Renaud.		
	La même	1736	J.-B. Chrétien vf de Cath. Roy.		
	Eliz.	1712	J.-B. Rochereau.		
	Mad.	1712	Chs Auclair.		
	Jos.	1718	Anne Voyer.	Ch.-R.	2
	Angé.	1721	Aug. Trépanier.		
	Ls	1724	Eliz. Gagnon.		3
	Suz.	1726	Jos. Legaré.		
2.	Jos.	1744	Marg. Chalifour.	Chrg.	4
	Noël	1750	Anne Proteau.		5
	Lse	1754	Jos. Garnier.		
	Mad.	1757	Athanase Poulin.		
	Gen.	1764	Ls Proteau.		
	Angélique[4], en religion, Sr S. Thècle.				
3.	Joste	1750	Jos. Gagné.		
	Pier.	1768	Chote Bédard.		6

1. Variations : D'Hery-Déri.

2. Maurice, établi à Bourg-Royal, Charlesbourg, était fils de Nicolas et de Eliz. Bertrand. Sép. à Charlesbourg en 1748. D. T. Premier ancêtre canadien de tous les Déry. Charlesbourg compte encore plusieurs de ses descendants.

3. Sép. à Charlesbourg, en 1743. D. G.

4. Née en 1732 ; entrée en religion chez les Ursulines de Québec, comme religieuse converse, en 1752 ; décédée en nov. 1793. D. G.

4. Brig. 1767 Etien. Isoire vf de Anne Leroux.
Jos. 1772 Marg. Pepin. 7
Maurice 1775 Mon. Dubois=Lafrance.
Joste 1779 Noël Vézina vf de Angé. Giroux.

5. Jos. 1773 Gen. Leclerc. 8
Le même 1793 Thér. Roy. 9

6. Chote 1793 Ant. Paquet.
Jean 1794 Angé. Audy. 10
Le même 1798 Brig. Bédard. 11
Pier. 1798 Angé. Lefebvre.
Ls 1800 Lse L'Horti. 12

7. Jos. 1805 Marie Paradis. 13
M.-Anne 1805 Jean Vallé.

8. Marie 1805 Chs Giroux.
Chs 1813 Marg. Giroux.

9. Frse 1828 Jacq. Lefebvre vf de Eliz. Leclerc.
Jean 1829 Lse Langevin.
Chote 1844 Abr. Trudel vf de M. Lepinay.

10. Angé. 1816 Etien. Drouin.

11. Jean 1822 Mon. Audy. 14
Brig. 1832 Pier. Bedard.
Jos. 1835 Joste Martel ve de Jos. Parent.
Raphaël 1837 Marie Drouin.
Lse 1838 J.-B. Drouin.

12. Lse 1821 Etien. Bourré.
Angé. 1827 Jos. Valin.

	Ls	1827	Chote Jobin.	15
	Jean	1827	Joste Linteau.	
	Brig.	1829	Raphaël Giroux.	
	Chs	1835	M.-Schol. Guénard.	S. R. Q

13. Marie 1826 Chs Bédard.
Chote 1827 Jean Bédard.
La même 1860 Jacq. Bourret.
Marg. 1832 Jos. Bédard.
Jos. 1834 Angé. Drouin. 16
Le même 1857 M.-Anne Bédard.
Thér. 1836 J.-B. Drouin.
Pier. 1836 Marie Drouin. 17
Le même 1839 Marie Paradis. 18
" " 1873 M.-Reine Bryère.

14. Jean 1841 Angé. Martel.
Mon. 1844 Raymond Drolet.

15. Marcelline 1848 J.-B. Trudel.

16. Jos. —— Adéline Guillet.
Chs 1864 M.-Adéline Beaumont.
M.-Clarisse 1869 Jos. Paradis.
Nar. 1869 Emma Paradis. 19
Le même [1] 1877 M.-Octavie Paradis. 20
Octavie 1874 Pier. Lafrance.
M.-Eléon. 1876 Nap. Bédard vf de Adéline Beaumont.

17. M.-Rosalie 1856 Jacq. Pepin.

18. Pier. 1868 Célina Binet. 21

1. Décédé en 1905. D. G.

Le même	1878	Audé. Villeneuve.	22
Chs	1874	M.-Philom. Binet.	23
Anast. [1]	1890	Cyprien Pelletier.	

19. Jos. [2] 1892 Angélina Paradis.

20. Eugène 1905 Lydia Bédard.

21. Pier. 1892 Marie Paradis.
Célina 1893 Isid. Villeneuve.

22. Pier.-Joseph [3], né en 1882.

Fr. P.-J. Déry

23. Ls-Jos. 1898 M.-Delph. Villeneuve.
Chs 1899 M.-Léda Paradis.
Le même 1905 Arthé. Binet. Beaup.
M.-Anne 1903 Edm. Roy. J. C. Q.

1. Décédée à S. Ambroise en 1902. D. G.

2. Noyé accidentellement, en 1902, dans l'étang du Château Bigot. D. G.

3. Entré au noviciat des Pères Blancs en août 1901 ; parti pour Alger en 1903. D. G.

	Louis	——	Mad. Alain.	24
24.	Jos.	1836	Hedwige Laveau.	
	Mich.	1837	Zoé Laveau.	
	Delph.	1869	Isid. Déry vf de Julie Robitaille.	
	Ls	——	Flavie Richard.	25
25.	Emi.	1854	Narc. Gérauld=Brindamour.	
	Isid.	——	Julie Robitaille.	
	Le même	1869	Delph. Déry.	

DESBIENS

	Thomas	——	Marie Lavoie.	S. Siméon.	1
1.	Mathi.	1903	Joseph Hince.	Beaup.	

DESCHAMPS

	Pier.-Ephrem.	——	Joste Pageau.	1
1.	Mad.	1814	Jos. Cloutier.	
	David	1819	Eliz. Genest.	2
	Sophie	1822	Jos. Vincent vf	
	Ol.	1823	Marie Auclair.	3
	Marg.	1842	Chs Verret.	
	Pier.	1843	Marie Soucy.	

2. Chs 1865 Marg. Verret.
Eliz. 1869 Jean Legaré vf de Marg. Auclair.

3. Ol. 1848 Justine Falardeau. 4
Le même 1877 Sophie Drolet.
Chs 1871 Angèle Law.

4. Eléon. 1873 Félix Darveau.
Geor.-Anna 1879 Phil. Cardinal vf de Lse Renaud.
Anath. 1880 J.-B. Daigle.

Frs-X. —— Flavie Renault. Tewk 5

5. Désiré 1884 Adél. Pelletier.
M.-Odélie 1887 Prosper Verret.

Frs-X. —— Joséphine Hamel. 6

6. Lumina 1901 Frs-X. Lafrance.

DESCHÊNES

Louis —— Théotiste Méville. 1

1. Prudent 1841 Adél. Plamondon.

Phydime —— Marie Perron. B. S. P. 2

2. Adélard 1903 Jos.-Alexandra Chamberland. Chrg.

DESROCHERS[1]

Jérôme —— Anne Beaudet. 1

1. Frs-X. 1821 Joste Bédard.

M.-Angé. —— Ant. Bédard.
La même 1855 Frs Boucher.

DESROCHES

Jean —— Hélène Morel.
Le même 1808 Joste Paquet.

Jean —— Marie Kostka. 1

1. M.-Anne 1849 J.-B. Groslouis.

Jos. —— Marie Veilleux.
Le même 1879 M.-Auré. Estiambre.

DESTROISMAISONS=PICARD

Pier. —— Joste Coulombe.
Le même 1832 Marg. Estiambre.

Angèle —— Jean Moffet.
Le même 1842 Chs Bédard vf de Thér. Pageau.
" " 1858 Ls Langevin vf de Jne Bernard.

1. Variation : Derocher.

Alexis	——	Rose Coulombe.	1
1. Clémentine	1851	Nar. Courcy.	

DICKEY

Mathias	——	Lse Dupré.	
Le même	1887	Belz. Pageau.	

DIGNARD

Arthur	——	Ovina Bisson.	S. S. Q.
Le même	1904	Malvina Magnan.	Chrg.

DINEL=GLINEL

Pier.[1]	1704	Geneviève Gingras.	S. Foy.
Le même	1710	Thér. Lefebvre.	Chrg. 1
1. Joste	1735	Jean Chs Jobin.	
Chote	1739	Ls Jacques.	
Etien.	1747	Lse Roy.	

1. Fils de Jacques et de Marie Pivain, mariés à Québec en 1676. Il était le passeur de la rivière S. Charles. Sép. à Charlesbourg en 1751. Prop. actuel de sa terre, village du Gros-Pin, M. Sylvestre, du Dept. de l'Agriculture. D. G.

	Le même	1765	Anne Chalifour ve Ls Dupuis. S. Pier. I. O.	2
2.	Pier.-Etien.	1777	Urs. Jobin.	3
	Le même	1787	Marie Estiambre.	4
	Ls	1786	Chote Alard.	5
3.	Anne	1807	Frs Tremblay.	
4.	Marie	1816	Thom. Bourbeau.	
	Etien.	1817	Frse Mathieu. A.-G.	6
5.	Pier.	1818	Félicité Bédard.	
	Nicol.	1823	Marg. Langevin.	
	Marie	1824	Chs Larochelle.	
6.	Marie	1843	Chs Trudel. A.-G.	
	Célina	1850	Chs Denis≠Lefrançois. "	
	Ls vf de Joste Chaulette	1855	M.-Anne Grenier.	

DION

	Jean [1]	——	Mad. Degrain. S. Germ.	1
1.	Nicol.	1757	M.-Anne Véron. Québ.	2
2.	Marie	1790	André Fréchet. "	
	Pier. [2]	1705	Gen. Fauteux≠Gaudin. A.-Lor.	3

1. De Cortérière, du diocèse de Coutances, Normandie. D. T.
2. Fils de Pierre et de Anne-Agnès Bonhomme. D. T.

	Le même	1718	M.-Urs. Lessard.	Québ.	
3.	Jos.	1730	Mad. Lessart.	Québ.	4
4.	Eliz.	1777	Ls-André Jobin.		
	Jos.	——	Angé. Gauvin.		5
5.	Jos.	1802	Lse Alard.		6
6.	Lse	1824	Etien. Falardeau.		
	Frs	1835	Urs. Savard.		7
	Jacq.	1836	Marg. Bédard.		8
7.	Marie	1862	Amb. Cardinal.		
8.	Marg.	1859	Frs Duchenaux.		
	Marie	1869	Ls Bédard.		
	Ls	1872	Ol. Lepire.		
	Jos.	1874	Joste Falardeau.		
	Ls	——	Thér. Maranda.		9
9.	Ls	1839	Marie Roy.		
	Marg.	1840	Jacq. Lebel.		
	Frs	——	Martine Lachance.		
	Le même	1856	Marie Lebel.		
	Jacq.	——	Eliz. Giguère.		10
10.	Marg.	1861	Isid. Binet.		

Jérôme —— M.-Ag. Villeneuve. S. Gervais. 11

11. Jean 1881 M.-Adél. Beaumont.

DIONNE

Louis —— Adèle Collin. 1

1. Ls 1864 Marie Launière.

Pier. —— Emi. Côté. 2

2. Oct. 1877 M.-Lse Linteau.

Israël —— Philom. Leclerc.[1] Québ. 3

3. Jos. 1899 M.-Alma Verret. Chrg.

DIUGEVAL

Robert —— Marie Willard. 1

1. Anne 1831 Jos. Moreau.

1. Née à S. Laurent, I. O., et fille de Frs Leclerc. D. G

DOIRON

	Firmin	—— Joste Allaire.	1
1.	Marie	1815 Pier. Auclair vf de Marg. Tremblay.	

DONNELLY[1]

	Daniel	—— Frse Humphers.	1
1.	Sara-Anny	1870 Ed. Kelly.	

DONNIVAN

	Michaël	—— Marg. Egius.	1
1.	John	1827 Marg. Sullivan.	
	William	1827 Marg. Crotty.	
	Hélène	1828 Patrick Magher.	
	James	—— Hon. Killaghay.	2
2.	Eliz.	1831 Chs Ladurantaie.	

1. On lit dans le régistre : Dommoly. D. G.

DORION

	Pier.[1]	1688	Jeanne Hédoin.	Québ.	1
1.	Pier.	1713	Gen. Chapeau.		2
2.	Pier.	1740	Marie Deguise.		
	J.-B.	1756	Angé. Renaud.		3
3.	J.-B.	1783	Lse Bédard.		4
	Le même	1792	Anne Genest.		5
	Pier.	1787	Thér. Audy.		6
	Marie	1794	Ant. Collet.		
	André	1794	Marg. Giroux.		7
4.	Lse	1801	Jos. Maheu.		
5.	Marie	1814	Laurent Albœuf vf de Lse Alain.		
6.	Thér.	1811	Jean Pepin.		
	Joste	1818	Chs Pageau.		
	Pier.	1819	Chote Lessart.		8
	Angé.	1826	Chs Drouin.		
7.	Noël	1822	Lse Cloutier.		9

1. Pierre, né en 1664, et marié à Québec, en 1688, sous le nom de Dorionne, était fils de Jacques et de Jeanne Decopenne, de Senlis, en Béarn. D. T.

Il est le premier ancêtre canadien de toutes les familles Dorion. Arrivé à Québec en 1684, il acquit une terre dans le deuxième rang du fief d'Orsainville, Charlesbourg, et une couple d'années plus tard, il en acheta une autre, voisine de la première, mais située sur le fief de l'Epinay. C'est là où il a élevé sa famille. Charlesbourg compte encore cinq ou six familles Dorion, descendant de Pierre. D. G.

Ed.[1]	1824	Gen. Cloutier.	
Marie	1828	Ant. Bertrand.	
Henri[2]	1831	Lse Bédard.	10

8. Pier. 1844 Adél. Villeneuve. 11
M.-Emi. 1847 J.-B. Nadeau.
M.-Lse 1849 Jacq. Proteau.
Chs 1850 Chote-Claire Bédard. 12
Suz. 1854 Thom. Pampalon.[3]
M.-Sophie-Eléon. 1854 Jean Vézina vf de M.-Carol. Thibodeau.
Joste 1856 Ant. Pampalon.[4]

9. Eliz. 1850 Moïse Normandeau.
André.-Guil.[5] 1851 Eliza Roberts. 13

10. Hon.[6] 1854 Angèle-Anne Bédard. Beaup. 14

11. M.-Thér. 1863 Jér. Chartré.

1. Père de Edouard, marié, en 1850, à M. Emilie Chabot, à S. Roch, Québec, et aïeul de F.-X. Jules Dorion, marié en 1897, à M. Emma-Emilie Bernier, à S. Roch, Québec, et médecin pratiquant de ce faubourg. D. G.

2. Décédé subitement. D. G.

3. Décédé en 1903, à S. Jean-B. de Québec. Il était entrepreneur en maçonnerie. D. G.

4. Père de l'abbé P.-O. Pampalon, curé du Cap-Rouge, et du P. Alfred Pampalon, C. SS. R., né en 1867, ordonné en 1892, à Lévis, et décédé à S. Anne-de-Beaupré en 1896. Ant. Pampalon était entrepreneur en maçonnerie et résidait à Lévis. D. G.

5. Père de M. l'abbé Hégésippe Dorion. Il résidait au Gros-Pin.

6. Décédé subitement le 6 juillet 1903. Il a fait partie du chœur des chantres de l'église pendant 55 ans, et a été secrétaire du conseil du comté de Québec 42 ans. D. G.

Cyr.	1873	M.-Philom. Paradis.	15
Réal	1877	Emma Fortier.	16
Geor.-Alph.	1881	M.-Georgiana Racine.	
Jos.	1884	M.-Delph. Trudel.	
Chs	1891	Séraphine Bédard.	
Az.	1887	Adèle Carrier.	S. Henri.

12. Pier.-Nap.[1] 1876 M.-Octavie Darveau.

Alexan.	1880	Flavie Binet.	
Oct.	1882	M.-Césarine Bédard.	
Noël	1886	M.-Hélène Shey.	Chicago
Le même	1897	Sara Légaré.	
Chs-Frs.-X.	1885	R.-Délima Racine.	17
M.-Clarisse-Odile	1891	Nar.-Aza. Giroux.	
Zéphirin	1897	Delia Bergeron.	Chicago.

Séraphine[2], en religion, S. Alexis.

13. Hégésippe ; né en 1867 ; ordonné en 1894 ; actuellement curé de Richford, Vermont.

L'abbé H. Dorion

14. Hon.-Nap. 1877 Césarine Binet.

1. En 1720, sa terre était la propriété de André Bernier. D. G.

2. Née en 1869, entrée comme sœur couverse chez les Ursulines de Québec en 1890. D. G.

	Amédée	1889	M.-Louise Bédard.	S. Amb.
15.	M.-Lse	1904	Alexan. Villeneuve.	Chrg.
16.	M.-Homera	1901	Ernest Paradis.	"
	Pier.	——	M.-Lse Lefebvre.	S. J. B. Q.
	Le même	1880	Joséphine Bédard.	Chrg.
17.	Bernadette	1905	Arthur Paradis.	

DOUCET

Eugène[1]	——	Arthe. Vocelle.	S. R. Q.
Le même	1899	Pauline Collin.	Chrg.

DOYER

Achille	——	Olivine Bourque.	
Le même	1903	M.-Cath. Dupont.	Chrg.

DOYLE

Chs	——	Marg. Burke.	1

1. Comptable à la Douane de Québec. D. G.

1.	Thom.	1849	Marg. Byrne.	2
2.	M.-Ellen	1890	John Byrne.	

DRACAU

Catherine	——	Pier. Leclerc.
La même	1825	Jos. Macian.

DROLET

	J.-B.[1]	1723	M.-Joste-Cath. Verret.	A.-Lor.	1
1.	Mich.	1764	Lse Robitaille.	"	2
	Jos.	1765	Angé. Moisan.		3
2.	Phil.	1793	Marie Martel.		4
	Le même	1812	Joste Légaré.		5
	Jacq.	1808	Lse Légaré.		6
	Jos.	1813	Lse Roy.		
3.	J.-B.	1802	M.-Lse Falardeau.		
4.	Marie	1826	Amb. Falardeau.		
	Joste	——	Pier. Plante vf.		

1. J.-B. était fils de Pierre et de Catherine Routhier, mariés en 1691, et petit-fils de Christophe et de Jeanne Levasseur, mariés en 1653. Ces deux mariages ont probablement eu lieu à l'An. Lorette. D. G.

	Phil.	——	Mad. Robitaille.	7
5.	Marg.	1840	Ls Albœuf.	
	Angèle	1842	Pier. Albœuf.	
	Frs	1843	Mad. Boutet.	8
	Pier.	1854	Marie Bédard.	
	Jean	1855	Angèle-Carol. Racine.	
	Chote	1863	J.-B. Genest vf de Gen. Verret.	
6.	Marie	1840	Jos. Savard.	
	Pier.	1841	M.-Marg. Renaud.	9
7.	M.-Mad.	1868	Jos. Auclair vf de Cécile Binet.	
	Frs	1869	Marie Jobin.	
8.	Mad.	1869	Jean Bédard.	
	Ls	1871	Philom. Jobin.	
	Marie	1875	Jér. Légaré.	
	Emi.	1876	Elz. Jobin.	
9.	Marie	1864	Jean Hamel.	
	Marg.	1869	Jos. Fortier.	
	Philom.	1871	Jean Martel.	
	J.-B.	——	Marg. Alain	10
10.	J.-B.	1797	M.-Marg. Lafond.	
	Michel	——	Jeanne Paquet.	
	Le même	1805	Marie Martin.	
	Pier.	——	Marie Dubuc.	11
11.	Marie	1824	Jacq. Savard.	

Jean —— Marie Genest. 12

12. Chs 1843 Urs. Larochelle.

Aug. —— Angé. Fiset. 13

13. Raymond 1844 Mon. Déry.

Chs —— Urs. Goudreau.
Le même 1848 Félicité Jacques.

Gaspard —— Antoinette Leblond. 14

14. Laure 1849 Isid. Thibodeau.

Pier. —— Vict. Chénard. 15

15. Pier. 1854 Clarisse Bédard.

Ign. —— Angèle Parent. 16

16. Jos. 1857 M.-DesAnges Bédard.

Marie —— Jos. Dion.
La même 1857 Frs Touchet vf de Thér. Hély.

J.-B. —— Lse Alain. 17

17. J.-B. 1858 Marcelline Beaumont. 18
Julie 1868 Ls Savard.
Marie 1860 Noël Otisse vf de Justine Picard.

18. Sophie 1877 Ol. Deschamps vf de Justine Falardeau.

	Phil.	——	Marg. Palmer.	19
19.	Jos.	1862	M.-Philom. Poulin.	
	Pier.	——	Marie Bureau.	20
20.	Geor	1865	Philom. Blondeau.	
	Phil.	——	Adèle Blais.	
	Le même	1878	Mélonia Lapérière.	
	Ls	——	Rosalie Cantin.	S. J. B. Q.
	Le même	1819	Henrie. Réaume.	Chrg.

DROUIN

	Robert[1]	1637	Anne Cloutier.	Québ.
	Le même	1649	Marie Chapelier.	" 1
1.	Nicol.	1674	Marie Loignon.	" 2
	Etien.	1682	Cath. Loignon.	S. Fam. I. O. 3
	Le même	1711	Jne Barette.	S. A. B.
2.	Pier.	1704	Lse Létourneau.	S. Fam. I. O 4
	Jos.	1719	Chote Aubé.	Ch. R. 5
3.	Frs[2]	1732	Mad. Audy.	Chrg. 6

1. Robert, établi au Ch.-Richer, était fils de Robert et de Marie Dubois, du Pin, Perche. D. T.

2. Propriétaires actuels de sa terre, Jean Martel et Béloni Fortier, village S. Bonaventure. D. G.

4.	Pier.	1734	Mad. Deblois. S. Fam. I. O.	7
	Etien.	1744	Marg. Rocheron. " "	8
5.	Chs	1761	Jeanne Dauphin.	Chrg
6.	Pier.-Frs	1752	Jne Verret, ve Jean Cliche. Chrg.	9
	Thér.	1758	Ign. Déry vf de Gen. Amiot.	
	Chs	1758	Chote Lefebvre.	10
	Chote	1765	Jean Thomas-Bigaouette.	
	Joste	1767	Jean Marie Martin.	
	Jean	1767	Frse Bougy.	11
	Mad.	1768	Jos. Garneau.	
7.	Jos.	1780	Marie Paré.	
	Le même	1799	Eliz. Roy.	
8.	Jos.	1777	Marie Prémont.	12
9.	J.-B.	1793	Joste Bédard.	
	Frs	1783	M. Verret ve Frs Paquet.	
10.	Frs	1792	Lse Lefebvre.	13
	Le même	1800	Lse Jobin.	14
	Chs	1793	Marg. Magnan.	
	Jean	1801	Joste Giroux.	15
	Pier.	1802	M.-Lse Paquet.	
11.	Marie	1795	Chs Auclair ve de Marie Ménard.	
	La même	1825	Chs Boutet vf de Gen. L'Hérault.	
	J.-B.	1804	Lse Grenier.	16
	Pier.	1808	M.-Lse Fress.	17
	Angé.	1815	Joachim Bédard.	
	Etien.	1816	Angé. Déry.	

12. Pier. 1819 Marie Sanschagrin. 18

13. Chs 1826 Angé. Dorion.

14. Lse 1824 Frs Jobin.
Angé. 1828 Ls Falardeau.
Joste 1829 Michel Jobin.
Marie 1837 Raphaël Déry.
J.-B. 1838 Lse Déry.
Angèle 1839 Jacq. Jobin.
Julie 1844 Etien. Bourbeau.
Marg. 1856 Ant. Robitaille vf de Angèle Giguère.

15. Marie 1824 Ol. Pagé.
Lse 1832 Ls L'Heureux.
Chote 1837 Pier.-Ls Giroux.
F.-X. 1843 Julie Cantin. 19
J.-B. 1857 M.-Carol. Guilbaut.
Gen. 1871 Clément Bédard vf de Léocadie Bédard.

16. Gen.-Ag. 1832 Mich. Giroux.
Angé. 1834 Jos. Déry.
J.-B. 1836 Thér. Déry. 20
Marie 1836 Pier. Déry.

17. Pier. 1843 Marie Paquet ve Simon Forgues. 21

18. Jos. 1848 Suz.-Angé. Pélisson. 22

19. Frs. X.[1] 1868 M.-Lse-Joséphine Drouin. Chrg.

1. Avocat de Québec ; parent au quatrième degré avec sa femme. D. G.

20. J.-B. 1857 Marie Boutet.
Marie 1857 Ol. Pier. Parent.
Chs 1868 Esther Paradis.
Délima 1883 Jos. Paradis vf de M. Clarisse Déry.

21. M.-Lse-Joséphine 1868 Frs.-X. Drouin.

22. Jos 1874 Schol. Lafond.

Martin —— Cath.-Rébecca Plante. 23

23. Amb. 1867 M.-Lse Savard.

J.-B. —— Marie Audet. 24

24. M.-Eva 1894 Alph. Paradis.

Hon. —— Hermine Giguère. Beaup.
Le même 1895 M.-Octavie Daigle.

DUBEAU

Toussaint —— Marg. Damy.
Le même 1678 Anne Jousselot.[1] Québ. 1

1. Jacq. 1704 Cath. Bédard. Chrg. 2
Lse 1704 Jean Séguin. "
La même 1730 Pier. Jean vf de Cath. Blondeau. Chrg.
Chote 1706 Jos. Guilbaut. "

1. Anne Jousselot épousa à Charlesbourg, en 1698, André Duval. D. T.

	La même	1747	Ls Thibaut vf de Frse Bisson.	
	Marg,	1712	Jacq. Séguin.	
2.	Ant.	1726	Thér. Renaud. Chrg.	3
	Marie	1731	René Leroux.	
	Pier.	1732	Barbe Jolivette ve Athan. Letarte.	
	Le même	1756	Joste Lebel.	4
	Jne	1737	Pier. Touron.	
	J.-B.	1739	Jne Guillot.	5
3.	Ant.	1754	Frse Pageau. Chrg.	6
	Thér.	1763	Frs Lecuyer.	
	Joste	1764	Chs Vézina vf de Gen. Garnaud.	
4.	Mad.	1791	Chs Géli.	
	La même	1802	Jacq. Genest.	
	J.-B.	1797	Anne Genest ve J.-B. Dorion.	7
	Jacq.	1801	Lse Bourbon.	8
	Le même	1818	Joste Verret.	
	Joste	1796	Simon Merdieu.	
5.	Angé.	1760	Germ. Isoir.	
	J.-B.	1768	Angé. Dauphin.	9
	Germ.	1787	Marie Mailloux.	10
	Pélagie	1791	J.-B. Pageau vf de Rose Bédard.	
6.	Marie	1782	Pier. Leroux.	
7.	J.-B.	1820	Marg. Lebel.	11
	Le même	1853	Joste Pageau ve J.-B. Bédard.	
	M.-Lse	1831	Frs Paquet.	
	Pier.	1835	Marie Parent.	12

	Marie	1842	Etien. Lebel.	
8.	Joste	1828	Ls Martel.	
	La même	1840	Jos. Rouillard.	
9.	J.-B.	1789	Joste Bergevin.	13
	Jeanne	1803	Germ. Giroux.	
	Pier.	1806	Lse Careau.	
10.	Pier.	1809	Frse Touchet.	
11.	Marg.	1847	Pier. Verret.	
	J.-B.	1850	Emi. Pageau.	14
	Marie	1850	Jos. Pageau.	
	Joste	1851	Jean Falardeau.	
	Lse	1854	Frs.-X. Bédard.	
	Grégoire	1852	Marg. Bédard.	15
	Pier.	1854	M.-Esther Bédard.	
12.	Pier.	1871	Marg. Pageau.	
13.	Pier.	1829	Jeanne Giroux.	
14.	M.-Elmire	1870	Ls Lebel.	
15.	Grégoire	1875	Marie Durand.	
	J.-B.	1877	Carol. Savard.	
	Pier	——	Joste Chartré.	16
16.	Ant.	1895	Lse Savard.	

DUBERGER

J.-B. —— M.-Suz. Glackmeyer. 1

1. Lse-Adél.-Victoria 1857 Wilfrid-Etien. Brunet. Chrg.

DUBOIS

J.-B. —— Lse Larue. 1

1. J.-B. 1777 Chote Paquet.
   Le même 1784 Euphr. Verret.

J.-B. —— Isabelle Daigle. 2

2. Vict. 1826 Jean Chantal.
   Ls 1834 Marie Linteau.

DUBREUIL

Claude [1] 1689 Eliz. Boismé Chrg.

DUCHESNAY

Ant. —— Cath. Dupré. 1

1. Fondateur d'une messe basse à son intention, devant être dite chaque mois dans l'église de Charlesbourg. D. G.

. Cath.[1] 1802 Frs Blanchet. Chrg.

DUCHESNEAU-SANSREGRET[2]

René[3] —— M.-Chote Roy. 1

---

1. René[4] 1695 Jne Guérin. Chrg. 2

---

2. Pier. 1726 Cath. Barbeau. " 3
Thér. 1728 Jean Moran. "
Jacq- 1729 Frse Lausé. "
Angé. 1739 Pier. Lafond vf de Marg. Larivière. "
Frs. 1740 Marg. Barbeau. "
J.-B. 1747 Gen. Chalifour. " 4
Jeanne 1747 J -B. Sevin. "

---

3. Marg. 1753 Jos. Lachaine.
Pier. 1763 Marg. Moran. 5
Lse —— Frs Mays.
La même 1765 Ls Estiambre.
Jacq. 1761 Marie Moran. 6
Jean 1765 Joste Darveau. 7

---

4. Gen. 1776 Jean-Frs Régis Estiambre.

1. Fille du seigneur de Beauport, Antoine Juchereau-Duchesnay. D. G.

2. Variations: Duchêneau-Ducheneaux.

3. De S. Martin-de-Fleuray, evêché de Poitiers. D. T.

4. Ancien soldat. Il possédait une terre dans le village S. Martin, paroisse de S. Ambroise. D. G.

	Jacq.	1776	Ag. Garnaud.	8
5.	M.-Lse	1794	J.-B. Anahouil.	
	M.-Joste	1799	Chs Verret.	
	Jos.	1800	Joste Martel.	9
	Marg.	1809	Pier. Verret.	
6.	Marg.	1785	Mich. Fréchet vf de Gen. Mailloux.	
	Gen.	1786	Frs Letarte vf de Thér.-Lse Audet.	
	Gen.	1790	Jean Alard.	
	Pier.	1794	Joste Savard.	
	Le même	1797	Lse Chartré.	10
7.	Joste	1792	Etien. Gagner.	
	Chote	1793	Pier. Bernier.	
	Mad.	1804	Pier. Pourtier.	
	Pier.	1807	Gen. Estiambre.	11
	Marie	1810	Mich. Sioui vf de Angé Petitetienne.	
8.	Ag.	1801	Jacq. Falardeau.	
	Jacq.	1809	Marie Falardeau.	12
	Mad.	1810	J.-B. Falardeau.	
	Lse	1811	Jos. Savard.	
	J.-B.	1816	Marie Blondeau.	13
	Le mème	1831	Isabelle Bédard.	14
9.	Jos.	1821	Lse Daigle.	15
	Joste	1821	Jos. Savard.	
	Marg.	1821	Simon Bourbon.	
	Marie	1831	Etien. Allawin.	
10.	Joste	1820	Jos. L'Hérault.	
	Jne	1821	Jos. Beaumont.	

Chs	1824	Marie Daigle.	16
Marie	1827	Jacq. Paquet.	
Gen.	1838	Pier. Bédard.	
Lse	1840	Mich. Bédard.	
J.-B.	1840	Marie Verret.	
Le même	1861	Ag. Duchesnaux ve Pier. L'Heureux.	

11.

Ls	1854	Marcelline Petit.	
Le même	1856	Lse Terrien ve Pier. Aubin.	

12.

Marie	1835	Jean Jobin vf de Jud. Villeneuve.	
Ag.	1843	Jos. Audy vf de Angé. Pageau.	
Jacq.	1846	Jud. Auclair.	
Marie	1859	Frs Genest.	

13.

Mad.	1842	Ls Hallé.	

14.

Frs	1859	Marg. Dion.	
Marie	1867	Ls Poitras.	

15.

Jos.	1854	Angé. Trudel.	

16.

Marie	1846	Jos. Petit.	
Ls	1864	Emi. Daigle.	17
Lse	1865	J.-B. Lirette.	

17.

Marie	1882	Jos. Garneau.	
Rose-Anna	1896	Chs Guenard.	

Frs	——	Marg. Martel.	18

18.

Joste	1809	Chs Beaumont.	
Pier.	1814	Thér. Darveau.	19

	Jean	1815	Gen. Darveau.	20
	Lse	1824	Chs Liret.	
	Phil.	1826	Joste Vézina.	
	Frs	1828	Marg. Darveau.	21
	Jos.	1840	Gen. Pageau.	

19.

Thér.	1842	J.-B.-Aimé Paquet.	
Chs	1859	Mad. Darveau.	
Ol.	1859	Marcelline Papillon.	
Le même	1867	Hélène Griffard.	

20.

Gen.	1842	Hon. Binet.	
Jean	1850	Lse Bourbon.	22
Phil.	1851	Mad. Savard.	
Chs	1855	Emi. Chamberland.	
Lse	1871	Ls Auclair vf de Joste Delisle.	

21.

Marie	1857	Etien. Falardeau.	

22.

Frs	1878	M.-Célina Savard.	
Frs	——	Lse Robitaille.	23

23.

Frs	1840	Lse Plamondon.	
Jos.	1844	Eléon. Carbonneau.	
Ag.	1851	Pier. L'Heureux.	
La même	1861	J.-B. Duchenaux vf de M. Verret.	
Pier.	——	Marie Pepin.	24

24.

J.-B.	1870	Marie Pepin.	

DUFRESNE

	J.-B.	——	Eliż. Godbout.	
	Le même	1838	Lse Magnan.	
	Pier.	——	M.-Odélie Parent.	1
1	M.-Lse[1]	1905	Maximin Renaud.	Beaup.

DUHAMEL

	Zéphirin	——	Henrie. Tardif.	1
1.	Zéph.	1851	Marg. Picard.	

DUMONTIER

	Jean	——	Mad. Pourpier.	1
1.	Jean	1866	M.-Célina Delorier.	

DUMONT

	Jean[2]	1689	Marg. Morin.	Chrg. 1

1. Native de Beauport. D. G.

2. Fils de Jeanne et de Anne Moneron de Coignac, évêché de Limoges. D. T.

Il demeurait sur la cinquième route, S. Ambroise. D. G.

1.	Lse	1710	Frs Barbeau.	
	Marie	1712	Pier. L'Hérault.	
	Marg.	1715	Pier. Savard.	
	Jeanne	1728	Jacq. Guignon.	
	Norbert	——	Marg. Picard.	2
2.	Thom.	1872	Théodora Groslouis.	
	Raphaël	1877	Eléon. Groslouis.	

DUPÉRÉ=LARIVIÈRE [1]

	Jacq. [2]	——	Rénée Badeau.	1
1.	Mich.	1686	Marie Chrétien. Chrg.	2
	Le même	1703	M.-Anne Dancosse. Québ.	
2.	Ls 1716	Anne Gagnon ve Thom. Blondeau. Chrg.		3
3.	Marg.	1735	J.-B. Bourbeau.	
	La même	1757	J.-B. Thomas.	
	Lse-Gen.	1745	Frs Bédard.	
	Jos.	1747	Cécile Alard.	4
4.	J.-B.	1772	Lse Renaud.	5
5.	J.-B.	1800	Angé. Falardeau.	
	Joste	1802	Jean-Bona. Beaumont.	

1. Variations : Dupéré-Duperré-Dupéret.

2. De S. Venant de Luyne, évêché de Tours. Son fils Michel faisait partie de la garnison du Fort de Québec. D. G.

Pier. —— Mad. Renaud. 6

6. Pier. 1740 Lse Segouin.

Frs —— Rose Lacroix. 7

7. Julie 1825 Jean Roy.

DUPONT

George —— M.-Anne Benoit. S. Malachie. 1

1. M.-Rosalie 1892 Jos.-Elz. Bédard vf de M.-Eugénie Chamberland.

Olivier —— Mary Garceau. S. Rémi, Portneuf. 2

2. M.-Catherine 1903 Achille Doyer vf de Olévine Bourque. Chrg.
Albertine 1903 Arthur Turcotte. "

DUQUET

Damase —— Marie Girard. 1

1. Marie 1863 Jos. Paquet vf de Marg. Giroux

Ls —— Delvina Ladrière.

	Le même	1866	Marie Savard.	
	Frs	——	Luce Drolet.	
	Le même	1872	Mathi. Provençal.	
	Dam.	——	Marie Royer.	2
2.	Am.	1897	Hon. Bédard.	

DURAND

	Frs [1]	——	Marie Corbin.	1
1.	Frs [2]	1737	Marg. Verret. Québ.	2
2.	Jacq.	1763	Anne Genest.	3
3.	Jacq.	1785	Marie Falardeau.	4
	Marie	1793	Jos. Savard.	
4.	Joste	1808	Ign. L'Heureux.	
	Jacq.	1810	Gen. Bédard.	5
	Jos.	1819	Joste Savard.	
	Marie	1821	Alexis Bédard vf de Mad. Ouvrard.	
	Ls	1823	Angé. Genest.	6
	Aug.	1823	Angé. Auclair.	
	Jean	1827	Lse Labranche.	7
	Le même	——	Eliz. Gauvin.	8

1. De Hazé, diocèse d'Angers, D. T.
2. Il compte encore à Charlesbourg des descendants directs. D. G.

5.	Jacq.	1833	Joste Beaumont.	9
	Le même	1858	Joste Petit.	
	Jos.	1843	Angé. Beaumont.	10
	Ls	1846	Adél. Beaumont.	
	Frs	——	Esther Savard.	11
6.	Ls	1853	M.-Jne Mauger.	
	Ed.	1854	Angé. Bernier.	
	Jos.	1862	Geor.-Anne Couture.	
	Joste	1868	Ls Bernier.	
	Chs	1868	Adél. Savard.	
	Jacq.	1868	Mad. Carreau.	
	Le même	1872	Félicité Chandonnet.	
7.	Jacq.	1850	Angé. Bédard.	12
8.	Eliz.	1857	Jos. Estiambre.	
	Ls	1865	Emi. Fecteau.	
9.	Jean	1857	Marie Savard.	13
	Le même	1867	M.-Séraphine Savard.	
	Joste	1857	Ol. Savard.	
	Jacq.	1861	Arthé. Rochette.	
	Adél.	1863	Ls Beaumont.	
	Frs	1866	Virg. Rochette.	
	Mad.	1867	Etien. Savard.	
	Ls	1868	Marie Genest.	
	Lse	1868	Jos. Leclerc.	
	Philom.	1869	Jacq. Légaré.	
	Marie	1875	Grégoire Dubeau.	
	Nath.	1879	Jos. Genest.	
10.	Délima	1873	Jos. Rochette.	

11. Celanire 1872 Frs-X. Savard.

12. M.-Ozine 1878 Etien. Pélisson.

13. J.-B.-Fréd. 1884 M.-Eléon. Martel.

Félix —— M.-Hélène Trottier. S. S. Q. 14

14. Félix 1884 Malvina Pageot.

DUSSAULT

Frs[1] 1708 M.-Anne Paris. Québ. 1

1. J.-B. 1751 Lse Degrès. " 2

2. J.-B. 1794 Anne Savard.

Pierre —— Frse Auger. 3

3. J.-B. 1844 Anast. Pageau. 4
Amb.-Cléoph. 1849 Luce Pageau.

4. Anast. 1872 J.-B. Nolet.

Théoph. —— M.-Cédulie Giroux. S. R. Q. 5

5. M.-Dalia 1892 Jos.-Hon. Pepin.
Albert 1897 Odé. Fournier.

1. Il était fils de François, marié en 1675 à Gen. Mézeray, ve de Etien. Letellier. D. T.

	Frs-X.	——	Adél. Houde.	S. J.-B. Q. 6
6.	Adjutor	1899	M.-Anne Byrne.	Chrg.

EAGLETON [1]

	John	——	Marie [2].	1
1.	Jos.	1826	Gen. Pageot.	

ELOT [3]=JULIEN

	Frs	——	Mad. Emond.	1
1.	Pier.	1789	Joste Alard.	
	Chs	1793	Marie Alard.	
	Jos.	1800	Mon. Verret.	2
2.	Félix	1840	Thér. Darveau.	
	Pier.	——	Agathe Fluet.	
	Le même	1817	M.-Mad. Falardeau.	3

1. Au régistre on a écrit le nom au son: Hegenton. D. G.
2. Nom de famille inconnu.
3. Variation: Hélot.

3. Marie 1833 Aug. Garneau.
Emi. 1849 Jacq. Garneau.
J.-B. 1851 Angèle Baily. 4

4. Jos. 1874 Alph. Verret.

Jean — — Marg. Labrye. 5

5. Isaïe 1856 M.-Sara Delâge.

Jos. —— Marie Grenier. 6

6. M.-Adéline-Sédulie 1874 Etien. Bourbeau.

Philom. —— Jos. Pepin.
La même 1878 Jos. Laframboise vf de Ag. Chartré.

Jos. —— Carol. Gagnon. S. J.-B. Q. 7

7. Gaudiose 1888 M.-Elise Jobin.

EMOND

J.-B. —— Marie Dion. 1

1. M.-Adél.-Léda 1867 Mich. Métivier.

Frs-Michel —— M.-Thècle Dion. S. Frs I. O. 2

2. Elz. 1885 Sara Lessart.
Le même 1891 M.-Elmina Bérubé.

ESTIAMBRE=SANSFAÇON[1]

	Louis[2]	——	Marg. Léroux.	1
1.	Nicol[3]	1712	Marg. Savard. Chrg.	2
2.	Frs 1740	Mad.	Auclair ve Vincent Cliche.	3
	Ls-Jos.	1742	Joste L'Hérault.	4
	Frse	1749	Chs Côté vf de Gen. Fiset.	
3.	Chote	1764	Ls Penin.	
4.	Ls	1765	Lse Duchenaux ve Frs Mays.	5
	Le même	1783	Frse Savard.	6
	Joste	1766	Jean Bergevin.	
	Jos.	1768	Lse Liret.	7
	Jean-Frs-Régis	1776	Gen. Duchenaux.	8
	Pier.	1776	Anne Boismé.	
	Marie	1786	Etien. Glinel.	
5.	Frs	1803	Marie Beaudoin.	9
	Le même	1833	Marg. Bédard ve Frs Bédard.	
	Jean	1804	Lse Jacob.	
	Lse	1819	Ls Légaré.	
6.	Angé	1808	Prisque Bourret.	

1. Le régistre ne mentionne que le nom de famille Estiambre. Sansfaçon, donné plus tard, est évidemment un surnom. D. G.

2. Louis résidait sur la paroisse S. Pierre, ville de Fougère, diocèse de Rennes, Bretagne. D. G.

3. Premier ancetre canadien de cette famille, venu au Canada en qualité de soldat. Sa terre, était située au village S. Romain, S. Ambroise, sur le chemin qui conduit au lac S. Charles. D. G.

7.	Jos.	1797	Cath. Méret ve J.-B. Bolduc.	10
	Pier.	1800	Marie Trudel.	11
	Le même	1833	Lse Falardeau.	
	Angé.	1800	Jos. Paquet.	
	M.-Anne	1806	Jean Berthiaume.	
8.	Gen.	1807	Pier. Duchenaux.	
	Joste	1811	Thom. Bédard.	
	La même	1817	J.-B. Bryère.	
	Jos.	1813	Angé. Cliche.	12
	Marie	1814	Jos. Cliche.	
	La même	1827	Pier. Cardinal.	
	Jean	1816	Mad. Thibaut.	
	Mad.	1816	J.-B. Chartré.	
	Pier.	1817	Lse Falardeau.	13
9.	Marie	1822	Ls Bédard.	
	M.-Anne	1831	Alexis Bédard.	
	Frs	1833	Angé. Magnan.	14
	Ls	1839	Eustasie Bureau.	15
	Le même	1886	Luce Poulin ve Jean Pepin.	
10.	Marg.	1820	Frs Verret.	
	Pier.	1826	Angé. Jobin.	
	Jos.[1]	1826	Lse Magnan.	16
	Cath.	1830	Ls Allaouine.	
	Frs	1834	Thér. Jobin.	17
	Le même	1866	Mad. Verret.	
	Jacq.	1835	Marie Jobin.	
	Marg.	1839	Frs L'Hérault.	
	Jean	1853	Thér. L'Hérault.	

1. Père de Sœur S. Antoine, Ursulines de Québec. D. G.

11. Marie 1819 Thom. Berthiaume.
Jos. 1832 Marg. Bédard. S. R. Q.
Jean 1832 Marg. Destroismaisons. "
Marg. 1832 André Picard vf de Joste Coulombe.
J.-B. 1836 Angé. Lefebvre ve Ls Bélanger. 18
Julie 1837 Chs Pageau.
Frs 1838 Lse Trudel.
Ls 1846 Angèle Renaud.

———

12. Jos. 1846 Vict. Tanguay ve Jos. Boutet. 19
Joste 1848 Henri Genest.
Pier. 1851 Marie Pepin.

———

13. Lse 1841 Jos. Beaumont.
Mad. 1850 Jos. L'Hérault.
Pier. 1851 Joste Savard. 20
Le même 1860 Marg. Renaud.
Marie 1858 Ign.-Philéas Falardeau.

———

14. M.-Angé. 1859 Alexis Leclerc.
M.-Sophie 1859 Jacq. Verret.
Odile-Adéline 1864 Jacq. Jobin.
M.-Audé. 1865 Jacq. Bédard.
M.-Domit. 1879 Jos. Bourret.
M.-Auré. 1879 Jos. Desroches.
Delph. 1883 Jos. Paradis.

———

15. Anast. 1865 J.-B. Verret.
Ls 1869 Adél. Racine.
Elz.[1] 1875 Malvina Guilbaut. 21
Audé. 1883 J.-B. Chalifour vf de M.-Angé. Jobin.

———

1. Père de Sœur S. Luc, Bon-Pasteur de Québec. D. G.

16. Angé. 1856 Germ. Auclair.
Jos. 1857 Eliz. Durand.
Lse 1861 Aug. Bédard.
J.-B. [1] 1868 Adèle Cloutier. 22
Ls 1868 Marie Beaulieu=Lebel. 23
M.-Emi. 1866 Frs-X. Bédard.
Marg. [2], en religion S. Antoine.

17. Frs 1863 Marcelline Verret.
Marie 1867 Laurent Villeneuve.

18. Jean 1857 Réparate Mailloux.
Delph. 1859 Ls-Théodule Parent.
J.-B. 1864 Délima Cyr.

19. Vict. 1873 Edm. Gagnon.
Marie 1873 On. Fiset.
Joséphine 1873 Jean-Evang. Petit.
Jos. 1879 Lse Falardeau.

20. M.-Lse 1876 Jacq. Martin.

21. Eugénie 1900 Jos.-Domin. Villeneuve.
Eléon.-Amanda [3], en religion Sr S. Luc.
Emile 1905 Joséphine Paradis.

22. J.-B. 1895 M.-Adéline Villeneuve.
M.-Mathi. 1895 Ls Cloutier.
Cyr. 1898 M.-Lse Villeneuve.
M.-Alice 1900 Jos. Jobin.

1. Père de Sœur S. Benjamin, Bon-Pasteur de Québec. D. G.
2. Née en 1838, entrée chez les Ursulines de Québec comme sœur converse, en 1859 ; déc. en 1871. D. G.
3. Née en 1875 ; entrée au Bon-Pasteur de Québec en 1895. D. G.

Zélia [1], en religion S. Benjamin.

23. M.-Neumidas 1893 Chs Pageot. Chrg.
J.-Arthur 1903 M.-Emma Pagé. "

J.-B. —— Adéline Couture. S. Amb. 24

24. Pier. 1898 M.-Audiana Trudelle.
Adélard. 1905 Delvina Bédard. [2] Chrg.

FALARDEAU [3]

Guil. [4] 1694 M.-Ambroise Langevin. 1

1. Guil. [5] 1718 Jne Renaud. Chrg. 2
Jean 1722 Marie Bélanger. 3
Marie Amb. 1724 Jacq. Savard.
La même 1749 Etien. Bédard vf de Mad. Garneau
Réné 1727 Chote Renaud. 4
Ls 1728 Eliz. Gervais. 5
Marg. 1730 Etien. Roy.

1. Née en 1875 ; entrée au Bon-Pasteur en 1893. D. G.

2. Fille de Jacques et de Delvina Bédard. D. G.

3. Variations : Follardeau-Falardo-Foulardeau.

4. Guillaume, premier ancêtre canadien des Falardeau, était fils de Pierre, du Bourg-de-Bignay, près de S. Jean d'Angely, Saintonge, et de Jeanne Coutault. D. T.

Sa femme, Ambroise Langevin, était fille du premier ancêtre canadien de la famille Langevin, D. G.

5. Sa terre était située sur le village Petit-S.-Antoine, S. Ambroise. D. G.

	Frse	1739	Pier. L'Hérault.	
	Chs	1739	Marg. Savard.	6
	Frs	1747	Joste Savard.	7
2.	Jne	1737	Jacq. Frichet.	
	Lse	1743	Jean Loisel.	
	Thér.	1743	Ant. Bédard.	
	J.-B.	1744	Mad. Bédard.	8
	Réné[1]	1749	Mad.-Véron. Beaumont.	9
	Le même	1791	Mad. Racet ve J.-B. Fluet.	
	Frs	1751	Joste Martel.	10
	Chs	1753	Anne Bernard.	11
	Eliz.	1757	Thom. Machire.	
	Mad.	1750	Pier. Closel.	
	Marg,	1765	Ls Jacques.	
3.	Pier.	1751	Agnès Fluet ve Jos. Savard.	12
	Jean	1751	Angé. Bergeron.	13
4.	Eliz.	1753	Jos. Morin.	
	Mad.	1754	Jean Custaud.	
5.	Marg.	1756	Jean-Frs Potvin.	
	Jos.	1756	Gen. Séguin.	
6.	Chs	1763	Joste Barbeau.	14
	Marg.	1767	Jos. Barbeau.	
	Lse	1771	Amb. Trudel.	
	Joste	1772	Jacq. Barbeau.	
	Etien.	1777	Marie Pepin.	15
	Jean	1784	Angé. Bédard.	16

1. Père de Sœur S. Laurent, Ursulines de Québec. D. G.

7. Chs 1774 Mad. Bédard.
Frs 1775 Angé. Bédard. 17

8. Chs 1778 Marie Renaud. 18
Chote 1781 Frs Marois.
Marg. 1785 J.-B. Pelletier.
Mad. 1788 Alexis Boivin vf de Thér. Paré.

9. Etien. 1791 Lse Bédard. 19
Mad. 1793 Jos. Martel vf de Ag. Parent.
Chs 1796 Joste Falardeau.
M.-Lse 1800 Jean Petit.
J.-B. 1800 Mad. Alard. 20
Le même 1816 Chote Daigle.
Angé. 1800 J.-B. Duperet.
Marg. [1], en religion S. Laurent.

10. Marie 1776 Pier.-Frs Chartré.
Frs 1783 Jeanne Bédard. 21
Marie 1785 Jacq. Durand.
Marg. 1788 Ant. Normandeau.
M.-Chote 1801 Ls Renaud.

11. Gen. 1793 Frs Bédard.

12. M.-Lse 1785 Jos. Pepin.
Mad. 1790 Ant. Pepin.

13. Jean 1776 Mad. Chartré. 22

14. Joste 1796 Chs Falardeau.

1. Née en 1759 ; entrée chez les Ursulines de Québec comme sœur converse, en 1781 ; déc. en 1796. D. G.

	La même	1803	Jos. Crête vf de Angé Delorme.	
	Jacq.	1801	Ag. Duchenaux.	23
	Marie	1805	Pier. Bernier vf de Chote Duchenaux.	
15.	M.-Lse	1802	J.-B. Drolet.	
	Jos.	1808	Joste Savard.	24
	Marie	1809	Chs Albœuf.	
	Ls	1813	Marie L'Heureux.	25
	Jean	1816	Marie Mercier ve Pier Martin.	26
	Frs	1816	Angé. Mercier.	
	Marg.	1820	Jean L'Hérault.	
16.	Lse	1809	Pier. Leclerc.	
	Jean	1819	Marie Barbeau.	
	Marg.	1820	Jos. Légaré.	
	Frs	1820	Chote Bernier.	
	Jos.	1821	Gen. Barbeau.	
	Ls	1828	Angé. Drouin.	
17.	Frs	1803	Mad. L'Hérault.	
	Marie	1809	Jacq. Duchenaux.	
	J.-B.	1810	Mad. Duchenaux.	28
	Ls	1814	Marie Darveau.	29
	Amb.	1826	Marie Drolet.	30
	Le même	1841	Mad. Martel.	
	Lse	1834	Pier. Estiambre vf de M. Trudel	
18.	M.-Mad.	1817	Pier.-Julien vf de Ag. Fluet.	
19.	Angé.	1816	Frs Martel.	
	Lse	1818	Pier. Estiambre.	
	Etien.	1824	Lse Dion.	31
	Jean	1827	Angé. L'Heureux.	32

Le même 1863 Marg. Bédard ve Etien. Rouillard.

20.	Marie	1822	Thom. Lepire.	
	J.-B.	1836	Joste Bédard.	33
21.	M.-Jeanne	1805	Ls-Frs L'Hérault.	
	La même	1825	Ign. Cliche.	
	Frs	1808	Mad. Cottin.	
	M.-Lse	1810	André Renaud.	
	Marie	1813	Pier. Martin.	
	Ls	1814	M.-Lse Parent.	34
	Le même	1837	Joste Légaré ve Etien. Robitaille.	35
	Ant.	1816	Marie Savard.	36
	Jos.[1]	1820	Eliz. Savard.	
	Thom.	1822	Marie Martel.	
	Chs	1826	Anast. Cooke.	
	Pier.	1828	Isabelle Bédard.	37
22.	Mad.	1802	Guil. Tardif vf de Mad. Savard.	
	Marg.	1803	Ls Savard.	
	Jean	1804	Thér. Renaud.	38
	Joste	1807	Mich. Savard.	
	Félicité	1807	Chs Savard.	
23.	Joste	1826	Jean Savard.	
	Lse	1830	Ls Genest.	
	Ag.	1836	Pier. Chartré.	

1. Peu après son mariage avec Elisabeth Savard, Joseph Falardeau alla se fixer au Cap-Santé, village du Petit-Bois-de-l'Ail, traversé aujourd'hui par le Pacifique. Il est le père du chevalier Antoine-Sébastien Falardeau, peintre de mérite, décédé accidentellement près Florence, Italie, en 1890, et compte encore, au Cap-Santé, plusieurs descendants directs. D. G.

	Jacq.	1839	Marg. Verret.	39
	Ant.	1844	M.-Lse Barbeau.	40
	Etien.	——	Julie Blondeau.	41
24.	Joste	1830	Mich. Parant.	
	Jos.	1837	Hermine Savard.	42
25.	Marie	1842	Frs Barbeau.	
26.	Marie	1838	Ls Auclair.	
	Jean	1851	Joste Dubeau.	43
	Frs-X.	1854	Angé. Falardeau.	44
27.	Esther	1844	J.-B. Barbeau.	
	Justine	1848	Ol. Deschamps.	
	Frs-X.	——	Philom. Gosselin.	45
28.	Joste	1839	Jean Verret.	
	Marie	1841	Ed. Sébastien.	
	La même	1848	Zach. Vincent.	
	Jos.	1841	Emi. Sébastien.	
29.	Jos.-Lévi	1860	Esther Lebel.	
	Louis [1]	——	Luce Samson. . Lévis.	
30.	Amb.	1855	Mad. Pageau.	
	Hilaire	1866	Marie Chartré.	
31.	Etien.	1851	Sophie Verret.	

1. Ancien maître-boulanger de S. Roch, Québec, et père du Fr. Hilarion, des Ecoles Chrétiennes, ainsi que de Etienne, marié au Chateau-Richer, en 1889, à Philomène Letarte, et qui, comme son père, est maître-boulanger à S. Roch. D. G.

	Eliz.	1854	Ant. Létourneau.	
	Laurent.	1858	Philom. Verret.	
32.	Angé.	1854	Frs Falardeau.	
	Jean	1856	Joste Réaume.	46
	Etien.	1857	Marie Duchenaux.	
	Eliz.	1862	Frs Verret.	
	La même	1869	Ferd. Auclair.	
	Frs	1863	Marcelline Savard.	
	Marie	1865	Chs Verret.	
	Jos.	1868	Philom. Bissonnet.	
	Anat,	1870	Jean Nollet.	
33.	Joste	1874	Jos. Dion.	
	Lse	1879	Jos. Estiambre.	
34.	M.-Lse	1841	Frs Genest.	
	Marg.	1843	Jos. Verret.	
	Marie	1849	Abr. Cantin.	
	Eliz.	1857	Ol. Parent.	
35.	Frs-X.	1861	Marie Savard.	
	Pier.	1872	Elise Savard.	
36.	Ant.	1847	Lse Bédard.	47
37.	Eliz.	1856	Jean Savard.	
	Chs	1857	Marg. Lebel.	
	Frs	1858	Marg. Parent.	
	Magloire	1861	Philom. Légaré.	
	Philom.	1864	Jos. Pageau.	
	Pier.	1869	M.-Delima Darveau.	
	Adél.	1872	Jos. Chartré.	

38.	Marie	1832	Mich. Savard.	
	Jean	1835	Marie Martel.	
	Frs	1835	Gen. Fluet.	S. R. Q.
39.	Ant.	1870	Nath. Rochet.	48
	Marie	1873	Dam. Ouellet.	
	Jacq.	1873	Philom. Beaumont.	
40.	Zoé	1865	Frs-X. Martel.	
41.	Nap.	1873	Octavie Giguère.	
	Délima	1874	William Langlais.	
	Domit.	1878	Jos. Boutet.	
42.	Hermine	1862	Magloire Plourde.	
	La même	1868	Edm. Déry.	
	Emi.	1866	Phil. Vincent.	
	Lse	1868	Ed.-Elz. Blanchet.	
	Théoph.	1871	Eliza Vincent.	
	Angé.	1873	Frs-X. Ouellet.	
43.	Marie	1876	Edm. Richard.	
44.	Anath.	1875	Alex. Daigle.	
45.	Geor-Anna	1878	Jules Couture.	
46.	Jean	1880	Marie Lepire.	
47.	Marie	1873	Hon. Paradis.	
48.	Eliza	1902	Albert Garneau	

Jos. —— Lse Breton. 49

49. Joste 1803 Jacq. Chartré.
Marg. 1804 Jos. Pepin.
M.-Lse 1804 Pier. Savard.
Frs 1820 Chote Poulin. 50

50. Henrie. 1845 Ls Bédard.
Frs 1848 Schol. Vaillancourt.
Tharsile 1850 Benoni Bédard.
Nar. 1851 Henrie. Carmichaël. 51
Ls 1852 Marie Couillard=Desprès.
Thér.-Justine 1859 Frs-X. Poulin.

51. Auré. 1874 Eus Lépine.
Chs —— M.-Anne Gauvreau.
Le même 1802 Marg. Darveau.

Frs —— Lse-Adé. Bertrand. 52

52. Ign.-Philéas 1858 Marie Estiambre.

Elie —— Délima Frenette.
Le même 1875 Virg. Paré. S. A. B

J.-B. —— Philom. Berthiaume. S. Foye. 53

53. Amanda 1901 Jos. Hamel.

Jos. —— Joste Fréchet. 54

54. Zephirin 1903 Wilhelmine Boutet. Beaup.

FAUCHER

J.-B. —— Marie Deruisseau. 1

1. Frs 1810 Thér. Langevin. 2

2. Félicité 1835 Frs Bédard.

Ed, 1847 Marg. Martel. 3

3. Frs-X. 1877 M.-Délima Collin. 4

Jos.-Hon. 1883 M.-Sara Allard.

4. M.-Anne 1904 Geor. Gauthier.

FECTEAU

François —— Lse Fontaine. 1

1. Frs 1848 Perpétue Bédard. 2

2. Frs 1872 Elmire Tremblay.
Le même 1883 M.-Léda Tremblay.
" " 1897 Joséphine Langevin.
Joséphine Gaudiose 1886 Raphaël L'Heureux.
1895 Séraphine Berthiaume.

Jos. —— Emi. Rouillard 3

3. Emi. 1865 Ls Durand.

FERLAND

	Phydime	——	Filime Gosselin.	S. P. I. O.	1
2.	Ludévine	1903	Jos. Nolin.	" "	

FERRIER

	M.-Lse	——	Pier. Aubin.
	La même	1856	Ls Duchenaux vf de Marcelline Petit.

FILION

	Frs	——	Eliz. Dufour.		1
1	M.-Frse	1802	Etien. Ranvoyzé.		
	J.-B.	——	Lse Parent.		2
2.	Ol.	1821	Joste Savard.		
	Rosalie	1823	Pier. Savard.		
	Ol.	——	Marg. Doré.	S. Basile	3
3.	Emérance	1877	Jean Magnan.	" "	
	Jos.	——	Marie Lepire.		Tewk.
	Le même	1900	Henrie. Bédard.		

FILIOU

	Jos.	—— Marie Giroux.	1
1.	Pier.	1852 Carol. Fortier.	2
2.	Carol.	1875 Nathan Bédard.	
	Ls	1889 Marcelline Labrecque.	
	Alfred	1901 Alice Paradis.	

FISET

Michel	——	Cath. Ouvrard.
Le même	1802	M..Joste Martel.
Ls	——	Lse Roberge.
Le même	1805	Dor. Trudel.
Jean	——	Cécile Rochet. 1
1. On.	1873	Marie Sansfaçon.

FITZPATRICK

Manachy	——	Marie Layman. 1
1. Thom.	1844	Cath. Wellen.

FLETCHER

	Eliz.	——	Onorell McCarthy.
	La même	1824	Mich. Daigle.

FLEURY

	Samuel	——	Auré. Laurent=Lortie. Beaup.	1
1.	Geor.	1889	M.-Sophie Leclerc.[1]	S. R. Q
	Félix-Domin.	1896	Sara Leclerc.	

FLUET

	Ls	——	Agnès Chevalier.	1
1.	Marie	1745	Jos. Savard.	
	Pier.	——	Gen. Robitaille.	2
2.	Gen.	1835	Frs Falardeau.	S. R. Q. 4
	Ign.	——	Thér. Angers.	3
3.	Téles.	1873	M.-Lse Magnan.	
	Alphonse	——	Sara Curodeau.	S. R. Q. 4
4.	Joseph	1903	Auxilia Hains.	Chrg.

1. Décédée en 1905. D. G.

FONTAINE

Hubert —— Anne Blais. S. P. Sud. 1

1. M.Rosanna 1885 Ls-Nap. Magnan.

FORGUES

Pierre —— Marg. Larochelle. 1

1. Marcelline 1853 Jacq. Pageau.

Alexis —— Adél. Théberge. 2
Le même —— M.-Lse Théberge. 3

2. M.-Marg. 1860 Frs-Ferd. Fortier vf de Marg. Jacob.

3. M.-Lse 1874 Amb. Legaré vf de Marg. Bédard.

Nar. —— Philom. Drolet. S. R. Q. 4

4. Siméon 1891 R.-Délima Roy. Chrg.

FORTIER

J.-B.[1] —— Eliz. Blouin. 1

1. De S. Jean. Ile d'Orléans. D. G.

1.	Frse	1808	Frs Bédard.	
	Frs	——	Cath. Patry.	2
2.	Ls	1810	Mon. Bédard.	3
	Le même	1821	Marie Auclair.	4
	J.-B.	1813	Angé. Beaulieu.	
3.	Ls	1836	Adél. Duprai.	
	Joachlm	1841	M.-Cath. Guilmet.[1]	
	Olivier[2]	1844	Marie Penisson.[3]	
4.	Emi.	1848	Chs Martel.	
	Chs	1852	Sophie Bourret.	5
	Le même	1877	Sophie Pageau.	
5.	Sophie	1872	Jos. Blondeau.	Chrg.
	Emma	1877	Réal Dorion.	"
	Bénoni	1887	Léda Verret.	"
	Jos.[4]	1895	Valéda Demers[5]	Québ.
	Guil.	——	Marg. Terrien.	6
6.	Jud.	1801	Thom. Genest vf de Chote Jacques.	
	Ls	——	M.-Anne Content.	7

1. Sœur de l'abbé Ed. Guilmet né à Beauport en 1830; ordonné en 1856 et décédé en 1885. D. G.

2. Longtemps au service du Séminaire de Québec comme fermier de Maizerets. D. G.

3. Décédée à Charlesbourg en 1899. D. G.

4. Propriétaire du No. cadastral 738, Petit-Village. D. G.

5. Fille de Jos Demers, S. Apollinaire. D. G.

7.	Adèle	1836	Thom. Amiot.	
	Frs	——	Marg. Trudel.	8
8.	Frs-Ferd.	1843	Emi. Guénard.	
	Le même	1851	Marg. Jacob.	
	" "	1860	M.-Marg. Forgues.	9
	Carol.	1852	Pier. Filiou.	
	Ls	1859	Marie Lepire.	10
	Le même	1874	M.-Cécile Letellier.	
	Jos.	1862	Marie Magnan.	11
	Marie	1845	Frs Bourbeau.	
	M. Esther	1846	Alexls Bourbeau.	
9.	M.-Ludivine	1903	Jos. Falardeau.	S. Adolphe.
10.	Carol.	1882	Arthur Gravel.	
11.	Marie	1884	Dam. Lépine.	
	Gab.	——	Arch. Picard.	12
12.	David	1850	Marie Carmichaël.	13
13.	Ls	1877	Adél. Launière.	
	Jos.	——	Lse Lemay.	14
14.	M.-Philom.	1853	Pier. Fournier.	
	Simon	——	Lse Fournier.	15
15.	Frs-X.	1855	Carol. Huot.	

	Jos.	——	Emi. Martineau.	16
16.	Jos.	1869	Marg. Drolet.	
	Pier.-Achille	1872	Joséphine Savard.	

FOURNIER

	Nicolas[1]	1670	Marie Hubert.[2]	Québ.	1
1.	Mich.	1702	Marie Bériau.	Québ.	2
2.	Lse	1725	Frs Leroux.		
	Anne	1728	Ls-Chs Leroux.		
	Pier.	——	Joste Turgeon.		3
3.	Herm.	1853	Carol. Auclair.		
	Jos.	——	Chote Chabot.		4
4.	Frs-X.	1856	Marie Bélanger.		
	Ign.	——	Vict. Bernier.		5
5.	Marg.	1859	Jean Savin.		
	Const.	1862	Ant. Auclair.		

1. Nicolas était fils de Hugues et Jeanne Huguette, de S. Etienne-de-Maran, évêché de La Rochelle. D. T.

2. Marie Hubert, épouse de Nicolas, était fille de Pierre et de Bonne Brie, de S. Sulpice, Paris D. T.

Marg. 1866 Pier. Bédard.
Jean 1870 M.-Audé. Légaré. 6

6. Odélie 1897 Albert Dusseault.
Joséphine 1897 Jér. Beaumont.

Pier. —— Marie Morin. 7

7. Marcelline 1852 Simon Bédard.
Pier. 1853 Philom. Fortier.

Adélard —— Georgia. Pelletier. S. Pamphyle. 8

8. M.-Anne 1895 Lazare Houde.

FRANÇOIS

François[1] 1791 M.-Anne Verret.

FRASER

Urbain-Nar. —— Clarisse-Elisa Gosselin. 1

1. Malcolm-Anselme[2] 1852 Marg. Paradis. Chrg.

1. Sauvage d'origine D G.
2. De S. Roch, Québec. D. G.

FRÉCHET[1]

	Jacques[2]	1706	M.-Frse Sarrazin.[3] Chrg.	1
1.	Marie	1731	J.-B. Tapin. "	
	Angé.	1736	Jean Paquet vf de Mad. Loisel.	
	Jacq.[4]	1737	Jeanne Falardeau. "	2
	Le même	1775	Marie Chalifour ve J. Maillou.	
2.	Marie	1766	Pier. Genest.	
	Pier.	1773	Mad. Bédard ve Jos. Verret.	
	Le même	1775	Thècle Gagnon.	3
	Jos.	— -	Lse Barbeau.	
	Le même	1777	Chote Savard.	4
	Mich.	1777	Gen. Mailloux.	
	Le même	1785	M.-Marg. Duchenaux.	
	Mad.	1777	Ls Mailloux.	
3.	Pier.	1810	Angé. Noël.	
	Le même	1815	Marg. Réaume.	5
	J.-B.	1816	Marie Morin.	6
4.	Chote	1796	J.-B. Moreau.	
	Jos.	1810	Marg. Renaud.	7
	Le même	1827	Marg. Chantal.	

1. C'est Frichet qui est écrit au registre. D. G.

2. Soldat de la Compagnie de M. Dumeny, et fils de Jacques et de Louise Gaye, de la paroisse S. Hilaire, évêché de S. Luçon. D. G.

3. Fille du docteur Nicolas Sarrazin de Charlesbourg. D. G.

4. Apres avoir été meunier au moulin des Mères, il devint meunier au moulin seigneurial de Charlesbourg. Il rimait à ses heures, et on peut lire dans l'opuscule de M. J. Tradelle intitulé « Charlesbourg », une complainte dont il est l'auteur, et datée du 21 Janvier 1747. D. G.

5.	Pier.	1840	Joste Garneau.	8
	Marg.	1843	Ol. Marcot.	
	J.-B.	1846	Julie Garneau.	9
6.	Marie	1834	Vital Garneau.	
	Sophie	1842	Chs Réaume.	
	J.-B.	1846	Marie Genest.	10
	Angé.	1846	Pier. Renaud.	
	Lse	1848	Jos. Renaud.	
	Schol.	1861	Pier. Bourbeau.	
7.	Jos.	1836	Joste Pénisson.	
8.	Philom.	1862	Chs Verret.	
	Pier.	1867	Zoé Genest.	
	Rosalie	1879	Frs Martel.	
9.	Marg.	1873	Jos. Renaud.	
	Esther	1874	Chs Verret.	
10.	Marie	1864	Ed. Cloutier vf de Adél. Auclair.	
	R.-de Lima	1867	Ls Auclair.	
	Ls	1875	Jean Réaume.	
	Eliz.	1876	Pier. L'Heureux.	
	Ign.	——	Jne Renaud.	11
11.	J.-B.	1761	Mad. Merdieu.	
	Jacq.	——	Gen. Savard.	12
12.	André	1790	Marie Dion.	13
13.	Julie	1820	Thom. Renaud.	

FRICOT

	Cyriac	——	Adéline Chouinard.	1
	Hon.	——	Julie Labbé.	2
1.	Anne	1866	Chs Cloutier.	
	M.-Elmire[1]	1853	Pier. Lafrance.	
2.	M.-Félicité	1870	Aug. Girard.	
	Jos.-Ls-Marie	——	Eléon. Bornais.	S. S. Q.
	Le même	1885	Béatrix Girard.	

FROUDS

Gilles[2]	1748	Marie-Joseph Morisseaux.	

GAGNÉ

	Joachim	——	Lse Marcoux.	1
2.	Etien.	1717	Angèle Joly.	2
2.	Jos.	1750	Joste Déry.	3

1. Mère de l'abbé J.-A. Lafrance, curé de S. Martin. D. G.

2. L'acte de son mariage mentionne qu'il est anglais, et que ses parents sont de la Caroline. Etats-Unis. D. G.

3. Etien. 1792 Joste Duchenaux. 4

4. Joste 1812 Mich. Réaume.
Chote 1812 Jos. Réaume.
Jos. 1824 Marie Délorier. 5

Jean 1837 Adél. Lepire. 6
Jacq. 1837 Frse Lepire. 7
Pier. 1837 Marie Réaume. 8
Etien. 1842 Angé. Vaillancourt.

5. Frse 1857 J.-B. Bédard.
Jos. 1862 Martine Réaume.

6. Adél. 1857 Ol. Réaume.
Jean 1857 Angé. Verret. 9
Le même 1874 Marcelline Beaulieu.
Prosper 1869 Joste Pageau. 10
Jos. 1872 Marie Beaulieu.

7. Jacq. 1856 Vict. Réaume.
Angé. 1865 J.-B. Genest vf de Lse Réaume.

8. Marie 1861 Jos. Verret.
Jos. 1867 Audé. Réaume.
Le même 1879 Anna Place ve Ls Réaume.
Robert 1878 Sara Renaud.

9. Célina 1876 Chs Auclair.

10. Edm. 1896 Léda Garneau.

Gab. —— Mad. Duchêne. 11

11. Jos. 1795 Dor. Girard. 12

12. Ls 1823 Marg. Auclair. 13
Jos.-Marie 1826 Suz. Gink.
Félicité 1826 Jos. Leclerc.

13. Jos. 1848 Marie Morel.
Jean 1858 Euphr. Touchet.
Le même 1865 Marie Côté.

GAGNON

Aug. —·— Marie Perron. 1

1. Ephrem 1840 Angèle Jobin.

Pier. —— Christine Thibaut. 2

2. Pier. 1853 Auré. Giroux.

Ol. — — Emi. Fluet. 3

3. Eug. 1873 Geor.-Anna Magnan.

Jos. —— Marie Délorier. 4

4. Félicité 1850 Chs Verret.

Jos. —— Sophie Rinfret. 5

5. Edm. 1873 Victoria Estiambre.

GALLAGHER[1]

	Denis	—— Bridget Kelly.	1
1.	James	1852 Anne Byrne.	

GALERNEAU[2]

	Aug.[3]	—— Angé. Huot.	1
1.	Jacq.	1789 Marg. Beaumont.	2
2.	Jos.-Jacq.	1815 Marg. Bédard.	3
	Le même	1825 Cath. Paradis.	4
	Joste	1816 Jos. Bédard.	
3.	Sophie	1841 J.-B. Villeneuve.	
	Henrie.	1850 J. Martel.	
	Marie	1857 Etien. Lefebvre vf de M. Bélanger	
4.	Jean[4]	1858 Brigitte Bédard.	5
	Geo.-Philéas	1863 Joséphine Bédard.	S. R. Q.

1. Sur le registre on a écrit : Galahac. D. G.

2. Variation : Galarneau.

3. Augustin Galerneau a pour ancêtre Jacques, fils de Pierre et de Isabelle Goujat, de N.-D. de Cogne, évêché de LaRochelle, et marié à Québec en 1665 à Jacqueline Hérou. D. T.

4. Sa terre, quartier du couvent, porte le N° cadastral 365 D. G.

Charles[1] ; né en 1837 ; ordonné en 1862.

L'abbé C. Galarneau

M.-Angélique[2], en religion S. Gertrude.
Odélie[3], en religion, S. Gertrude.
Caroline[4], en religion, S. Geneviève.

---

5. Jos.-Elzéar[5] ; né en 1869 ; ordonné en 1886.

1. D'abord vicaire à S. Joseph, Lévis ; 1863, à l'Islet : 1865, curé de S. Cyrille ; 1882, de S. Pacôme ; 1900 pensionnaire de la Caisse S. Joseph. D. G.

2. Entrée en religion, à l'Hôpital-Général de Québec, en 1856. C'est seulement depuis la mort de sa sœur Odélie qu'elle porte en religion le nom de S. Gertrude. D. G.

3. Sœur converse, à l'Hôpital-Général de Québec, en 1846. Décédée en 1856. D. G.

4. Sœur converse à l'Hôpital-Général de Québec, en 1851 ; puis à l'Hôtel-Dieu du Sacré-Cœur en 1873 ; décédée en 1898. D. G.

5. Vicaire à S. Fréderic ; 1894, curé de S. Paul, Montmagny 1898, de S. Narcisse ; 1898, Directeur de l'orphelinat agricole de S. Damien ; 1900, curé de S. Féréol ; 1905, de S. Cyrille. D. G.

Isaïe [1] ; né en 1872 ordonné en 1898.

L'abbé Isaïe Galerneau

Ls-Geor. 1887 Marie Marois.
J.-Jean 1892 Virg. Leclerc.
M.-Anne 1899 Clovis Renaud.
M.-Adeline [2], en religion, S. Jean de la Croix.
M.-Emma [3], en religion, S. Ursule.

GARANT

Jean —— Angèle Lafrance. 1

1. Angé. 1796 Frs Potvin vf de Marg. Filion.

1. Vicaire à S. Edouard ; 1899, à S. Thomas. D. G.
2. Née en 1859; religieuse à l'Hôtel-Dieu du S. Cœur, en 1886. D. G.
3. Née en 1867 ; religieuse à l'Hôtel-Dieu du S. Cœur en 1888 ; décédée en 1897. D. G.

GARNEAU[1]

	Jean[2]	1698	Lse Huot.	A. G. 1
	Le même	1735	Urs. Martin.	Chrg. 2
1.	Mad.	1725	Etien. Bédard.	
	Marg.	1727	Jos. Touchet.	
	Eliz.	1731	Chs Renaud.	
	Lse	1732	Pier. Bedard vf de Marg. Parent -	
	J.-B.[3]	1736	Eliz. Renaud.	3
2.	Chote	1751	Pier. Verret.	
	Mad.	1762	J.-B. Dorval.	
	Jne	1769	Pier. Barbeau vf de Joste Liret.	
3.	Jne	1768	Germ. Auclair.	
	Angé.	1769	Etien. Auclair.	
	J.-B.	1769	Cath. Auclair.	4

1. Variation : Garnaud.

2. Fils de Louis marié à Québec en 1663 à Marie Mazoué. D. T. Louis, premier ancêtre canadien de toutes les familles Garneau, était fils de Pierre et de Jeanne Barault, de la Grimaudière, diocèse de Poitiers, dit le registre paroissial de N.-D. de Québec, et résidait à L'Ange-Gardien. Jean né à L'Ange-Gardien, vint se fixer à Charlesbourg sur une terre du village S. Bonaventure. C'est là la maison paternelle des ancêtres de Charles Garneau, ancien protonotaire de Chicoutimi et ancien sergent d'armes de l'Assemblée législative de Québec.

D'après M. Sulte, Frs frère de Jean, épousa à L'Ange-Gardien, en 1689, Lse Carreau ; Frs, fils de Frs, y épousa, en 1718, Marie Quentin, puis il alla se fixer à S. Augustin ; Jacques fils de Frs se maria à Québec, en 1751, avec M. Charlotte de la Rue, veuve Antoine Delisle ; Jacques fils de Jacques, maria en 1776 Gen. Laisne-Laliberté ; F.-X. fils de Jacques, marié en 1808, à Gertrude Amiot-Villeneuve ; F.-X. notre historien national, né à Québec en 1809, et décédé en 1866. D. G.

3. Père de Sœur S. Ursule, Hôpital-Général de Québec. D. G.

Chs	1772	Joste Bédard.	5
Le même	1816	Joste Jobin ve Mich. Huppé.	
Ag.	1776	Jacq. Duchenaux.	
Lse	1778	Simon Merieu.	

M.-Eliz. [1], en religion, S. Ursule.

---

4. Cath.	1797	Ign. Provençal.	
La même	1827	Ign. Cliche vf de Jne Falardeau.	

---

5. Angé.	1802	J.-B. Huppé.	
Joste	1805	Mich. Huppé.	

Ls	——	Joste Falardeau.	6

---

6. Mad.	1796	Jos. Auclair.	
Marg.	1798	Chs Verret.	
Pier.	1800	M.-Angé. Paquet.	7
Chs	1802	M.-Anne Tardif.	8

---

7. Pier.	1825	Marie Légaré.	9
Aug.	1833	Marie Julien.	
Le même	1838	Marie Paquet.	
" "	1849	Angé. Lafond.	
Vital	1834	Marie Fréchet.	10
Marg.	1836	Jean Genest.	
Lse	1838	Pier. Auclair.	
Joste	1840	Pier. Fréchet.	
Schol.	1843	Jos. Genest.	
J.-B.	1845	Lse Paquet.	11
Jacq.	1849	Emi. Julien.	12

---

1. Née en 1738 ; entrée à l'Hôpital-Général de Québec comme sœur converse en 1757 ; décédée en 1787. D. G.

8. Rose 1827 Pier. Délorier.
Joste 1828 Jacq. Lebel.
J.-B. 1831 Joste Verret.
Le même 1868 M.-Chote Bédard.
Jos. —— Amable Cloutier. 13

9. Julie 1846 J.-B. Fréchet.
Eliz. 1853 Jacq. Genest.
Pier. 1857 Esther Pageau.
Lse 1859 Chs Groslouis.

10. Marie 1862 Jérôme Cloutier.
Marcelline 1864 Jos. Auclair.
Pier. 1867 R.-de Lima Cloutier.
Jacq. 1869 Marg. Marcot.
Ferd. 1877 Carol. Auclair.
Elise 1880 Naz. Pageau.

11. Lse 1874 Pier. Légaré.
Ls 1875 Esther Lafrance. 14
Le même 1898 Délima Chavanel.
Geor. 1877 Marie Martel.
Pier. 1878 Célina Pichet. 15
Jos. 1882 Marie Duchesneaux.
Le même 1891 Adèle Guénard ve J.-B. Genesse.

12. Emi. 1875 Ls Chamberland.
Jacq. 1878 Lse Verret.

13. Philom. 1867 Jean Alawin.
Emi, 1868 J.-B. Savard.

Ls —— Marie Verret. 16
Le même 1808 Marie Bédard, 17

14. Léda 1896 Edm. Gagné.
Cléoph. 1901 Antonia Leclerc.

15. Albert 1902 Eliza Falardeau.

16. Angé. 1828 Jean Légaré vf de Cath. Alain.

17. J.-B. 1833 Marie Bergevin.
Lse 1838 J.-B. Linteau.
Frs 1844 Luce Liret. 18
Jos. 1848 Lse Liret.

18. Marie 1872 Jos. Daigle.
Arthé. 1873 Amb. Daigle.

Firmin —— Gilles Eliz. Bernard. 19

19. Lse 1873 Ed. Jobin vf de Philom. Pagé.

Louis —— Joséphine Dussault. S. S. Q. 20

20. Adéline 1890 Jos. Paradis.

GAUDY

Jacques —— Marg. Bolteur. 1

1. Nicol 1834 Cath. McCarthy.

GAUTEREAU[1]

Chs[2] 1665 Frse Cousin. Chrg.

GAUTHIER[1]=BERNARD

Antoine —— Christine Jobin. 1

1. Magloire 1833 Lse Paquet.

Jean —— Marg. Dupont. 2

2. Piér. 1867 Adèle Bédard. 3

1. Variation : Goutreau, Gottereau.

2. Fils de François et de Marie... Sép. en déc. 1704, à Charlesbourg. D. T.

C'est chez lui que pensionnait M. Doucet, missionnaire de Charlesbourg, comme le démontre la note suivante, que nous devons à la bienveillance de M. l'abbé A. E. Gosselin, du Séminaire de Québec :

Dans les comptes du Séminaire, on voit que le missionnaire de Charlesbourg pensionnait chez Charles Gautereau. Ainsi, à la page du dit Chs. Gautereau, débiteur, on lit : Pour la pension du missionnaire qui dessert la cure de Charlesbourg, et échue à la Toussaint dernier, 100 fr. par an. Signé Vallet.

En septembre 1691, le procureur écrit : Payé à Charles Gautereau pour le reste de la pension de M. Doucet, 21 fr. 16

C'est probablement à cette date que M. Doucet a commencé de résider dans le presbytère qu'il venait de construire, car les comptes du Séminaire ne parlent plus de pension chez Gautereau, mais de vivres fournies par le Séminaire. En 1693, M. Doucet fut nommé curé inamovible et vécut à ses dépens. Il est plus que probable que les missionnaires antérieurs à M. Doucet pensionnaient également chez le même Gautereau. D. G.

3. Variation : Gautier.

Marg. 1867 Mich. Collin.

3. Ferd. 1900 Mary Day.
Marie 1887 Gaudiose Collin.
Siméon 1903 Mary Poulin. Chrg.
Geor. 1904 M.-Anne Faucher.

Mich. —— Célina Girard. S. Colomb. 4

4. Mich. 1882 M.-Adéline Bédard.

GAUVIN

Romain[1] 1750 Angèle Drolet. A. Lor. 1

1. Mich. 1791 Mad. L'Heureux.
Le même 1806 Mad. Darveau.

Mich. —— Lse Voyer. 2

2. Mich. 1842 Mad. Trudel.

Ls —— Anne Wright. 3

3. Denys 1856 Anast. Daigle.

1. Fils de Etienne et de M-Jeanne Fiset ; petit-fils de Jean Gauvin et Anne Magnan, mariés à Québec en 1665 ; arrière petit-fils de Louis et de Anne de L'Epine, de Croixchapeau, évêché de LaRochelle. D. T.

GAUVREAU

Félix —— Nancy Auger. S. J. B. Q. 1

1. Ls[1] 1875 R.-Délima Hoffman. S. Frédéric.

GÉLY

Noël —— Marie Racette. 1

1. Chs 1791 Mad. Dubeau. 2

2. Mad. 1824 Mich. Rochet.
Lse 1836 Chs Pageau.

GENDREAU

Julien —— Marg. Leclerc. 1

1. Gert. 1786 Laurent-Thom. Bédard.
Marie 1791 Jos. Langlois.
La même 1807 Jean Roy vf de M. Alard.

GENDRON

Frs —— Joste Laberge. 1

1. Médecin pratiquant à Charlesbourg. D. G.

1. Frs 1805 Suz. Sioui.

GENEST[1]

Giraud —— Marie La Coste. 1

2. André[2] 1730 Anne Regneault. Chrg. 2
Le même 1774 Ag. Boismé ve Pier. Parent.

2. André 1752 Joste Chalifour. 3
Ls 1759 Angé. Dion. 4
Chs 1761 Jne Chalifour. 5
M.-Anne 1763 Jacq. Durand.
André 1766 Marg. Bédard. 6
Pier. 1766 Marie Fréchet. 7
Thom. 1770 Chote Jacques. 8
Le même 1801 Jud. Fortier. 9

3. Joste 1778 Jos. Verret.
Jud. 1779 Pier. Martel.
Euphr. 1780 Pier. Verret,
Marg. 1783 Godfroy Bergevin.

1. Ce nom de famille est orthographié comme suit dans l'acte de mariage d'André : « Geneste. » D. G.

2. Les parents d'André résidaient sur la paroisse Saint-Etienne, ville de Toulouse, Languedoc. Il déserta la maison paternelle à l'âge de 15 ans, et émigra au Canada. Protégé par les Jésuites, il devint notaire royal et pratiqua sa profession près de 50 ans. C'est lui qui a préparé le Terrier du fief S. Gabriel. André Genest est le premier ancêtre canadien des Genest de Charlesbourg et de Saint-Ambroise. Il habitait sur le village Saint-Martin, Saint-Ambroise. D. G.

4.	J.-B.	1797	Angé Cloutier.	10
5.	Jeanne	1791	Chs Savard.	
6.	André	1793	Gen. Chamberland.	
7.	Anne	1792	J.-B. Dorion vf de Lse Bédard.	
	La même	1797	J.-B. Dubeau.	
	Ls	1796	Mad. Cliche.	11
	Pier.	1796	M.-Lse Verret.	12
	Lse	1814	Jean Noël vf de Joste Pichet.	
8.	Marie	1792	Frs Martel.	
	Chote	1792	Frs Bédard.	
	M.-Anne	1796	Jos.-Thom. Bédard.	
	Jacq.	1802	Mad. Dubeau ve Chs Géli.	
	Le même	1818	Joste Renaud.	13
	Ag.	1806	Pier. Petit.	
	Angé.	1818	Pier. Pageau vf de Mad. Bergevin.	
	La même	1832	Chs Albœuf.	
	Lse	1819	J.-B. Daigle.	
	Frs	— —	Marg. Boivin.	14
	Le même	1823	Marg. Bédard.	
9.	Jud.	1823	Ls Renaud.	
	Angèle	1825	Ls Lebel.	
	Pier.	1830	Marg. Bédard.	
	J.-B.	1836	Gen. Verret.	15
	Le même	1863	Chote Drolet.	
10.	Angé.	1823	Ls Durand.	
	Ls	1827	Joste Pepin.	

	Thér.	1839	Gab. Jobin.	
11.	Eliz.	1819	David Deschamps.	
	Marie	1827	Jean Petit.	
	Angé.	1829	Etien. Bernier.	
	Ls	1830	Lse Falardeau.	16
12.	Marie	1817	Jos. Pepin.	
13.	Jacq.	——	Chote Cloutier.	17
14.	Frs	1841	M.-Lse Falardeau.	18
	Le même	1859	Marie Duchenaux.	
	Jos.	1848	Joséphine Proteau.	19
15.	Jean	1862	Lse Réaume.	
	Le même	1865	Angé. Gagné.	
	" "	1878	Anast. Bédard.	
16.	Ls	1863	Zoé Albœuf.	
17.	Marie	1868	Ls Durand.	
	Jos.	1879	Nath. Durand.	
18.	Lse	1859	Frs Chantal.	
	Norbert	1870	Marie Savard.	
	Frs	1872	Délima Savard.	
19.	Joséphine	1872	Grégoire Leclerc.	
	Elmire	1877	J.-B. Vésina.	
	Jos.	1878	Anne Beaulieu.	
	Ls	——	Ag. Robitaille.	20

20.	Chs	1802	Joste Petitclair.	21
21.	Henri	1848	Joste Estiambre.	
	Geor.	1853	Lse Savard.	
	Frs	——	Cath. Réaume.	22
22.	Chote	1802	Jacq. Auclair.	
	Lse	1808	Jos. Lafond.	
	Pier.	1827	Angé. Barbeau.	
	Jean	— —	Julie Réaume.	23
23.	Jean	1836	Marg. Garneau.	24
	Jos.	1843	Schol. Garneau.	25
	Marie	1845	J.-B. Fréchet.	
	Jacq.	1853	Eliz. Garneau.	
	Pier.	1865	Marie Renaud.	
24.	Jean	1860	Philom. Pageau.	
	Marie	1860	Etien. Légaré.	
	Jos.	1865	Audé. Pageau.	
	Zoé	1867	Pier. Fréchet.	
	Lse	1873	Pier.-Jos. Lafond.	
25.	Marie	1864	Frs Beaulieu vf de M. Breton.	
	Marcelline	1873	Jos. Terrien.	
	Obéline	1877	Jean de Gonzague vf de Victoria Sioui.	
	Mad.	— —	Etien. Petit.	
	La même	1849	Aug. Picard vf de Olivette Otisse.	

Ls —— Marie Beaupré, 26

26. Ls 1854 M.-Marcelline Bédard.

Jacq. —— Domit. Mercier. 27

27. Henri 1874 R.-de Lima S. Pierre.

GEORGE

George [1] 1802 Marie Barbeau.

GERMAIN

Frs —— M.-Anne Silvestre. 1

1. Marie 1835 Frs Groslouis.

Mich. —— Joste Marcot. 2

2. Isid. 1843 Schol. Dugal.

1. Nom de famille inconnu.

	Jacques [1]	1700	Mad. Dassylva.	Québ.	1
	Jacques	1704	Lse Vandandèque.	Beaup.	2
1.	Thér.	1722	Jacq. Bédard.		
	Angé.	1725	Thom. Morin.		
	Eliz.	1728	Ls Falardeau.		
	Mad.	1729	Thom. Pageau.		
2.	Lse	1743	Pier. Labadie.		
	Ant.	——	Angé. Bruisseau.		3
3.	Jean	1850	Angé. Réaume.		
	Chs	1852	Mad. Réaume.		4
4.	Chs	1878	Marcelline Réaume.		
	Chs	——	Lucie Pelletier.		5
5.	Lse	1870	Jean Légaré.		

1. Jacques était fils de Réné, marié à Québec en 1669, petit-fils de Martin et de Perrette Aucillon, de Saint-Vincent, évêché de La Rochelle. D. T. D'après le Dictionnaire Tanguay, Réné a eu deux fils du nom de Jacques, qui ont fait souche tous deux.

D'après l'abbé Beaumont, Réné n'a eu qu'un fils du nom de Jacques, qui s'est marié deux fois. Cependant dans l'acte du mariage de Jacques et de Louise Vandadaique, Jacques est mentionné comme fils de Réné, et non comme veuf de Mad. Dassylva. C'est pourquoi le ictionnaire Tanguay nous semble avoir raison. D. G.

GIASSON

Marcel —— Flore Boucher. S. J. Port-Joli. 1

1. Frs-Nap. 1882 M.-Alphe. Delage.

GIGNAC

Augustin —— Flavie S. Germain. 1

1. Ls 1864 M.-Delph. Pepin.

Jos. —— Adél. S. Amand. 2

2. Jos. 1867 Adéline Cardinal.
Octavie 1873 Nap. Falardeau.

GIGUÈRE

Ign. —— Julienne Lachance. 1

1. Réné 1852 Thér. Savard.

Edouard —— Elise Dion. 2

2. Jos. 1874 Marie Savard.

GILBERT

	Jos.	——	Marie Marcot.	1
1.	Thom.	1848	Lse Bernard.	
	Jean	——	Joste Girard.	2
2.	Godfroy	1857	Rosalie Légaré.	

GILLEGEAU

	Pierre	——	Frse Boucher.	1
1.	Jacq.-Paul	1776	Marg. Bergevin.	

GINGRAS

	Chs	——	Marg. Grenier.	
	Le même	1827	Marg. Savard.	1
1.	Marcelline	1852	Pier. Albœuf.	
	La même	1862	Etien. L'Heureux.	
	Dam.	——	Delph. Trudel. S. S. Q.	2
2.	Geor.-Dam.	1900	M.-Julia Paquet.	

GINK[1]

	Nicolas	——	Suzanne Couture.	1
1.	Nicol.	1815	Thér. Auclair.	
	Marg.	1817	Jean Auclair.	
	Suz.	1826	Jos.-Marie Gagné.	
	Chs	1828	Gert. Beaulieu.	2
2.	Gert.	1855	Frs-X. Trudel.	

GERAULT=BRINDAMOUR

	Antoine	——	Théotiste Lacombe.	1
1.	Nar.	1854	Emi. Déry.	

GIROUX

	Toussaint[2]	1654	Marie Godard.	Québ.	1
	Le même	1686	Thér. Leblanc.	Beaup.	
1.	Raph.	1681	Mad. Vachon.	"	2
	Mich.	1683	Thér. Provot.	"	3
	Toussaint	1690	Thér. Dauphin.	"	4
	Jean	1707	M.-Chote Grenier.	Batiscan.	5

1. Variation : Ginque.
2. Sép. à Beauport en 1717. D. T.

2.	Raph.	1716	Marie Mailloux.	6
3.	Ls	1705	Angé. Grenier.	7
	Noël	1707	Frse Galien.	8
4.	Vincent	1731	Angé. Boutet.	9
5.	Jos.	1731	Gen. Toupin.	10
6.	Raph.	1757	Marie Gauvin.	
	Le même	1764	Jne Renaud.	11
7.	Jean	1758	Frse Vésina.	12
8.	Noël	1731	Marie Rodrigue.	13
9.	Vincent	1763	Félicité Magnan.	14
10.	Jos.	1754	Cath.-Pélagie Parent.	15
11.	Raph.	——	Joste Audy.	16
	Marg.	1794	André Dorion.	
	Pier.	1795	Ag. Paquet.	17
	Gen.	1797	Jean Magnan.	
	Henri	1797	Frse Alain ve Germ. Paradis.	18
	Mich.	1809	Anne Pageau.	
	Le même	1817	Thér.-Félicité Paradis.	19
	Jne	1809	Jos. Lefebvre vf de M. Bédard.	
12.	Jean	1793	M.-Marg. Garneau.	20
13.	Noël	1763	Jne Tardif.	21

14.	J.-B.	1793	Angé. Bardi.	22
15.	Jos.	1781	Angé. Maheu.	23
16.	Joste	1801	Jean Drouin.	
	La même	1825	Etien. Audy vf de Marg. Pepin.	
17.	Jos.	1820	Joste Pepin.	
	Ag.	1826	Prisque Magnan.	
	Henri	1828	Julie Gagné.	
	Jne	1828	Pier. Rainville.	
	Raph.	1829	Brig. Déry.	24
	M.-Jne	1830	Etien. Pepin.	
	Jean	1830	Angé. Magnan.	25
	Pier.-Ls	1837	Chote Drouin.	26
	André	——	Sophie Bourret.	27
18.	Joste	1825	J.-B. Bourret.	
	Angé.	1827	Domin. L'Horti.	
	Henry [1]	1827	Thér. Audy.	28
	Ag.	1828	Mich. Huot [2].	
19.	M.-Maxime	1842	Jos. Bourret.	
20.	Lse	1826	Thom. Bédard.	
21.	Frs	1793	Angé. Toupin.	29
22.	Ant.	1827	Marg. Pepin.	30

1. Père de l'abbé Guillaume Giroux. D. G.
2. Cultivateur de l'Ange-Gardien. D. G.

23.	Jos.	1812	Rosalie Grenier.	31
24.	Auré.	1852	Pier. Gagnon.	
	Raph.	1860	Marie Leclerc.	
	Brig.	1862	Ant. Bédard.	
25.	M.-Angé.	1851	Pier. Trudel.	
	Jean	1862	Henrie. Leclerc.	32
	Félix	1864	Marie Chartré.	33
26.	Jos.-Cyr.	1867	M.-Eugénie de Tonancour.	
27.	Sophie	1865	Félix Roy.	
	M.-Lse	1869	Stan. Bédard.	
28.	Félix	——	Adél. Boucher.	
	Hon.	1852	Lucie Giroux.	
	Le même	1864	Julie Boulet.	
	Frs.-X. [1]	1853	Audé. Bédard[2].	34
	M.-Marcelline	1855	Nar. Légaré.	
	Henri	1858	Auré. Laberge.	
	Hilaire	1862	Flavie Proteau.	
	J.-B.	1868	Virg. L'Horti.	
	Guillaume [3], né en 1845 ; ordonné en 1870.			
29.	Frs-X.	1820	Lse Laberge.	35

1. Propriétaire de l'emplacement sur lequel était bâtie la chapelle de Notre-Dame-des-Neiges, à l'usage des Hurons pendant le temps qu'ils ont séjourné à Bourg-Royal. D. G.

2. Décédée subitement en 1904. D. G.

3. Curé de Saint-Ambroise de 1880 à 1904, après y avoir fait un vicariat de dix ans. D. G.

30.	M.-Zoé	1850	Flav.-Théod. Moffet.	Chrg.
	La même	——	Pier. Légaré vf de Eulalie Renaud.	
31.	Jos.	1841	Angé. Rainville.	
	Le même	1844	Eliz. Boutet.	
32.	Alfred	1889	Julie Vaillancourt.	Chrg.
	Emi.	1890	Théoph. Trudel.	"
	Arthur [1]	1903	Alice Morin [2].	
33.	M.-Delph.	1889	J.-B. Bédard.	
	M.-Mathi.	1904	Le même	
	Delph.	1898	Victor Pepin vf de M.-Auré. Légaré.	
	Nathan	1899	Cath. Johnston.	
	Hon.	——	M. Malvina Gignac.	S. S. Q.
	Le même	1890	M.-Delph. Pepin ve Ls Gignac.	
34.	Frs X.	1885	M.-Julie-Delvina Huot.	A. G.
	Nar.-Aza	1891	M.-Clara-Odile Dorion.	Chrg.
	M.-Thé.-Odé.	1892	Chs-Théod. Parent.	
35.	Frs-X.	1845	Marg. Guilbaut.	
	Pierre	——	Marg. L'Heureux.	36
36.	Marg.	1850	Jos. Pageau.	
	Pier.	1894	Séraphine Bédard.	
	Delph.	1893	Alexis Leclerc.	

1. Reçu médecin en 1898. Il exerce sa profession à Saint-Albert, province d'Alberta, Nord-Ouest. D. G.

2. Née au Cap Saint-Ignace. D. G.

GODBOUT

André —— Gen. Bonneau. 1

1. Frs 1806 Marie Pepin.

Pierre —— Cécile Gosselin. 2

2. Pier.-Bellarmin 1853 Anast. Savard.

GODFROY DE LINCTOT

J.-B.[1] de Linctôt 1636 Marie Leneuf. Québec. 1

1. Ls-Godfroy 1663 Marg. Seigneuret[2]. 2

2. Réné-Godfroy[3] 1693 Marg. Arnaud. 3

3. Ls-J.-Godfroy 1749 Lse Carrerot[4]. 4

4. C.-Ant.-Godfroy 1785 Reine Frémont[5]. Québ. 5

5. Pier.-Godfroy 1817 Marg. Drolet. 6

1. Fils de Pierre et de Pirette Cavalier de Linctot, Caux, Normandie.

2. Tante de M. Leboullenger, deuxième curé de Charlesbourg. D. G.

3. Sieur de Tonnancour, en 1691. Conseiller du roi et Lieutenant général. D. T.

4. Créole. D. G.

5. Sœur du Dr Frémont, Québec. D. G.

6.	Pier.-Godfroy[1]	1841	Marg. Lafontaine[2].	7
	Esther	1864	J.-B. Réaume.	
7.	Héloïse	1868	Jos. Trudelle[3].	S. R. Q.

GODIN[4]

	J.-B.	——	Gen. Papillon.	1
1.	Alexis	1846	Lse Pepin.	
	Louis	——	Adél. Duchenaux.	2
2.	Ls	1872	Cath. Langlais.	
	Nath.	1875	Elie Guérin.	

GOMOND[5]

	Frs	——	Joste Morin.	1
1.	Julie	1832	J.-B. Savard.	

1. Il était notaire. D. G.
2. Décédée et inhumée à Charlesbourg en 1864. D. G.
3. Assistant bibliothécaire au parlement de Quebec. Nous lui devons une foule de renseignements sur Charlesbourg. D. G.
4. Variation : Gaudin.
5. Variations : Gaumond-Gaumont.

GONTHIER [1]

	Pierre	——	Angé. Terrien.	1
1.	Angé.	1847	Jacq. Martel vf de Anne Lefebvre.	

GOSSELIN

	Gabriel [2]	1653	Frse Lelièvre [3]. Québ.	1
1.	Ignace	1683	M.-Anne Ratté. S. Pier. I.-O.	2
2.	Antoine	1726	Marg. Crépeau. S. Lau. I.-O.	3
3.	Amable	1765	Isabelle Maranda. S. Lau. I.-O.	4
4.	Frs	1799	Cath. Beaudoin. S. Frs I.-O.	5
	Le même	1823	Cath. Hebert. " "	
5.	Joseph [4]	1836	Soulanges Lapierre. S. Lau. I.-O.	6

1. Variation : Gontier.

2. Né et baptisé à Combray, Calvados, Normandie, et fils de Nicolas et de Marguerite Dubreal. Souche unique de toutes les familles Gosselin. D. G.

3. Fille de Christophe et de Georgette Clément, de Nancy, Lorraine, D. G.

4. Père de l'abbé D. Gosselin, curé de Charlesbourg. D. G.

6. Frs-Régis[1] 1864 Mary-Anne-Nath. O'Neil.
Chicoutimi. 7

7. M.-Mathilde-Eliza 1901 J.-Arthur Bédard. Chrg.

Jos. —— Marcelline Leblanc. 8

8. Jos. 1878 Rosalie Chamberland.

Jos. —— M.-Céleste Tanguay. S. Hén. 9

9. Philom. 1892 Abr. Bédard.
La même 1894 J.-B. Lépine vf de Sara Renaud.

Célina —— Honoré Gagnon.
La même 1871 Aug. Tanguay, vf de Malvina Maufet.

GOULET

Frs —— Emi. Côté. 1

1. On. 1878 Marie Savard.

GOUPILLE

Louis —— Félicité Ouellet. 1

1. Philom. 1865 Ferd. Labrecque.

1. Ancien protonotaire de la Cour Supérieure du district de Chicoutimi. D. G.

GOURDEAU

Eugène —— Carol. Noël. S. Pier. I.-O.
Le même 1866 Clémentine Picard. S. Amb.

GRAND

Pierre —— Angé. Denis=Brunet. 1

1. Sara 1831 Jacq. Auld.

GRANDMAISON

J. B. —— Mad. Dastou. 1

1. J.-B. 1813 Félicité Paquet.

GRAVEL

Joseph —— Cécile Fournier. 1

1. Ls 1863 Marie Daigle.

Jos. —— Dina Plante. S. R. Q. 2

2. Arthur 1882 Carol. Fortier.

GRAW

Nicol.	——	Marg. Montminy.	
Le même	1827	Arch. Terrien.	
Chs	——	Césarine Crépin.	
Le même	1853	Julie Daigle.	

GRENIER[1]

	Chs[2]	1691	Jne-Angé. Maheu.	A.-G.	1
1	Pier.	1714	Mad. Tessier.	Beaup.	2
	Chs	1727	Mad. Tardif.		3
2.	Jean	1752	Jne Vachon.	Beaup.	4
	Chs	1756	Marg. Giroux.	"	5
3.	Pier.	1772	Gen. Morin.		6
	J.-B.	1777	Rose Rousseau.		7
4.	Jean	1782	Joste Laurent.		8
	Pier.	1785	Lse Binet.		9
5.	Pier.	1803	Lse Isoir.		10
6.	Chs	1798	Marie Bédard.		11
7.	Pier.	1804	Jud. Foucher.		12

1. Variation : Garnier.
2. Fils de Chs, marié en 1666 à M.-Lse Vézina. D. T.

8.	Jos.	1816 M.-Angé. Parent.	13
	Jérôme	1822 Rosalie Vallée.	14
9.	Rémi[1]	1813 Adélaïde Rocheleau.	15
10.	Pier.	1833 M.-Lse Laplante.	16
11.	Chs	1882 Marg. Impleman.	
12.	Mich.	1827 M.-Lse Veilleux.	17
13.	Elie	1850 Nath. Villeneuve.	
14.	Polycarpe	1850 Tharsile Villeneuve.	18
15.	Clément-Théod.	1858 Audé. Audy.	
16.	Louis	1874 M.-Angé. Bédard.	
17.	Henrie.	1866 J.-B. Linteau.	
	Apolline	1870 Frs Barbeau.	
18.	Alph.	1876 M.-Maxime Bourret.	

GRIFFARD

	Antoine	—— M.-Anne Tanguay.	1

1. Père de l'abbé L.-H. Grenier, né à Beauport en 1818, ordonné à Québec en 1843 ; vicaire à S. Michel et à Québec ; 1846, curé de S. Elzéar et décédé en 1890. Il était aussi le père du Dr Grenier, décédé à l'île Verte. D. G.

1. Ant. 1827 Angé. Verret. 2

2. Hélène 1867 Ol. Duchenaux vf de Marcelline Papillon.

GRIFFIN

Eliz. 1827 Onon Sullivan.

GRONDIN

Jos. 1841 M.-Anne Flynn. S. R. Q. 1
Le même 1882 Bridget McGinnis ve W. Sheppard

1. M.-Anne-Julie 1873 Chs-Eus. Duhaut.
Jos.-Ed.[1] 1884 M.-Julie Lemoine. S. J. B. Q.

GROSLOUIS

Frs —— M.-Anne Verret. 1

1. Urs. 1820 Laurent Rodride≠Picard.
J.-B. 1824 Mon. Picard.
Le même 1849 Anne Desroches. 2

1. Reçu médecin en 1872, et pratique à Charlesbourg depuis cette époque. D. G.

	Pier.	1825	Théotiste Daigle.	3
2.	J.-B.	1870	Marie Sioui.	
	Béatrix	1873	Etien. Rouillard.	
	Urs.	1879	Jos.-Gaudiose Bergeron.	
3.	Schol.	1837	Julien Leblanc vf de Eliz. Pigeon.	
	Chs	1859	M.-Lse Garneau.	
	Le même	1872	Domit. Cardinal.	
	Adéline	1861	Thom. Groslouis.	
	Frs	——	Chote Zacharie.	4
4.	Frs	1835	Marie Germain.	5
	Chote	1835	Simon Romain.	
	Chs	1846	Hermine Lamotte.	6
	Virg.	1854	Clément Sioui.	
	Isaïe	1858	Vict. Montagnais.	
5.	Frs	1860	Rosalie Picard.	
	Théodora	1872	Thom. Dumond.	
	Canute	1877	Ls Olary.	
6.	Hermine	1872	Héli Sioui.	
	Eléon.	1877	Raphaël Dumond.	
	Ls	——	Mon. Renaud.	7
7.	Etien.	1849	M.-Lenzy≠Robige.	8
8.	Etien.	1872	Marie Sébastien.	

Frs —— Christine Vincent 9

9. Célina 1868 Noé Sioui.

Mon. 1868 Ls Vincent.

GUENET

J.-B. —— Thérèse Leclerc. 1

1. Pier. 1837 Marie Proteau. Chrg.

GUÉRARD

Louis —— Cécile Lachance. S. Frs. I.-O. 1

1. Jos. 1896 Amélie Tanguay.

Ursule[1] 1867 F. X. Villeneuve. S. Pier. I.-O.

GUÉRIN

Chs —— Agathe de Villères. 1

1. Elie 1875 Nath. Jodin.

1. Native de S. Laurent, I. O., et tante du Dr Guérard, Québec. D. G.

GUILBAULT [1]

	Pierre [2]	1667	Lse Sénécal. Québ.	I
	Le même	1697	Frse Leblanc. Chrg.	
1.	Marie	1688	Frs Dubois. "	
	Jos.-Ol. [3]	1694	Anne Pageau. "	2
	Le même	1706	Chote Dubeau. "	3.
	" "	1754	Rose Crépeau. "	
	Etien.	1799	Frse Roy. "	4
2.	Marg.	1717	Jean Maranda. "	
3.	J.-B.	1732	Dor. Racine.	
	Joste	1740	Etien. Decouet=Picard.	
	Pier.	1740	Chote Villeneuve.	5
	Anne	1748	Frs Noiseux.	
4.	Chs	1735	Barbe Toupin.	
5.	Marie	1768	Pier. Dehou.	
	Pier.	1776	Jud. Fédard.	6
	Cath.	1776	Ls-Germ. Magnan.	
	Joste	1777	Ls Chevalier.	
6.	Pélagie	1802	Frs L'Horti.	
	Jud.	1808	J.-B. Boily.	
	Aug.	1814	Urs. Alard.	7
	Pier.	——	Brig. Maranda.	8

1. Variations : Guilbos—Guilbo Guilbaut.

2. Pierre était fils de François et de Marie Pignon, de S. Barthélémy, de LaRochelle. D. T.

Il compte encore des descendants directs à Charlesbourg. D. G.

3. Sa terre, No cadastral 371, quartier du couvent, appartient aujourd'hui à M. Ls Cloutier. D. G.

7.	M.-Urs.	1850	Chs Bédard.	
	M.-Carol.	1857	J.-B. Drouin.	
	M. Marcelline	1861	Jos. Chalifour.	
	Pier.	1864	Justine Vézina.	
	Jean [1]	1865	Eulalie Giroux.	9
	Jér.	1874	M.-Clarisse Bédard.	10
8.	Brig.	1833	Pier. Man.	
	La même	1852	Casimir Simard vf de Lse Pleau.	
	Marg.	1845	F.-X. Giroux.	
	Pier.	1846	Eléon. Giroux.	11
	Rose	1847	J.-B. Blondain.	
	Eléon	1855	Mich. Vaillancourt.	
9.	Chs-Alph. [2]	1900	M.-Joséphine Renault.	
	M. Clarisse	1905	Alph. Clavet.	
10.	Delvina	1904	Alfred Daigle.	Chrg.
11.	Pier.	1868	Belz. Chavanel.	
	Arthé.	1872	Léon Bédard.	
	Jos.	1887	Marie Pageau.	
	Malvina	1875	Elz. Estiambre.	
	Hon.	1881	Belz. Poulin.	

GUILLOT

	J.-B.	——	M.-Ag. Lortie.	Beaup. 1

1. Il a acquis de Mde Bradley, Québec, la terre qu'il possède, No cadastral 317, quartier de l'Hôtel du conseil. D. G.

2. Propriétaire du No cadastral, 307. D. G.

1. Célina 1889 Jos.-Hon. Lortie. "

André —— Julie Guillot. " 2

2. M.-Clara 1896 F.-X. Bourbeau.

GUILMET

Augustin —— Marthe Poulin. 1

1. Pier. 1819 Julie Verret.

J.-B. —— Marie Boulé. 2

2. Cyprien 1851 Eliz. Daigle. 3

3. Eliz. 1871 Jos. Petit.
Brig. 1877 Ls Linteau.
Henrie. 1877 Frs Daigle.

Philéas —— Marie Blais. 4

4. M.-Délina[1] 1901 Jos.-Hég. Cloutier.

Geor. —— Agnès Levasseur. 5

5. Jos. 1879 Audé. Linteau.

1. Native d'Armagh, Bellechasse. D. G.

GUILMIN

	Jean	——	Lse-Marg. Letarte.	1
1.	Prisque	1799	Mon. Paquet.	
	Prisque	——	Mad. Duquet.	2
2.	Frs-X.	1850	Apolline Plamondon.	

HAINS [1]=BERNARD

	Jean	——	Angé. Folkne.	1
1.	Jos.	1712	Marie Posé.	2
2.	Frs-Marie	1761	Frse Clément.	3
3.	Frs	1737	M.-Lse Blanchet.	4
4.	Stan.	1813	Marie Asselin.	5
5.	Frs [2]	1854	Angé. Pageot. Chrg.	6
6.	R.-Délima	1888	Elz. Bédard.	
	Gaudias	1895	Docilda Langevin [3].	
	Am.	1899	Philéas Potvin.	

1. Principales variations : Ance—Anse—Hains—Hince—Hinsse
2. Domicilié à Beauport. D. G.
3. Décédée en 1903. D. G.

Jos.[1]	1903	Mathi. Desbiens.	Beaup.
Auxilia	1903	Jos. Fluet.	

HALLÉ[2]

Louis	——	Marie Contremine.	1
1. Ls	1842	Mad. Duchenaux.	

HAMEL

Jean-Frs[3]	——	Anne-Félicité Levasseur.	1
1. M.-Chote	1709	Pier. Plamondon.	
Ant.	——	Cath. Hamel.	2
2. Jos.	1802	Joste Martel.	
Jos.	——	Chote Alain.	3
3. Frs	1802	Joste Lafrance.	
Mich.	1810	Angé. Lachance.	
Jos.	——	Marg. Robitaille.	4
4. Mad.	1772	Jean Martel.	

1. Réside au village Bourg-Royal. D. G.
2. Variation : Hallay.
3. Fils de Jean et de Marie Auvray. D. T.

	Gab.-Jean	——	Lse Drolet.	
	Le même	1839	Ag. Beaumont ve Jean Bédard.	
	Jean [1]	——	Joste Belleau.	5
5.	Frs	1825	Joste Boivin.	6
6.	Ant.	1855	Audé. Beaumont.	
	Julie	1855	Jos. Robitaille.	
	Jean [2]	1864	Marie Drolet. S. Amb.	7
7.	Jean	1888	Eliza Drolet. S. J.-B. Q.	
	Jos.	1901	Amanda Falardeau. S. Foye.	
	Pier.	——	Marg. Daigle.	8
8.	Frs	1855	M. Daigle ve Ls Laflamme.	
	Marie	1858	Jacq. Beaumont.	
	Alexis	——	Marie Careau.	
	Le même	1840	Eliz. Savard.	9
9.	Jos.	1863	Marie Deguise.	
	Jos.	——	Julie Plamondon.	10
10.	Ls	1869	Marie Martin.	
	Gab.	——	Sophie Paquet.	
	Le même	1874	Marg. Liret.	

1. Résidait à Saint-Ambroise. D. G.

2. Il résidait sur le village Saint-Bonaventure. Propriétaire actuel de sa terre, Chs Trudelle. D. G.

	Frs	——	Zoé Robitaille.	
	Le même	1872	Marie Alain.	
	Pier.	——	Marie Parent.	11
11.	Angèle	1878	Stan. Sioui.	
	Frs	——	Angèle Bédard.	12
12.	Frs	1880	Obéline Royer.	
	Chs-Narcisse[1]	1865	Célina-Rosalie Légaré. Québ.	13
13.	M.-Thér.	1894	Frs-Nestor Painchaud. Chrg.	
	Victor[2]	1903	M.-Lse Girard. S. Gédéon.	
	Thomas	1905	Eva Laporte. Roberval.	
	Louis	——	Marie Beaulieu. Stone.	14
14.	Jos.	1896	M.-Luce Jobin.	
	Marie	1905	Pier. Lépine. Stone.	
	Gab.	——	Sophie Bédard.	15
15.	M.-Alma[3]	1904	J.-Arthur Bédard. An. Lor.	

1. Avocat de Québec, et frère de Mgr Hamel, prêtre du Séminaire de Québec. D. G.
2. Chef de gare. D. G.
3. Parents du 4 au 4. D. G.

HANRAHAN[1]

	Frs	——	Sophie Rancour.
	Le même	1878	M.-Exorine Turgeon.

HARDY

	David	——	Angé. Frenet.	1
1.	Chs-Ol.	1853	Schol. Clusiau.	

HÉLY=GUÉNARD[2]

	Léonard[3]	1725	Jne Bourbon.	Chrg.	1
1.	Jos.-Marie	1749	Anne-Frse Roy.	"	
	Le même	1787	Marie Levêque.	"	2
	Pier.	1753	Joste Pageau.	"	3
	Mad.	1762	Chs Gravel.	"	
	Ls	1763	Joste Légaré.	"	4
	Le même	1782	Rose Leclerc.	"	
	Chote	1769	Pier.[4]		

1. Le registre dit « Hamanne. » Nous avons lieu de croire que l'orthographe de ce nom n'a pas été respectée. D. G.

2. Aussi, dit Léonard. Cette famille n'est plus désignée à Charlesbourg que sous le nom de Guénard. D. G.

3. Le premier ancêtre canadien de la famille Hély est Jacques, fils de Jean et de Marie-Joseph Maréchal, de Parçou, diocèse de Xaintes, Saintonges. Jacques se maria à Québec en 1707. D. T.

4. Nom de famille inconnu.

	Anne	1775 Etien. Biart.	"
2.	Jos.	1816 Marg. Morin.	5
	Le même	1836 Frse Latulippe ve Gab. Bédard.	
3.	Joste	1782 Frs Bédard.	
	Pier.	1783 Anne Bédard.	6
4.	Joste	1788 Claude Thomas vf de Joste Jobin.	
	Mad.	1797 Jean-Marie Cauchon.	
	Chote	1800 Etien. Barbeau.	
5.	Jos.	1842 Angé. Pichet.	7
	Ls	1859 Adél. Savard.	
6.	Marie	1803 Chs Morand.	
	Ls	1816 Jean Lafrance.	
	Gen.	1816 Jos. Alard vf de Marg. Cloutier.	
	Jean	1818 Angé. Lafrance.	8
	Le même	1854 Dor. Morin.	9
	Thom.-Frs	1824 Angé. Bédard.	10
7.	Hon.	1878 Georgiana Hély.	11
	Olive	1882 Ed. Bélanger.	
8.	Thér.	1841 Frs Touchet.	
	Adél.	1841 Jos. Collin.	
	Anne	1841 Mich. Collin.	
	Marg.	1850 J.-B. Bourbeau.	
	Sophie	1850 Norbert Collin.	
	La même	1881 Jos. Touchet.	
	" "	1891 Mich. Vaillancourt vf de M. Carmichaël.	

9.	Georgiana	1878	Hon. Hély.	
10.	Emi.	1843	Frs-Ferd. Fortier.	
	Narc.	1850	Rosalie Grenier.	
	Le même	1858	Marg.-Philom. Lacasse.	
	Tharsile	1851	Jos. Touchet.	
	Jos.-Elisée	1856	Adél. Réaume.	
	Jean	1863	Sophie Réaume.	
11.	Beatrice	1901	Ls Marois.	
	Adèle	——	J.-B. Genesse.	S. Amb.
	La même	1891	Jos. Garneau vf de M. Duchesneaux.	
	Jean	——	Eliz. Girard.	12
12.	Chs	1896	R.-Anna Duchesneau.	
	Marie	1901	Jos. Paquet.	

HENNE-LEPIRE

	Jacq.[1]	1703	Gen. Lépinay.	Beaup.	2
	Le même	1715	Cath. Chrétien.	Chrg.	1
	Noël	1700	Marie Auvray.	"	
1.	Pier.	1732	Lse Perron.	Deschambault.	
	Cath.	1734	Pier. Legaré vf de M. Charland.		
	Jacq.	1737	Thér. Renaud.		

1. Fils de Martin, marié à Québec en 1674 à Frs DuFaye, et inhumé à Charlesbourg en 1711. D. T.

	Marie	1742	Jos. Collet vf de Frse Alard.
2.	Joste	1737	Jean Bern. Lausé.
	La même	1742	Frs Julien.
	Angé.	1749	Pier. Alard.
	Jos.-Pier.	1756	Marg. Darveau. 3
3.	Marg.	1777	Ls Pepin.
	Thos.	1795	M. Paquet. 4
	Le même	1803	M. Réaume. 5
	Le même	1812	Lse Bédard vf Jean Cliche. 6
	Mad.	1796	Jos. Verret.
	Chote	1796	J.-B. Verret.
4.	Thom.	1822	M.-Falardeau. 7
5.	Jean	1828	M. Alawin. 8
6.	Adél.	1837	Jean Gagné.
	Frs	1838	Joste Réaume. 9
	Angé.	1846	Pier. Réaume vf de Jud. Bédard.
	Pier.	1851	M. Verret.
	Le même	1854	Scholastique Verret.
	Marg.	1841	Chs Verret vf de Schol. Provençal.
7.	Jos.	1859	Joste Verret.
	Joséphine	1862	Chs Pageau.
8.	Jean	1853	Olivette Verret. 10
	Jos.	1857	Mad. Réaume. 11
	Marie	1859	Ls Fortier.
	Frs	1864	M. Bryard ve Jos. Dion.
	Ol.	1872	Lse Dion.

	Le même	1874	M.-Oliva Légaré.	
9.	Marie	1874	Frs Beaulieu.	
	Frs	1874	M. Réaume.	12
	Hon.	1877	Emi. Beaulieu.	
10.	Pier.	1882	Marg. Trudelle.	
11.	Marie	1880	Jean Falardeau.	
12.	Frs	1900	Léda Lafrance.	Chrg.
	Jean	——	Emi. Renaud.	13
1	Palmyre	1902	Arthur Lafrance.	S. Malo

HICKEY

	Edm.	——	Marg. Malony.	1
1.	Marg.	1851	Donowan Daniel.	

HOFFMAN

	Jean	——	M.-Esbacher.	Berthier. 1
1.	R.-Délima	1875	Ls Gauvreau.	S. Frédéric

HOUDE

Louis —— Lse Houde. 1

1. Egésippe 1869 Marie Lausdy.

Lazare[1] —— Zephirine Lauzé. 2

2. Emi. 1886 Philibert Tremblay.
M.-Emma 1889 Jos.-Alexan. Berthiaume. Chrg.
Lazare 1895 M.-Anne Fournier. "
Joséphine 1905 J.-Alexan. Berthiaume. "
Onésime 1905 Amarilda Marois. "

HOULE

Paschal —— Egérie Duhault. 1

1. Emma 1890 J.-B. Bigaouette.

HUART

Jos. —— Marie Boivin. 1

1. Jérôme 1851 Joste Martel.

1. Natif de Saint-Edouard, Lotbinière. D. G.

HUOT

Frs —— Marie Robitaille.
Le même 1801 Frse Villers ve Jean Bergevin.

Chs —— Marg. Gingras. 1

1. Chs 1845 Olive Légaré.

Jacq. —— Thér. Dion.
Le même 1809 Lse Plamondon.

Louis —— Angé. Marois. 2

2. Gaspard[1] 1848 Angèle Laberge. 3
Carol. 1855 Frs.-X. Fortier.
Ls-Jos.[2]; né à Québec en 1817; ordonné en 1844.

3. Lse.-Alphe. 1870 Ls-Abdon Côté vf de Carol. Labbé.
Lse-Eliz.-Alice 1888 Alfred-Gardner Pennée.

Henri —— Ag. Giroux. A.-G. 4

4. Félixine-Azilda 1889 Ls Jacques. " "

Frs —— Isabelle Grenier. A.-G. 5

5. Mich. 1828 Ag. Giroux. Chrg

1. Sa maison, incendiée en 1899, a longtemps été le rendez-vous des politiciens bleus et rouges. D. G.
2. Mort curé de Saint-Paul-l'Ermite. D. G.

HUPPÉ=LAGROIX

	Michel [1]	1651	Mad. Roussin.	Québ.	1
1.	Nicol.	1680	Marie Bédard.	Chrg.	2
	Ant.	1654	Urs. Durand.	A.-G.	3
	Jacq. [2]	1686	Suz. Normand.	Québ.	
2.	Chs [3]	1701	Thér. Ducharme=Ripoche.		4
3.	André	1737	Joste Bélanger.		
4.	Chs	1738	Lse Jérémi.		
	Nicol.	1741	Mad. Thibaut.		5
	Thom.	1742	Rénée Villeneuve.		
	Le même	1747	Joste Thibaut.		6
	Marg.	1747	Germ. Thibaut.		
	Pier.	1748	Joste Brodriez.		
	Gen.	1750	Pier. Pivin.		
	Mich.	1768	M.-Agnès Meunier.		
5.	Chote	1759	Ant. Bertrand.		
	Urs.	1768	Ls Collet.		
	Mich.	1772	Joste Jobin.		7
	Jean	1774	Félicité Renaud.		

1. Fils de Paul et de Marie Vavasseur, d'Alençon. D. T.

2. Aïeul paternel de l'abbé Antoine Huppé, né en 1720 ; ordonné en 1749, et mort curé de Saint-Michel en 1788. Il est aussi l'aïeul maternel de l'abbé Ls-Marie Brassard, né à Québec en 1726 ; ordonné en 1749, et fondateur du collège de Nicolet. Sa mère s'appelait M.-Frse Huppé. Jacques Huppé demeurait à Beauport. D. G.

3. Chs résidait sur la terre dont M. Narcisse Hamel est le propriétaire actuel, No 693 du cadastre. Croix traditionnelle sur cette terre. D. G.

	Le même	1786 Angé. Bédard.	8
	Marie	1783 Thom. Normandeau.	
	Ls	1793 Adél. Bédard.	
6.	Joste	1768 Toussaint Réaume.	
	Thom.	1773 Angé. Henry.	9
7.	J.-B.	1802 Angé. Garneau.	10
	Le même	1824 Marie Pageau.	
	Mich.	1805 Joste Garneau.	11
	Ant.	1813 Chote Lefebvre.	
	Anne	1823 J.-B. Jobin.	
8.	Chs	1824 Chote Leclerc.	12
	Marg.	1825 Ant. Pepin.	
9.	Marie	1799 Etien. Roy.	
	Thom.	1803 Marie Parent.	
	Lse	1816 Frs Bédard.	
	Angèle	1818 Jos. Rodrigue.	
	La même	1828 André Clorser.	
10.	Angé.	1831 J.-B. Cyr.	
	Jean	1831 Gen. Cyr.	
11.	Joste	1832 Ls-Gab. Réaume.	
12.	Flore	1856 Chs Bédard.	
	Théotiste	1858 Cyr. Nolin vf de Adél. Pepin.	
	Geor.	1860 M..Eléon. Bédard.	13
13.	Léda	1887 Nap. Ampleman.	
	Alphe.	1889 Jacq. Bédard.	

Eva	1891	Jos. Mathieu.
Osélina	1892	Nap. Légaré.
Jos.	——	Esther Dion.
Le même	1853	Angé. Aylwin.

INCONNUS[1]

M.-Lse	1746	Jacq. Guérin.
Angé.	1753	Jean Leroux.
Angé.	1763	Prisque Alard.
M.-Hélène	1763	Thom. Bédard vf de Joste L'Hérault.
Chs	1766	Marg. Joubert.
Pier.	1769	Chote Hély. 1
Julienne	1775	Jos. Chalifour.
Jos.	1777	Gen. Bruneau.
M.-Lse	1780	Ls Parent.
1. Pier.	1806	Frse Paquet.

ISABEL

Marie	——	Pier. Poliquin.
La même	1839	Chs Paradis vf de Véron. Vallière.

1. Noms de famille inconnus.

IOIES

	Patrick	——	Cath. Kellen.	1
1.	Marg.	1828	Mathieu McGill.	

ISOIR=PROVENÇAL

	Jean[1]	1728	Angé. Giroux	Beaup.	1
1.	M.-Chote	1755	Frs Toupin.	"	
	La même	1763	Pier. Cyr.	"	
	Gen.	1756	Jean-Marie Bédard.	"	
	Marg.	1758	Pier. Deschols.	"	
	Germ.	1760	Angé. Dubeau.	"	
	Etien.	1763	Ls Leroux.	Chrg.	
	Le même	1767	Brig. Déry.	"	2
	Ign.	1764	Gen Bourbeau		3
	Joste	1766	Chs Delâge.	Beaup.	
2.	Jos.	1794	Marie Chalifour.		
3.	Gen.	1795	Frs Giroux.		
	Ign.	1797	Cath. Garneau.		4
	Lse	1803	Pier. Grenier.		
4.	Marie	1816	Frs-Régis Bédard.		

1. Jean était fils de Antoine et de M.-Thérèse Rainville, mariés à Beauport en 1699, et petit-fils de Blaise et de Françoise Sarbarcan, d'Aix, Provence. D. T.

Gen.	1821	Pier. Verret.	
Chote	1826	Jacq. Savard.	
Schol.	1827	Chs Verret.	
Ign.	1830	Reine Verret.	5
Jos.	1831	Jud. Bédard.	
J.-B.	1854	Marie Verret.	6

5. Mathi. 1872 Frs Duquet vf de Luce Drolet

6. Marie 1876 J.-B. Réaume.
J.-B. 1877 Lse Réaume.

JACQUES-DUHAUT

Ls [1]	1688	Antoinette Leroux.	Québ.	1
1. Nicolas [2]	1712	Joste Bédard.	Chrg.	2
Le même	1719	Cath. Alard.		
" "	1737	Joste Tessier.		
Ls	1719	Marg. Seguin.		3
Pier. [3]	1720	Amb. Chalifour.		4
Cath.	1722	Martin Lefebvre.		
Anne	1722	Ls Guilbaut.		
Mad.	1730	Jos. Comte-Larimaudière.		

1. Fils de Nicolas et de Marie Foyer, d'Amiens, Picardie. D. T. Louis est le premier ancêtre canadien de tous ceux qui portent ce nom. Il était fixé au village Bourg-Royal. D. G.

2. Sa terre, située au village de Charlesbourg, était voisine de celle de son frère Pierre. D. G.

3. Propr. actuel de sa terre, Louis Duhaut, quartier de l'ancien cimetière. D. G.

2.	Ls	1739	Chote Glinel.	5
	Mad.	1740	Pier. Tessier.	
	Joste	1740	Jos. Paquet.	
3.	Marg.-Lse	1760	Germ. Bergevin vf de Mad. Alard.	
	Ls	1761	Angé. Bergevin.	
	Pier.	1762	Anne Filion.	6
4.	Chs	1762	Ag. Consigny. S. Jos.-Beauce.	7
	Aug.	1765	Gen. Boulet. " " "	
	Le même	1768	Marg. Bourbeau.	
5.	Ls	1762	Marie Falardeau.	
	Chote	1770	Thom. Genest.	
	Joste	1771	Pier. Audy vf de Angé. Normandeau.	
	Nicol.-Alexis	1777	Véron. Couture.	8
	Pier. J.-B.[1]	1778	Angé. Bidon.	9
6.	Ls-Pier.	1788	Frse Potvin.	10
7.	Chs	1787	M.-Joste Bisson. S. Marie-Beauce.	11
8.	Véron.	1789	Frs Blondeau.	
	Pier.-Alexis	1796	M.-Lse Cliche.	
	J.-B.	1818	Urs. Bédard.	
9.	Ag.	1812	Jean Traversy.	
	Chs	——	Joste Vermet.	
	Le même	1825	Marg. Pepin.	

1. Père de l'abbé Ls-Frs-Nicolas Duhaut. D. G.

	Angé.	1813 Ls Magnan.	
	Chote	1817 Jacq. Réaume.	
	Joste	1817 Jean Côté vf de Brig. Raté.	
	Ls-Thom. [1]	1823 Marg. Lefebvre.	12
	Ls-Frs-Nicol. [2], né en 1794 ; ordonné en 1820.		
10.	Etien.-Ls	1819 Félicité Métivier.	13
	Nicol.	1821 Angé. Paradis.	14
	Le même	1846 Gen. Alard.	
11.	Chs	1809 Jud. Fecteau. S. Marie Beauce.	15
12.	M.-Elisa	1854 Chs Pageau.	
	Chs-Eus.	1873 M.-Anne-Julie Grondin.	
	M.-Adéline	1878 Jacq. Villeneuve.	
	Ls	1889 Félixine-Asilda Huot.	A. G.
	Geor. [3] ; né en 1825, ordonné en 1852.		
	Adélaïde [4], en religion, Ste Croix.		

M. l'abbé Georges Duhaut.

1. Père de l'abbé George Duhaut. D. G.

2. D'abord vicaire à Québec, 1825, curé de S.-Cuthbert ; 1820, de S. Sulpice, où il est décédé en 1836. D. G.

3. Missionnaire de Wotton ; 1857, curé de S. Maurice ; 1865, de S. Stanislas ; décédé et inhumé à Charlesbourg en 1869. D. G.

4. Née en 1826 ; entrée à l'Hopital-Général, Québec, en 1847. D. G.

13. Félicité 1848 Chs Drolet vf de Urs. Goudrau.
Anast. 1857 Pier. Parent.

14. Marie 1853 Geor. Pageau.

15. Chs 1836 Marie Impleman.

Jos. —— Basilisse Morisset. 16

16. Alfred-Jos. 1859 Adél. Blondeau.

JAMES

John —— Modeste Beaulieu. 1

1. Modeste 1844 Clément Bédard vf de M. Jobin.

JARBIS

John —— Hanna. 1

1. John 1844 Angèle Lapolice. 2

2. Marie 1877 Jér. Verret.
Pier. 1878 R. de Lima Chavanel.

JOBIDON

	Louis	1750	Angélique Nadeau.	Ch.-R.	1
1.	Angé.	1778	Pier J.-B. Jacques.		

JOBIN

	Charles[1]	——	Madeleine Girard.		1
	Le même	1677	Marie Roussaut.	Québ.	2
1.	Thér.	1691	Jean Roy.		
	Jacq.	1694	Adrienne Bourbeau.		3
2.	René-Ls	1702	Jne Rose.		4
	Mad.	1709	Pier. Sasseville.		
	Jean-Chs	1718	Eliz. Chorest.		5
	Adrienne	1721	Etien. Thibaut.		

1. Il est le premier ancêtre canadien de tous les Jobin de Charlesbourg et le premier habitant du village S. Bonaventure. Il était natif de S. Germain d'Auxerre, évêché de Paris, et tailleur en hardes. Il émigra au Canada avec sa femme et quatre enfants. Les propriétaires actuels de la concession qu'il avait obtenue à Charlesbourg, sont Jean-Chs Jobin, Jos. Parent, Ed. Paquet, P.-T Légaré, G. Fleury, Jean L'Heureux, Jos. Légaré, Jacq. Bourbeau et Jos. Béoard.

Il compte aussi parmi les bienfaiteurs de la Fabrique de Charlesbourg, à laquelle il a légué une somme de deux cent-cinquante livres, à la condition qu'il fut célébré, à perpétuité, douze messes à ses intentions. Ce legs a été accepté par la Fabrique en 1695.

Son fils Charles a fait à la Fabrique un legs semblable, aux mêmes conditions. Mais l'autorité ecclésiastique a réduit le nombre des messes de cette dernière fondation, de douze à neuf. D. G.

3.	Jacq.-Chs	1722	Mad. Lefrançois,	6
	Marg.	1725	Frs Racet.	
	Joste	1727	Chs Boismé.	
	Jacq.-Jean	1728	Mad. Blondeau.	7
	Jean-Chs	1735	Joste Glinel.	8
	Thér.	1731	J. B. Pageau.	
	La même	1746	Chs Ratel vfde Anne Desplaines	
	Jos.	1747	Chote Berthiaume.	9
	Frs	1749	Marg. Laberge.	
4.	Chs	1735	Gen. Poulin.	10
	Le même	1761	Marg. Renaud.	
	Pier.	1742	Anne Cliche.	11
	Le même	1755	Joste Vivier.	
	Pier.-Frs	1742	Joste Lepire ve Jean Lausé.	
	Le même	1746	Barbe Lebel.	12
5.	Thér.	1743	Chs Auclair.	
	Jean	1747	Félicité Poulin.	
	Pier.-Jean	1756	Joste Lefebvre.	13
	Cath.	1763	J. B. Paquet.	
6.	Marg.	1741	J.-B. Paradis.	
	Jacq.	1749	Dor. Couture.	14
	Mad.	1750	Frs Bédard.	
	M.-Joste[1]	1753	Chs Bédard.	
	Thér.	1762	Jacq. Lefebvre.	
	Pier.	1762	Thècle Couture.	15
	Frse	1762	Frs Blondeau.	
	Eliz.	1763	Jos. Frs Villeneuve.	

1. Mère de M. Antoine Bédard, ancien curé de Charlesbourg. D. G.

7.	J.-B.[1]	1754	Ag. Couture.	16
	Marg.	1761	Pier. Pageau.	
	Gen.	1764	Aug. Couture.	
8.	Ag.	1760	Chs Beaumont.	
	Pier.-Chs	1763	Chote Beaumont.	
	Marg.	1770	Jacq. Martin.	
	J.-B.	1772	Chote Laberge.	
	Ls	1778	Chote Auclair.	
9.	Joste	1772	Mich. Huppé.	
	La même	1816	Chs Garneau vf de Joste Bédard	
	Urs.	1779	Pier.-Etien. Glinel.	
10.	Chote	1763	Chs-Jos. Dupuis.	
	Frse	1764	Pier. Renaud vf de Joste Poulin.	
	La même	1768	Ls-Mich. Renaud vf de Chote Bédard	
	Lse	1774	Jacq. Bourbeau.	
	Chs	1774	Chote Bourbeau.	17
11.	Ag.	1765	Pier.-Jacq. Paquet.	
	Jos.	1774	Angé. Martin.	
	Jacq.	1775	Mad. Alain.	18
	Joste	1778	Jos. Paquet.	
12.	Jean	1776	Lse Drouillet.	19
13.	Joste	1783	Ls L'Hérault.	
	J.-B.	1785	Chote Paquet.	20
	Le même	1793	Marie Collet.	21

1. Prop. actuel de sa terre, M. Boyce, côté sud du village Saint-Joseph. D. G.

14.	Marie	1775	Jean Trudel.	
	Brig.[1]	1776	Chs-Jos. Bédard.	
	Jacq	1778	Gen. Bédard.	22
	Joste	1781	Claude Thomas.	
	J.-B.	1785	Mad. Raté.	
15.	Lse	1782	Jean Bédard.	
	Thècle	1782	Chs Bedard.	
	Pier.	1789	Angé. Savard.	23
	Chote	1793	J.-B. Pepin.	
	Marg.	1793	Chs Savard.	
	J.-B.	1795	Chote Paradis.	24
	Thér.	1802	Frs Villeneuve.	
16.	J.-B.	1788	Suz. Leclerc.	25
	Pier.-Jean	1795	Félicité Alard.	26
17.	Chote	1803	Aug. Côté.	
	Angé.	1804	Pier. Paquet.	
	Chs	1806	Angé. Proteau.	
	Lse	1813	Jacques dit Trudel[2] vf de Urs. Virmontais.	
	Jean	1830	Thér. Picard ve Ab. Renaud.	
18.	Marie	1800	J.-B. Cardinal.	
	M.-Anne	1812	Thom. Pageau.	
19.	Lse	1801	Frs Drouin vf de Lse Lefebvre.	
	Urs.	1804	Thom. Bédard.	
	Marie	1805	Ls Pepin.	

1. Mère de l'abbé Jean-Chs Bédard décédé en 1808. D. G.
2. Vrai nom de famille inconnu.

20.	Chote	1802	Jos. Paquet.	
21.	Lse	1816	Frs Couture vf de Lse Simard.	
	La même	1829	Aug. Vermet vf de Henrie. Cantin.	
	Marie	1820	Clément Bédard.	
	J.-B.	1823	Anne Huppé.	27
	Marg.	1824	J.-B Audy.	
	Chote	1827	Ls Déry.	
	La même	1839	Gab. Landry.	
	Angé.	1840	Ephrem Gagnon.	
	M.-Elise	1854	Pier. Noël.	
	M.-Henrie.	1856	J.-B. Pepin.	
	Jean	1860	Zoé Noël.	28
22.	M.-Gen.[1]	1812	Jean Trudel.	
	Thér.	1813	Chs Trudel.	
	Jacq.[2]	1814	Félicité Légaré.	29
	Chs	1819	Marie Boivin.	30
	Le même	1835	Adél. Auclair.	
	Frs	1824	Lse Drouin.	
	Jean	1836	Marie Bédard.	
23.	Angé.	1814	J.-B. Bédard.	
	Pier.	1819	Joste Bourbeau.	31
	Chs	1832	Angé. Paquet.	
	Thér.	1832	Jean Pepin vf de Thér. Dorion.	

1. Mère de l'abbé C. Trudelle, ancien aumônier de l'Hôtel-Dieu du Sacré-Cœur, D. G.

2. Aïeul maternel de l'abbé George Pel'etier, curé de Saint-François, Co. de Montmagny. D. G.

24.	Lse	1820	Pier. Légaré.	
	Angé.	1826	Pier. Sansfaçon.	
	Thér.	1834	Frs Sansfaçon.	
	Marie	1835	Jacq. Sanfaçon.	
	Pier.	——	Eliz. Robitaille.	32
25.	Joste	1813	Jos. Beaumont.	
	Marg.	1828	Claude Ninteau.	
	Rosalie	1828	Jacq. Beaumont.	
	Jean	1828	Jud. Villeneuve.	33
	Le même	1835	Marie Duchenaux.	34
	Mich.	1829	Joste Drouin.	
	Ag.	1832	Jos. Dugal vf de Cath. Bédard.	
	Chote	1835	Ls Paradis.	
26.	Vict.	1823	Jean Savard.	
27.	Sophie	1841	Aug. Vésina.	
28.	M.-Elise	1888	Gaudiose Jobin.	
	M.-Malvina	1892	Cyr.-Adjutor Lachance.	
	M.-Emi.	1895	Jos. Renaud.	
29.	Jacq.	1839	Angèle Drouin.	35
	Le même	1857	M.-des Anges Bédard.	
	M.-Félicité	1848	Jos. Pénisson.	
	Audé.	1853	Geor. Pelletier.	
	Julie	1859	Hon. Bolduc.	
30.	Mad.	1851	J.-B. Verret vf de Luce Lafond.	
	Jacq.	1856	Eléon. Bourbeau.	
	Le même	1875	Marg.-Eliz. Légaré.	
	Frs	——	Marie Parbeau.	36
	Le même	1875	M.-Célina Jobin.	37

31.	Pier.	1843	Jud. Savard.	38
	Frs	1858	Marie Légaré.	39
32.	Jos.	1861	Sophie Pepin.	
	Ed.	1862	M.-Philom. Pagé.	40
	Le même	1873	M.-Lse Garneau.	
	Philom.	1863	Azarie Bédard.	
	Emi.	1866	Félix Denis vf de M.-Adéline Lemarie.=S. Germain.	
	M.Hélène	1868	J.-B. Chartré.	
33.	Jud.	1850	Frs Bédard vf de Lse Verret.	
	Audé.	1854	Jos. Réaume.	
	Jean	1856	M.-Adél. Bédard.	41
	Le même	1884	M.-Marthe Villeneuve.	
34.	Marie	1859	Jean Bédard.	
	M.-Philom.	1862	Jos. L'Hérault.	
	Jacq.	1864	Odile-Adéline Estiambre.	
	M.-Luce	1865	Elie Légaré.	
	Chs	1872	Adéline Tremblay.	
	M.-Célina	1875	Frs Jobin vf de M. Barbeau.	
35.	Angèle	1863	Jér. Audy.	
	R. de Lima	1867	Jos. Bédard.	
	Amb.	1875	R. de Lima Légaré.	
	M.-Domit.	1875	F.-X. Bédard.	
	Anast.	1879	F.-X. Vallée.	
36.	F.-X.	1888	M.-Alma-Cédulie Trudel.	
	Le même	1899	Lse-Anna Bédard.	
37.	Jos.	1900	M.-Alice Sansfaçon.	

38. Marie 1869 Frs Drolet.
Philom. 1871 Ls Drolet.
Pier. 1878 M.-Eliz. Légaré.

---

39. M.-Celina 1889 Ol. Bresse.
Pier. 1883 M.-Rosalie Pepin.

---

40. M.-Mathi. 1883 Tim.-Misaël Bédard.

---

41. M.-Adél. 1886 Nap. Villeneuve.
J.-B. 1892 M.-Délina Villeneuve.
M.-Mélanie-Jud. 1895 Ed. Bédard.
M.-Luce 1896 Jos. Hamel.
Georgiana 1898 Elie Villeneuve.

Ls-Jos. —— Anne Renaud. 42

---

42. Joste 1775 Jacq. Levêque.
Ls-André 1777 Eliz. Dion. 43
Le même 1796 Mon. Bédard.
Chote 1779 Aug. Méret≠Lépine.

---

43. Eliz. 1806 Jos. Potras.
Frs 1810 Joste Barbeau.

Pier. —— Mad. Bureau. 44

---

44. Marie 1789 Jos. Barbeau.
J.-B. [1] 1819 M.-Anne Germain≠Belile.

J.-B. —— Joste Bédard. 45

---

45. Joste 1823 Gab. Bédard.

1. Vrai nom de famille inconnu.

Julie	1837	Jean Renaud.	
Gab.	1839	Thér. Genest.	
Marie	1847	Pier. Voyer.	
Rosalie	1868	Pier. Bédard vf de Hermine Pouliot.	
Jacq.	——	M. Amiot.	46

46. Thom. 1836 Julie Bernard.
Lse —— Frs-X. Clusiau.
La même 1838 Jean Magnan.

Chs —— Chote Beaupré. 47

47. Marie 1860 Ls Auclair.
Sara 1868 Jacq. Savard.
Elmire 1869 Pier. Girard.
Elz. 1876 Emi. Drolet.

Louis —— Sophie Cantin. S. Aug. 48

48. Noé 1905 Diana Magnan. Chrg.

M. l'abbé G. Gireux

JOHNSTON

Peter —— Ann Sullivan. 1

1. Mary 1881 Frs-X. Savard.
Ellen 1882 Jos. Savard.
Cath. 1899 Nathan Giroux.

JOLIN

Jos. —— Lse Goupil. 1

1. Mad. 1804 Jacq. Pageot vf de Félicité Bédard.

Antoine —— Arch. Asselin. 2

2. Jos. 1867 Henrie. Lainez.
Le même 1878 M.-Lse Pageot.

JOUVIN

Arsène —— Demerise Tremblay. S. Bruno. L. S. Jean. 1

1. Amarilda[1] 1901 Jos. Villeneuve. " "

1. Décédée en 1903 à Charlesbourg. D. G.

JUNAIS

Pier. —— Marie Langlois. 1

1. Marcelline 1852 Ls Chantal.

JUNEAU

Mich. —— Luce Paradis.
Le même 1853 Angèle Pepin.

KELLEY

James —— Marg. Plumhert. 1

1. Cath. 1828 William Welch.

André —— Marg. Ennis. 2

2. Ed. 1868 Lse Barbeau.

James —— Marg. Ryan. 3

3. Ed. 1870 Sara-Anny Donnelly.

KOSTKA

Stanislas —— M.-Perine Savard. 1

1.	Angé.	1795	Aug. Picard.	
	Chote	1796	Pier. Picard.	
	Barth.	——	Lse Sébastien.	2
2.	Joste	1823	Elie Sioui.	
	Ag.	1828	Geor. Laveau.	

LABERGE

	Robert[1]	1663	Frse Goussé≠Le Borgne. Ch. R.	1
1.	Frs	1692	Marg. Boucher. Ch.-R.	2
	Guil.	1695	Marie Cantin. A. G.	3
2.	Guil.	1736	Marg. Cloutier.	4
3.	Jean	1747	Joste Audy.	5
4.	Marg.	1749	Frs Jobin.	
	La même	1760	Jos. Bédard vf de Frse Thomas.	
	Marthe	1753	Jos. Martin.	
5.	Chote	1772	J.-B. Jobin.	
	Pier.	——	Marie Paschal.	6

1. Il était natif de Coulombière, évêché de Bayonne, Normandie. D. T.

6. Marg. 1803 Pier. Paquet.

———

Marg. —— Ign. Terrien.
La même 1816 Simon Mérieux vf de Joséphine Dubeau.
" " 1828 Pier. Bédard vf de Thér. Trudel.

———

LABRECQUE

———

Antoine —— Angé. Larochelle. 1

———

1. Alexis 1843 Marie Pageau.

———

Germ. —— Marg. Lacasse. 2

———

2. Ferd. 1865 Philom. Goupil.

———

Jacq. —— M.-Marcelline Leblond. 3

———

3. Jacq. 1874 Clarisse Potvin. 4
Hon. 1883 Marie Bédard.
Elz. 1883 M.-Délina Leclair.
Marcelline 1889 Ls Fuion.
Aug. 1893 Luthé. Plamondon.
Dulcina 1900 On. Côté vf de Emi. Plamondon.

———

4. Cléophas 1905 Julia Pageot. Chrg.

———

LACHANCE

Gabriel —— Lse Beaulieu. 1

1. Mich. 1778 Hélène Leclerc. 2

2. Marie 1808 Jean Paquet.
Angèle 1810 Mich. Hamel.

Ant. —— Marie Breton. 3

3. J.-B. 1788 Félicité Bédard.

Jos. —— Thècle Drouin. 4

4 Frs 1827 Marie L'Horti.

Jos. —— Césarie Bernier. 5

5. Azilda 1896 Alph. Vallée.

Jean-Chrysos. —— Eléon.-Marg. Côté. 6

6. J.-Hon. 1892 M.-Dalia Dussault. S. R. Q.

Jos. —— Eléon. Tessier=Laplante. S. R. Q. 7

7. Albert 1888 Elmire Daigle. Chrg.
Cyr-Adjutor 1892 Malvina Julien. "

LACORIN

Pierre —— Marg. Dérosiers. 1

1. Pier. 1875 Lse Langlais.

LACROIX

Jos. —— Esther Dion.
Le même 1853 Angé. Alawin.

LADURENTAIE

Jean —— Marie Dupressis. 1

1. Chs 1831 Eliz Donnavan.

LAFLAMME

Zacharie —— Lse Boucher. 1

1. Lse 1801 Pier. Charté.
La même 1835 J.-B. Savard vf de Lse Lebel.
Frs 1810 Mon. Pelisson ve J. B. Légaré.

Zach. —— Anne Limeau. 2

2. Jean-Zach. 1831 Marg. Liret. 3

3. Jean 1860 Joste Légaré.
Ls 1862 Marg. Laflamme.

Jean —— Anne Chamberland. 4

4. Jos. 1835 Adél.-Lse André.

Ls —— Anne Saverlangue. 5

5. Ls 1841 Marie Daigle. 6

6. Marg. 1862 Ls Laflamme.

Zach. —— Eliz. Boucher. 7

7. Zach. 1849 Marie Lami.

LAFOND

Pier.[1] 1732 Marg. Sauvé=Larrivé. Québ.
Le même 1739 Angé. Duchenau. Chrg. 1

1. Pier. 1774 Marie Rodrigue.
Le même 1784 Lse Giroux.
Chs 1778 Marg. Chamberland. 2

1. Fils de Pierre et de Michelle Marié, de Saint-Malo, Bretagne. Premier ancêtre canadien d'une des familles Lafond. D. T.

2.	Marg.	1797	J.-B. Drolet.	
	Chs	1802	M.-Jne Alard.	3
	Jos.	1808	Lse Genest.	4
3.	Jne	1828	Ls Bergevin.	
	Angé.	1832	Pier. Alawin.	
	Emi.	1841	Jacq. Bédard.	
	Frs-X.	1845	Schol. Bédard.	
	Luce	1846	J.-B. Verret.	
4.	Jean	1839	Lse Renaud.	
	Le même	1849	Marie Paquet.	
	Jos.	1847	Schol. Auclair.	5
	Angé.	1849	Aug.-Garneau vf de M. Paquet.	
5.	Jos.	1869	Audé. Cloutier.	
	Pier.-Jos.	1873	Lse Genest.	
	Schol.	1874	Jos. Drouin.	
	Delvina	1875	Léon Cloutier.	
	Chs	——	Lse Alawin.	6
6.	M.-Lse	1833	Jean Verret.	
	Joste	1835	Jean Verret.	

LAFRAMBOISE

	Jos.	——	M. des Anges Dillon.	1
1.	Jos.	1852	Ag. Chartré.	2
	Le même	1878	Philom. Julien ve Jos. Pepin.	3

2. Osine 1902 Pier. Auclair.

3. Marie 1878 Pier. Auclair.

LAFRANCE=LÉVESQUE

Jacq.[1] 1748 Mad. Gosselin[2] Québ. 1
Le même 1775 Joste Jobin. 2

1. J.-B. 1783 Marie Villeneuve. 3
Mad. 1787 Jos. Hély vf de Frse Roy.
Joste 1788 Jean-Marie Bédard.

2. M.-Anne 1794 Amb. Verret.
Joste 1802 Frs Hamel.

3. Jean 1816 Lse Hély. 4
Marie 1816 Geor.-Pierre[3].
La même 1824 Jos. Pageot.
Pier. 1818 Marg. Bédard. 5
Angé. 1818 Jean Hély.
Lse 1826 Ls Beaupré.

1. Fils de Michel et de Marie Crochet, de Saint-Roch, ville d'Alençon, Normandie. D. T. Jacques est le premier ancêtre canadien d'une des familles Lafrance dit Lévesque et il compte encore des descendants directs à Charlesbourg. D. G.

2. Fille de Pierre et de M.-Frse DeCaruel, Saint-Laurent, I. O., et arrière-petite fille de Gabriel Gosselin, premier ancêtre canadien de la famille Gosselin. D. G.

3. Anglais d'origine. D. G.

Frs	——	Urs. Bergeron.	6
Le même	1839	Joste Potvin.	7

4. Jean 1841 Mad. Renaud.

5. Marg.	1836	Gab. Beaumont.	
Pier.[1]	1853	M. Elmire Fricot. S. R. Q.	8
Frs-X.	——	Esther Chouinard.	9
Audé.	1843	J.-B. Légaré.	
Olivette	1846	Ls Légaré.	
Marie	1847	Nar. Bédard.	
Joste	1852	Thom. Pichet.	
Philom.	1855	Mich. Paquet.	
Domit.	1858	Germ. Verret.	
Chs	1861	Sophie Poulin.	10
Vict.	1808	Chs Verret vf de Félicité Gagné.	

6. Frs	1832	Chote Larivière.	
Mad.	1842	Ls Morand.	
Chs.	——	Martine Bélanger.	11
Jos.	——	Chote Lajeunesse.	

7. Geor.	1863	M.-Lse Bédard ve Pier. Auger.	
Germ.	1868	Eléon. Touchet.	12
Marcelline	1870	Flav.-Aug. Clavet.	
André	1875	Marie Boutin. Québ.	13

8. Pier.	1874	Octavie Déry.	
Elzéar	——	Alphe Villeneuve, S. R. Q.	14

1. Père de l'abbé J. Alexandre Lafrance. Sa terre est à quelques pas du couvent des Laurentides. D. G.

J.-Alexandre[1]; né en 1856; ordonné en 1882.

L'abbé A. Lafrance

	Elmire	1892	Eugène Tremblay.	Chrg.
	Emmanuel	1902	Virg. Parent.	
9.	Esther	1875	Ls Garneau.	
10.	Alma	1888	Frs-X. Verret.	
	M.-Sophie	1895	Fred. Bédard vf de Eliz Villeneuve.	
	Léda	1900	Frs Lepire.	
	Wilfrid	1900	Emma Pageau.	
	F.-X.	1901	Lumina Deschamps.	
11.	Chs	1865	Philom. Latulippe.	Beaup.
	Angèle	——	Jacq. Laflamme.	
	La même	1840	Ign. Martel vf de Angé Chalifour.	
12.	Elz.	1898	Deph. Verret.	

1. Vicaire à Saint-François, Beauce; 1884, missionnaire au Labrador; 1887 curé de Saint-Nérée, 1888, retour au Labrador; 1892 curé de Saint-Martin, Beauce; 1906, du S.-Cœur de Jésus. D. G.

	Marie	1899	Arthur Clavet.	
	Delvine	1904	Frs Milhomme.	
	Anne	1905	Jos. Renaud.	
13.	Rose-Anna	1905	Alfred Robin.	Chrg.
	Arthur	1902	Palmyre Lepire.	S. Malo.
14.	Alxeandrine	1903	Jos. Paradis.	S. J.-B. Q.

LAGACÉ

	Jos.	——	Mad. Chartier.	1
1.	J.-B.	1846	Emt. Boulé.	

LAHI

	Mich.	——	Marg. Caton.	1
1.	Cath.	1828	Richard Sullivan.	

LAISNÉ

	Aug.	——	Marg. S.-Michel.	1

1. Variation : Lainez.

1. Ed.	1839	Adél. Sébastien.	2
2. Sophie	1860	J.-B. Bertrand.	
Fréd.	1864	Marie Sioui.	
Henrie.	1867	Jos. Jolin.	
Hermine	1873	Fréd Trioudel.	

LAIRET[1]

Frs[2]	1669	Cath. Desmarets[3].	Québ.
Le même	1695	M.-Mad. Tessier[4].	Chrg. 1
1. Henri	1719	Eliz. Vivier.	
Le même	1724	Jne Forçan.	2
Aug.[5]	1725	Mad. Déry.	3
Eliz.	1741	René-Marie Boutet.	
2. Jos.-Ls	1750	Hélène Leroux.	4
3. Lse	1748	Jos. Barbeau.	
Angé.	1753	Jacq. Morand vf de Marg. Lemédé.	
Le même	1774	J.-B. Bédard.	

1. Variations : Liresrt. Hilarest. Hilaret.

2. Fils de Jean et Jacquette Bourdelle, de N.-D. de Fontenay, diocèse de LaRochelle. D. T.

Il est le premier ancêtre canadien des Lairet, et il a donné son nom à la rivière Lairet qui se jette dans la rivière Saint-Charles. D, G.

3. Inhumée à Charlesbourg en 1695. D. T.

4. Elle épousa à Charlesbourg, en 1710, Frs Révaut. D. T.

5. Il résidait au village Saint-Romain. D. G.

	Lse	1768 Jos. Estiambre.	
4.	Chote	1784 Jean Saver.	
	Marg.	1787 Ant. Quintal.	
	Jean	1789 Marg. Bédard.	5
5.	M.-Félicité	1815 Chs Linteau.	
	Frse	1820 Jos. Daigle.	
	Chs	1824 Lse Duchesnaux.	6
	Jos.	1826 Angé. Rochette.	7
	Adél.	1831 Jean Plante.	
	Marg.	1831 Zach. Laflamme.	
6.	Lse	1848 Jos. Garneau.	
	Schol.	1855 Ls Beaumont.	
	Marg,	1874 Gab. Hamel.	
7.	Angé.	1843 J.-B. Barbeau.	
	Rose	1851 Pier. L'Heureux.	
	Marie	1854 Mich. Moisan.	
	J.-B.	—— Thérèse Legaré.	8
	Le même	1865 Lse Duchesnaux.	
8.	Julie	1843 Jos. Legaré.	
	Luce	1844 Frs Garneau.	
	Lse	1853 Jos. Bédard.	
	J.-B	1854 M.-Anne Cardinal.	
	Vital	1860 Marg. Daigle.	

LAJEUNESSE=RATÉ

	Pier.	——	Jeanne Maraille.		1
1.	Mathieu-Frs	1738	Joste Renaud.		2
.	Frs	1775	Cath. Réaume.		3
3.	Frs	1808	Brig. Réaume.		
	J.-B.	1819	Jud. Réaume,		
	Marie	1820	J.-B. Leroux.		
	Jacq.[1]	1658	Anne Martin.	Québ.	4
4.	Guil.	1707	Mad. Nolin.	S. Pier. I.-O.	5
5.	Ign.	1747	Thér. Leclerc.	" " "	6
6.	Thér.	1773	J.-B. Bédard.		
	Gert.	1776	Jean Tangué.		
	Mad.	1785	J.-B. Jobin.		

LAMBERT

	Raph.	——	Luce Couture.	1
1.	Luce	1855	Naz. Bédard.	

1. Fils de Frs et de Jacquette Huguet, de Laleu, évêché de La-Rochelle. Sép en 1699 à Saint-Laurent. I. O. D. T.

LAMI[1]

Joseph —— Gen. Milet. 1

1. Marie 1849 Zach. Laflamme.

LAMONTAGNE

Théod.-Jean —— M.-Angé. Roy. S. A.-des-Monts.
Le même 1896 Chote Bertrand ve Geor. Lespérance.

LAMOTHE'

Aug. —— M.-Lse Villeneuve.
Le même 1866 Luce Thibaut ve David Hébert.

LANGLAIS

Jos. —— M.-Anne Cook. 1

1. Geor. 1875 M. Pâquet.

1. Variation : Lamy.
2. Variation : Lamotte.

LANGLOIS

Jos. —— Joste Vallière. 1

1. Marie 1817 Nar. Savard.

Jos. —— Angé. Morand. 2

2. Jos. 1835 Marg. Réaume.

Etien. —— Pélagie Hamel. 3

3. Etien. 1865 Chote Martel.

LAPERRIÈRE

Jos. —— Marie Langevin. 1

1. Melonia 1878 Phil. Drolet.

LAPOLICE

André. —— Angèle Pichet. 1

1. Angèle 1844 John Jarbis.

LARI

Paul 1770 Mad. Mérieux.

LARRIVÉ[1]

Frs —— Gen. Tessier.

1. Chote 1832 Frs Lafrance.

LAROCHE

Thérèse[2] 1770 Chs Albœuf.

LAROCHELLE=GAUTRON

Pier. —— Eliz. Corriveau. 1

1. Chs 1824 Marie Dinel.

Eustache —— Marie Lapointe. 2

2. Urs. 1843 Chs Drolet.

1. Variation : Larivée.
2. Vrai nom de famille inconnu.

LATULIPPE=QUERET

	J.-B.	—— Cath. Lefebvre.	1
1.	Nicol.	1799 Cath. Bilodeau.	2
2.	Frse	1826 Gab. Bédard.	
	La même	1836 Jos. Hély vf de M. Morin.	
	" "	—— Pier. Collin.	
	Ls	1831 Angé. Bidon ve Jos. Jacob.	3
	Jos.	1831 Rosalie Duclos.	4
	Angé.	1848 Zéph. Piché vf de Anne Bertrand.	
3.	Célina	1854 Aug. Leclerc.	
	Ls	1860 Carol. Giroux.	
4.	Lse	1861 Geor. Bolduc.	
	La même	1879 Jos. Boily vf d'Anne Vandal. S. Tite.	
	Philom.	1865 Chs Lafrance.	
	Jos.	1869 Marcelline Paré.	
	Pierre	—— Théotiste Fortin.	5
5.	J.Oct.	1874 Célina Pouliot. S. Jean I.-O.	

LATULIPPE=SÉVIN

	Geoffroi[1]	—— Julienne Lallemant.	1

1. De Saint-Germain, diocèse de Rennes, Bretagne. D. G.

1.	Alexis	1760	Lse Cliche.	Chrg. 2
2.	André	1797	Gen. Pepin.	3
	Anne	1799	Jean Noël.	
3.	André	1823	M.-Jeanne Cottin.	4
	Gen.	1832	Jacq. Beaulieu.	
	Jos.	1832	Cath. Dugal.	
	Marie	1834	Pier. Verret.	
	Marg.	1845	Ol. Bédard.	
4.	Jean	1859	Marg. Fournier.	
	Marg.	1863	J.-B. Beaumont.	
	Ls	1870	Urs. Maure.	
	Le même	1877	M.-Adél. Paradis.	
	Frs	1871	Adél. Beaumont.	
	Ernest	——	Joséphine S. Pierre.	Sillery.
	Le même	1882	M. Malvina Langevin.	

LAUGHREM

	Geor.	——	Anny Fraser.	1
1.	Georgiana	1891	Alfred Villeneuve.	

LAUNIÈR [1]

	Jacques	—— Suz. Guilmore.	1
1.	Marie	1864 Ls Dionne.	
	Miche	—— Schol. Nicolas.	2
2.	Adél.	1877 Ls Fortier.	
	Joséphine	1890 On. Pichette.	

LAURENCELLE

	Pier. [2]	—— Marie Demarai.	1
1.	Lse	1771 Chs Pageau.	
	Pier. [3]	—— Lse Palange.	2
2.	Jacq.	1795 Jud. Métivier.	

LAURENT-LORTIE [4]

	Jean [5]	1716 Lse Chorest.	Québ.	1

1. Famille sauvage d'origine. D. G.

2. De Saint-Germain d'Argentaut, diocèse de Séez, Normandie. D. T.

3. Sép. en 1789 à Québec. D. T.

4. Variations : Lorty, L'Horti, L'Horty.

5. Il était fils de Jean, fermier d'Orsainville, marié à Québec en 1680 à Mad. Le Chardon ; et petit fils de Dominique et de Marie Bosmé, d'Angles, évêché de Bayonne. D. T.

	J.-B.	1711	Antoinette Bouré.	Chrg.
1.	Jos.	1757	Marie Giroux.	Beaup. 2
	Dom.	1768	Frse Parent.	" 3
2.	Angé.	1781	Godfroy Bernard vf de Marg. Pageau.	
	La même	1785	Aug. Noël.	
	Jos.	1798	Marg. Parent.	4
3.	Jacq.	1788	Joste Cloutier.	5
	Marie	1799	Alexis Gravel.	
	La même	1827	Frs Lachance.	
	Lse	1800	Ls Déry.	
	La même	1827	Prisque Lessard vf Frse Bertrand.	
	Frs	1802	Pélagie Guilbault.	6
4.	Gen.	1828	Frs Cardinal.	
5.	Dom.	1827	Angé. Giroux.	7
6.	Frs	1832	Chote Pageau.	
	Le même	1835	Mad. Savard.	S. R. Q.
	Pier.	1834	Marg. Bélanger ve Noël Métivier.	
	J.-B.	1846	Pétronille Paquet.	8
7.	Dom.	1852	Anast. Bédard.	9
	Le même	1863	Sophie Bédard.	
8.	Jean	1888	Frse Savard.	
	Jos.-Honoré	1889	Célina Guillot.	

9.	Delph.	1874	Jos. Villeneuve.	
	Cyr.-Dom.	1879	Angèle Joséphine Bourret.	
	Alexis	——	Agnès Pageau.	10
10.	Virg.	1868	J.-B. Giroux.	
	Pier.	——	Marg. Bédard.	11
11.	Domit.	1871	Frs-X. Renaud.	
	J.-B.	——	Délima Savard.	12
12.	Célina	1901	J.-Eug.-Cyr. Bourret.	Chrg.

LAUSDY

	Isaïe	——	Reine Jacques.	1
1.	Marie	1869	Egésippe Houde.	

LAUZÉ[1]

	Paul[2]	1695	M.-Cath. Ledoux.	Chrg. 1

1. Variations : Lauzet, Lausé, Losé, Loset.

2. Fils de Jean et de Marie Jalet, N.-D. de Québec, dit l'acte de mariage ; mariés à S. Famille, I.-O., en 1669, et premier ancêtre canadien des Lausé. Le propriétaire actuel de la terre de Paul, village S. Bernard, au nord de la rivière du Berger, est M. Jos. Bédard. D. G.

Jean était fils de Jean et de Marie Ober, de Bourdemont, évêché de Xaintes. D. T.

	Jos.	1699	Marg. Boismé.	
1.	Anne	1715	Pier. Barbeau.	
	Paul	1723	Anne Renaud.	2
	J.-B.	1727	Lse Renaud.	
	Frse	1729	Jacq. Duchenaux.	
	Jean-Ber.	1737	Joste Lepire.	
2.	Jacq.	1751	Lse Thomas.	
	Pier.	1751	Joste Thomas.	

LAVEAU

	Aug.	——	Eliz. Hart.	1
1.	Geor.	1828	Ag. Kostka.	2
2.	Ag.	1860	Ant. Picard.	
	Frs-X.	1861	Flavie Romain.	
	Joseph	——	Marie Dumas.	3
3	Edwige	1836	Jos. Déry.	
	Zoé	1837	Mich. Déry.	
	Hermine	1837	Jos. Falardeau.	
	M.-Sara	1840	Jacq. Paquet.	
	Lisa	1844	Aug. Dugal.	

LAVERDIÈRE-CAUCHON

	Joseph	——	Joste Labrèque.	1

1.	J.-B.	1837	Angé. Martel.	
	Ed.	—	Sophie Réaume.	2
2.	Joséphine	1904	Wilfrid Tremblay. S. J.-B. Q.	
	Jos.	——	Sophie Cloutier. Ch. R.	3
3.	Norbert-Nap.	1885	M.-Alma-Joséphine Paradis.	

LAVIOLETTE=POITEVIN [1]

	Jean [2]	——	Frse Rozotty [3]. Beaup.	1
	Le même	1731	Renée Larivière.	
1.	Frse	1726	Ls Bourget.	
	Chs	1736	Gen. Vézina.	2
	Frs	1752	Angé. Bergevin.	3
2.	Cath.	1762	Nicol. Couteleau.	
	Chote	1773	J. B. Leroux.	
	Gen.	1777	Pier. Mecteau.	
	Chs	1780	Marg. Lépiné.	4
	Le même	1802	Marg. Bacon ve Aug. Gagnon.	

1. Cette famille n'est plus désignée à Charlesbourg que sous le deuxième nom modifié comme suit : Potvin. D. G.

2. Fils de Jean et de Madeleine Guillaudeau, mariés à Québec en 1669. Il fut inhumé à Charlesbourg en 1752. D. T.

Jean compte encore à Charlesbourg des descendants directs. D. G.

3. Frse Rozotty était une anglaise de Boston, capturée par les sauvages. D. T.

	Frse	1788	Ls-Pier. Jacques.
	Frs	1794	Marg. Filion.
	Le même	1796	Angé. Garant. 5
3.	Frs	1782	Joste Binet.
4.	Marg,	1805	Frs Allard.
	Mich.	1808	Mad.-Julie Gagnon. 6
	Frs	1817	Marie Paré
5.	Angé.	1822	Germ. Pageau.
	Marie	1826	Frs Trudel.
	Ls	1836	Joste Martel. 7
	Le même	1850	Sophie Lessart. 8
	Joste	1839	Frs Lafrance vf d'Urs. Bergeron.
	Gén.	1842	Chs Bédard vf de Julie Cloutier.
6.	Amb.	1831	Angé. Bédard. 9
	J.-B.	1841	Jud. Renaud. 10
	Mich.	——	M.-Anne Bédard. 11
7.	Marie	1860	Ls Bell.
	La même	1872	Frs-Germ. Bédard.
	Chs[1]	1871	Philom. Cardinal. 12
8.	Hon.	1875	Sophie Potvin. 13
9.	Adéline.	1852	Jos. Pageau.
	F.-X.	1863	M.-Lse Marg. Binet.
	Le même	1875	M.-Lse-Malvina Bellavance.
10.	Chs	1868	Gen. Bédard. 14

1. Revalidation en 1882, pour raison de parenté. D. G.

Clarisse 1874 Jacq. Labrèque.
Sophie 1875 Hon. Potvin.
Nar. 1880 Joséphine Bédard.

11. Nathan 1878 M.-Adèle Guillot.
Le même 1902 M.-Eliz.-Georgiana Allard.
Pier. —— Vitaline Lavoie.

12. Philéas 1899 Amanda Hains.
Amanda 1903 Alph. Potvin.
Nap. 1903 Auré Bédard.

13. M.-Sophie-Mathi. 1899 Ed. Langevin.

14. Joséphine 1903 Béloni Bédard.
Alph. 1903 Amanda Potvin.[1]

Jean-F. —— Marie Gosselin. 15

15. Jean-F. 1756 Marg. Falardeau. 16

16. Joste 1777 Chs Savard.
Marg. 1784 Frs Longchamp vf de Joste Verret
Frs 1798 M.-Marg. Valin.

LAVOIE

J.-B. —— Adél. Auclair. S. Paschal. 1

1. Carol. 1902 Chs Bédard vf de Eliz. Leblanc.

1. Parents du 3 au 3. D. G

LEBLANC

	Julien	——	Eliz. Pigeon.
	Le même	1857	Schol. Groslouis.

LEBLOND

	Magloire	——	Adél. Tanguay.	1
1.	M.-Délia	1885	Ed- Vézina.	

LECLERC[1]

	Jean[2]	1657	Marie Blanquet.	1
1.	Adrien[3]	1694	Gen. Paradis. S. Pier. I. O.	2
	Chs	1696	M.-Marg. Boucher.	3
2.	Pier.	1730	Lse-Angé. Paquet.	4
	Jos.	1739	Marie Bélanger.	5
	Amb.[4]	1739	Gen. Huppé. Beaup.	

1. Dit le Bouteleau.

2. Sép. à Saint-Michel, Bellechasse, en 1708. D. G.

3. Il compte encore à Charlesbourg des descendants directs. D. G

4. Père de l'abbé Jean-Adrien Leclerc, né à Québec en 1752 ; ordonné en 1783 ; premier curé des Trois-Pistoles ; décédé en 1792 et inhumé à l'Hôpital Général de Québec. D. G.

	Ls	1746	Gen. Chorest.	6
	Chote	1747	J.-B. Anclair.	
	La même	1751	Jean Ouellet.	
3.	Jean	1720	Thér. Côté.	7
4.	Alexis	1763	Angé. Renaud.	
	Jean	1765	Frse Delage.	
5.	Marie	1764	Frse Parent.	
	Jos.	1772	Marie Genest.	8
	Thér.	1773	Jos. Renaud.	
	Hélène	1778	Mich. Lachance.	
	Rose	1782	Ls Hély vf de Joste Légaré	
6.	Gen.	1773	Jos. Déry.	
	Chs.	1774	Marie Bédard.	9
	Le même	1780	Angé. Grenier.	10
	Ls	1775	Ls Cliche.	11
	J.-B.	1778	Mad. Martel ve F. Cliche.	12
7.	Thér.	1747	Ign. Raté.	
8.	Jos.	1796	Marg. Audet.	13
9	Etien.	1801	Chote Renaud.	14
10.	Angé.	1820	Jos. Villeneuve.	
	Ls	1821	Mad. Trudel.	
	Chote	1824	Chs Huppé.	
	Isabelle	1826	Jacq. Lefebvre.	
	Théotiste	1829	Magloire Poulin.	
	Alexis	1829	Marie Vésina.	15

	Paul	——	Marg. Réaume ve J. Langlois.	
11.	Lse	1799	Jacq. Bernier.	
12.	Eliz.	1808	J.-B. Bélanger	
	Pier.	1809	Lse Falardeau.	
	Judith	1811	Jos Cloutier.	
	Jos.	1815	Mad. L'Hortie.	16
13.	Geor.	1830	Marie Laberge.	17
14.	Etien.	1832	Frse Audy ve Pier. Garneau. S. R. Q.	
15.	Théotiste	1854	Jacq. Lefebvre.	
	Alexis[1]	1859	M.-Angé. Estiambre.	18
	Le même	1867	M.-Eliz. Légaré.	19
	Henrie.	1862	Jean Giroux.	
	Arthé.	1864	Jos. Villeneuve.	
	Joséphine	1867	Jos. Savard vf de M. L'Heureux	
16.	Emi.	1838	Ls Bélanger.	
	Jos.	1840	Joste Pageau.	20
17.	Aug.	1857	Célina Latulippe.	
	Adéline	1867	Mich. Longchamp.	
18.	M.-Délina	1879	Ls-Oct. Bourret.	
	M.-Joséphine	1885	Chs Bédard.	
	M.-Sophie	1889	Geor. Fleury.	
	Alexis	1893	Delph. Giroux.	

1. Père de M. le Dr Ls Leclerc. S. Amb. D. G.

Louis[1] —— Lumina Dubeau.

19. Sara 1896 Felix-Damien Fleury.

20. Marie 1860 Raphaël Giroux.
Jos. 1868 Lse Durand.
Grégoire 1872 Joséphine Genest.

Ant. —— Eliz. Noël. 21

21. J.-B. 1819 Mad. Renaud.

Jos. —— Marie Ouellet. 22

22. Jos. 1826 Félicité Gagné.

Jean —— Lse Garneau. 23

23. Ed. 1846 Olive Pageau.

Jos. —— Philom. Nadeau. 24

24. Jos. 1878 M.-Lse Réaume.

Ferd. —— Adéline Paquet.
Le même 1879 Elmire Chabot.

André —— Marie Mourad. Stone. 25

25. Délina 1883 Elz. Labrecque.

Silva —— Marie Paradis. S. Pier. I. O. 26

1. Reçu médecin en 1897. Fixé à S. Ambroise. D. G.

26. Silva 1891 M. Odile Villeneuve.

Paul —— Eléon. Boucher. 27

27. Emi. 1891 Guil. Métivier.
Virg. 1892 Jos.-Jean Galerneau.
La même 1895 Alfred Vandal.
Amanda 1900 Nap. Daigle.

André —— Georgiana Savard. Stone. 28

28. Antonia 1901 Cléoph. Garneau.

Ferd. —— Célina Godbout. S.-Pier. I. O. 29

29. Odile 1901 Jos. Bédard.

LECOUFFE[1]

Paul —— Marie Clavet. Maple Green. N. B. 1

1. Angélina 1903 Jos. Chamberland. Chrg.

1. Famille acadienne. D. G.

LEFEBVRE=LADOUCEUR [1]

	Pier. [2]	1656 Marie Chasteigny.	Québ.	1
1.	Jean	1685 Marie Crête.	Beaup.	2
2.	Claude [3]	1720 Thér. Parent.		3
3.	Gen.	1746 André Auclair.		
	Pier.	1750 Thér. Audy.		4
	Le même	1761 Mad. Légaré.		5
	Joste	1756 Pier. Jobin.		
	Chote	1758 Chs Drouin.		
4.	Thér.	1773 J.-B. Trudel.		
	Joste	1785 Pier. Beaulieu.		
5.	Marie	1782 Etien. Dion.		
	Mad.	1892 Chs Paquet.		
	Pier.	—— Anne Tanguay.		6
6.	Pier.	1796 Mon. Auclair.		

1. Cette famille ne compte plus de descendants à Charlesbourg. D. G.

2. Fils de Nicolas et de M. Vauverin, de Villairs, évêché de Lizieux. Sép. à Beauport, en 1687. D. T.

3. Propriétaire actuel de sa terre, n° 175 du cadastre, village Saint-Bonaventure, Théophile Trudelle. D. G.

LEFEBVRE

	Pierre [1]	1676	Mad. Trudel.	7
7.	Mad.	1702	Nicol. Lefrançois.	
	Thér.	1710	Pier. Glinel.	
	Frse	1711	Ant. Toupin.	
	Pier [2]	1717	Eliz. Beaumont.	8

Vieux moulin seigneurial.

	Joste	1729	Eustache Bourbeau.	
	La même	1733	Jean Valade.	
	Chs	1730	Marg. Bourbeau.	9
8.	Pier.	1756	Mad. Blondeau.	10
	Le même	1773	Mad. Bédard.	

1. Premier ancêtre canadien des Lefebvae de Charlesbourg. Le vieux moulin seigneurial est sur la terre qu'il possédait. D. G.

2. Propriétaire de la terre occupée aujourd'hui par Napoléon Lefebvre, village Saint-Joseph. Cette terre a toujours été la propriété des Lefebvre. D. G.

9.	Thér.	1753	Jacq. Bernard	
	Jacq.	1762	Thér. Jobin.	11
	Chs	1766	Frse Bourret.	12
	Jean	1767	Jne Bourret.	13
10.	Lse	1775	Jos. Savard.	
11.	Thér.	1792	J.-B. Audy.	
	Lse	1792	Frs Drouin.	
	Jacq.	1793	Chote Légaré.	14
	Le même	1804	Anne Barbeau.	15
	" "	1809	Marie Roy.	
	Marie	1796	Thom. Pepin.	
	Mad.	1799	Chs Pepin.	
12.	Angé.	1798	Pier. Déry.	
	Chs	1805	Marg. Paquet.	
13.	Mad.	1789	Chs Bédard.	
	Marg.	1796	Chs Bédard.	
	La même	1813	Frs Villeneuve.	
	Jean	1798	Marg. Marcoux.	
	Le même	1801	Lse Bédard.	16
	Jos.	1799	Marie Bédard.	17
	Le même	1809	Jne Giroux.	18
	Etien.	1799	Frse Roy.	19
14.	Jacq.	1826	Isabelle Leclerc.	
	Le même	1828	Frse Déry.	20
	Angé.	1827	Thom. Bédard.	
15.	Anne	1825	Jacq. Martel.	

16.	Mad	1823	Paul Paradis.	
17.	Marg.	1824	Ls Légaré vf de Lse Sansfaçon.	
	Julie	1826	Jos. Paradis.	
	Jos.	1829	Agnès Légaré.	21
18.	M. Jne	1830	Ls Pepin. S. R. Q.	
19.	Lse	1822	J.-B. Bédard.	
	Marg.	1823	Ls Thom. Jacques.	
	Etien.	1824	Marie Bélanger.	22
	Le même	1857	Marie Galarneau.	
	Ls	1826	Frse Bédard	
	Angé.	1831	Ls Bélanger vf de Chote Parent.	
	La même	1836	J.-B. Sansfaçon.	
	Chs	1833	Marg. Martel.	
20.	Jacq.	1854	Théotiste Leclerc	23
	Jean	1856	Marg.-Emilie Légaré.	
	Marie	1875	Jos. Auclair.	
21.	Agnès	1847	Jos. Martin.	
	Jos.	1857	Marie Renaud.	24
22.	Audé.	1849	Mars Tremblay.	
	Etien.[1]	1853	M. Jne Bédard.	25
	Domit.	1853	Gab. Binet.	
	Zoé	1853	Jos. Paradis.	
	Bénoni	1862	Marg. Bélanger.	
	Boniface	1863	M. Délina Cloutier.	
	F.-X.	1866	Geor.-Anne Chavanel.	

1. Prop. actuel de sa terre, M. Elzéar Paradis. D. G.

Le même	1873	Eléon. Bédard.
23. Joséphine	1884	Gaudias Beaulieu=Lebel.
Théoph.	1884	Lse. Corriveau.
Nap.	1888	Malvina Ouellet.
M. Délina	1886	Achille Tremblay.
Delph.	1891	Pier.-J.-B. Renaud.
Emi.	1898	Arthur Bédard.
24. Domit.	1879	H.-Nap. Paradis.
Marie	1880	Pier. Beaulieu.
Jos.	1890	M. Exilda Renault.
25. Ovide	——	Mathi. Mercier.
Etien.-Edm.	1890	M.-Regina Cloutier.
J.-Etien.	1894	Angéline Cloutier.
Marie	1894	Zéph. Daigle vf de Euphr Bédard.
J.-Alphonse[1]	1895	Joséphine-Adéline Steens. Québ
Frse.	——	Chs. Voyer.
La même	1851	Jean Pepin vf de Thér. Jobin.
Chs.	——	Anne Rousset. 26
26 Chote	1813	Ant. Huppé.

LEFEBVRE=BOULANGER.

François	——	Constance Ouellet. 27

1. Fonctionnaire du Département des Travaux publics. D. G.

27. Constance 1853 Jos. Villeneuve.

Marcel —— Angèle Chable. 28

28. Sophie 1866 Ls Cloutier.

LEFRANÇOIS

Ls —— Julie Potras. 1

1 Léon 1846 M. Lse Réaume.

LÉGARÉ

Pierre[1] 1729 Marie Charland. Ch.-R.
Le même 1734 Cath. Lepire. Chrg. 1

1. Pier. 1759 Joste Auclair. " 2
Mad. 1761 Pier. Lefebvre vf de Thér. Audy.
J.-B. 1763 Joste Audy. 3
Joste 1763 Ls Hély.
J.-B. 1763 Marg Plamondon. A. Lor. 4

2. Pier. 1782 Lse Bédard. 5
Joste 1784 Jos. Pénisson.
J.-B. 1785 Mon. Pénisson. 6

1. Fils de Nicolas, marié à Québec, en 1690, à Anne Dupré ; et petit-fils de Gilles et de Marguerite Fontaine. Il compte encore des descendants directs à Charlesbourg.

Sa terre dont le prop. actuel est F.-X. Bédard, est située sur le village Saint-Bonaventure, et porte les Nos 200 et 211 du cadastre. D. G.

Jos.	1794	Lse Bédard.	7
M. Angé.	1802	Jos. Paquet.	

3. J.-B. 1795 Joste Pageau. 8
Aug. 1797 Ag. Bédard. 9
Le même 1827 Gen. Pageau.
Chs 1805 Chote Verret ve Jacq. Paquet. 10
Ign. 1812 Joste Grenier ve Jos. Valin.
Ls 1819 Lse Sansfaçon.
Le même 1824 Marg. Lefebvre. 11

4. Ign.[1] 1795 Marie Parent. 12

5. Lse 1808 Jacq. Drolet.
Joste 1812 Phil. Drolet vf de M. Martel.
Félicité 1814 Jacq. Jobin.
J.-B. 1816 M. Anne Bédard. 13
Pier. 1820 Lse Jobin.
Jos. 1820 Chote Martel. 14
Le même 1837 Marie Bernier. 15
Etien. 1824 Eliz. Paradis.
Ol. 1831 Thér. Paradis. 16
Le même 1843 Eliz. Bédard. 17

6 J.-B. 1814 Jne Pageau. 18
Pier. 1827 Joste Martel.

7. Jos. 1820 Marg. Falardeau. 19
Pier. 1820 Henrie. Savard. 20
Marie 1823 Etien. Verret.
La même 1851 Ol. Verret.

1. Aïeul des abbés Adolphe, Cyrille et Victor Legaré. D. G.

	Lse	1827	Jacq. Pénisson.
	Chs	1827	Marg. Bédard.
	Frs	1831	Thér. Bédard.
	Ls	1831	Lse Savard.
	J.-B.	1835	Marie Legaré. 21
	Etien.	1841	El. L'Hérault ve J.-B. Auclair. 22
8.	Jean	1824	Eliz. Touchet. 23
	Thom.	1825	Frse Pageau. 24
	Marie	1835	J.-B. Legaré.
	Jos.	1841	Marie Grenier. Beauport.
9.	Marie	1825	Pier. Garneau.
	Pier.	1833	Angé.-Jud. Verret. 25
	Gen.	1839	Thom. Giroux. vf de Rose Mailloux.
	Amb.	1840	Marg. Bédard.
	Le même	1874	M.-Lse Forgues.
	„ „	1877	Marg. Normand.
10	Agnès	1829	Jos. Lefebvre.
	La même	1836	Jos. Verret.
	Marie	1830	Jos. Renaud.
	J.-B.	1843	Audé. Lafrance. 26
	Ls	1846	Olivette Lafrance. 27
11.	Jean	1847	Lse Grenier.
	M. Adéline	1853	Pier. Bédard. S.-R. Q.
12.	Ignace[1]	1822	Julie Thomas=Bigaouette. Chrg.

1. Père des abbés Legaré. Il était maître-tanneur et résidait à S.-Roch, Québec, rue Saint-Vallier, en face de la rue Caron. D. G.

13.	Olive	1845	Chs Huot.	
	Rosalie	1851	Godfroy Gilbert.	
	Ol.	1858.	Joste Daigle.	28
14.	Marie	1843	Jos. Linteau vf de Joste Linteau.	
	La même	1849	Ant.-Ol. Côté.	
	Jos.	1843	Julie Liret.	29
	Marg.-Emi.	1856	Jean Lefebvre.	
	Joste	1860	Jean Laflamme.	
	Eliz.	1872	Jean Savard.	
15.	Jean	1870	Lse Talbot.	
	Jérémie	1875	Marie Drolet.	
16.	M.-Thér.	1861	Pier. Bédard.	
	Pier.-Ol.	1863	Auré. Chabot.	30
17.	R. de Lima	1875	Amb. Jobin.	
	Marg.-Eliz.	1875	Jacq. Jobin vf de Eléon. Bourbeau.	
18.	Marg.	1838	Ant. Chalifour vf de Angé. Bédard.	
	Marie	1847	Jos. Chalifour.	
	Jacq.	1854	Marg. Roy ve Chs Albœuf.	31
	Jos.	1857	Eléon. Mathieu.	
	Emi.	1866	Jacq. Verret.	
19.	Jos.	1847	Marg. Bodly.	32
20.	Pier.	1850	Eulalie Renaud.	33
	Le même	——	Zoé Giroux.	
	" "	1881	Emi. Trudel ve Pier. Bédard.	

	Henrie.	1855	Pier. Chartré.	
	Nar.	1855	M.-Marcelline Giroux.	34
	Marie	1858	Frs Jobin.	
	M.-Auré.	1867	Ls Verret.	
	M.-Eliz.	1867	Alexis Leclerc vf de Angé. Estiambre.	
	M.-Angèle	1868	J.-B. Audy.	
	M.-Olive	1874	Ol. Lepire vf de Marg. Dion.	
21.	Marie	1865	Pier. Savard.	
	Elie	1865	M.-Luce Jobin.	
	Jér.	1867	Marie Leroux.	
22.	Eliz.	1860	Jér. Villeneuve.	
23.	J.-B.	1863	R. de Lima Hébert.	A. G.
	Pier.	1869	Esther Gaumond.	A. G.
24.	Joste	1846	Chs Auclair.	
	J.-B.	1851	Marg. Auclair.	35
	Le même	1869	Eliz. Deschamps.	
	Jos.	1859	Angé. Auclair.	36
	Etien.	1860	Marie Genest.	
25.	Marie	1860	Pier. Parent.	
	Philom.	1861	Magloire Falardeau.	
	Pier.[1]	1863	M.-Delima Pageau.	37
	Jacq.	1869	M. Philom. Durand.	
	Jér.	1870	Eliz. Bélanger.	
	Jos.	1873	M. Laura Couture.	

1. Résidence : Au nord de l'ancien cimetière. D. G.

26. M.-Audé. 1870 Jean Fournier.
Elmire 1875 Ls Réaume.

27. Pier. 1874 Lse Garneau.

28. Joséphine 1878 Chs Martel.

29. Frs 1874 Alphe. Tremblay.
Désilda 1874 Théod. Audy.
Martial 1878 Marie Darveau.

30. M.-Audé. 1886 Victor Pepin.

31. Jacq. 1880 Angé. Legaré.

32. Jos. 1869 Tharsile Bédard.
Jacq. 1882 Marie Beaupré.

33. M.-Marg. Séraphine 1875 Flav.-Théod. Moffet.
Pier.-Théoph. 1876 M. Camille Bédard.
Eulalie 1876 J.-B. Trudel.
M. Eliz. 1878 Pier. Jobin.
M. Eulalie 1880 Geor.-Jos. Tessier.
Chs-Camille 1887 Hélène Bresse.

34. Jos. 1883 Mathi. Pepin.
M.-Odile 1887 Alfred Bourbeau.

35. Marg. 1880 Jean Bernard vf de Audé. Alard

36. Angé. 1880 Jacq. Legaré.

37. Jos.-Alfred 1893 M.-Hélène Marois.

Pier. 1894 M.-Alice Legaré.

Jacq. —— Marg. Roy. St-Ambroise. 38

38. Jos. 1883 M.-Elia Paradis.

Jean —— Cath. Alain.
Le même 1828 Angé. Garneau.

Joste —— Etien. Robitaille.
La même 1837 Ls Falardeau vf de M. Lse Parent.

Chs —— Apolline Mathieu. 39

39. Nap. 1892 Osélina Huppé.

Nar.-Damien[1] —— Suz.-Célanire Lambert. Saint-Romuald. 40

40. M.-Alice 1894 Pier. Legaré. Chrg.
M.-Lætitia[2], en religion Sr Saint-Narcisse.
Hélène[3] en religion, Marie de la Grâce.

LELIÈVRE

Roger —— Thérèse . . . 1

1. Né à Québec, M. Legaré après avoir exercé le notariat à St-Romuald, devint l'un des fonctionnaires du bureau du Shérif de Québec. Décédé et inhumé à Charlesbourg, en 1904. D. G.

2. Née en 1874 ; entrée en religion à l'Hôtel-Dieu S. Valier, Chicoutimi, en 1890. D. G.

3. Entrée au noviciat du Bon-Pasteur, Québec, en 1900. D. G.

1. Roger[1] 1848 Cath. Mailhot.

Jos. —— Belz. Dessaint≠S.-Pierre. 2

1. Marie 1905 Ad. Berthiaume. S. R. Q.

LEMAY

Jos. —— Lse Breton. 1

1. Eliz 1861 Nar. Pageau.

Frs —— Léa Gingras. S.-R. Q. 2

2. Léo-Léonidas[2] 1901 Valéda Paquet. Chrg.

LEMELIN

Jean —— Marie Audet. 1

1. Jean 1807 Marg. Paquet.

Jos. 1878 Malvina Goulet. S. Claire.

1. M. Roger Lelièvre, N. P., père de M. Siméon Lelièvre, fonctionnaire public, Ottawa, a été le premier régistrateur du comté de Portneuf. Il est décédé au Cap-Santé en 1863. D. G.

2. Neveu de l'abbé Apollinaire Gingras et fils adoptif de M. P. T. Legaré de S.-Malo. D. G.

LENOIR

	J.-B.	——	Marg. Saché.	1
1.	J. B. Ls	1725	Cecile Clocher.	2
2.	Lse	1751	Gabr. Chamberland.	
	La même	1776	Ls-Chs Rouillard.	
	Thér.	1754	Chs-Mich. Bergevin.	
	La même	1764	J. B. Pajet.	

LENYZ=ROBIGE

	Martin	——	Cath. Picard.	1
1.	Marie	1849	Etien. Groslouis.	

LEPINAY

	Noël	——	Marie Guillot	1
1.	Noël	1844	M. Lse Pepin.	

LESAGE

	Victor	——	Adél. Marcot	
1.	F.-X.	1878	Lse Senécal.	

LESCOT

	Simon-Jos.	——	Gatienne Lefebvre.	1
1.	Jos.	1758	Joste Alard.	2
2.	Joste	1779	Jean-M. Maufet.	

LESSARD[1]

	Etien[2].	1652	Marg. Sevestre. Québ.	1
1.	Chs	1684	Marie Caron.	2
	Prisque	1699	Marie Jacob.	3
	Jos.	1715	Mad. Paquet.	4
2.	Chs	1721	Cath. Paquet.	
	Frs	1733	Thér. Sasseville.	
3.	Prisque	1727	Joste Parent.	5
	Le même	1742	M.-Frse Pénisson.	
	Le même	1750	Ag. Delage.	6
4.	Aug.	1747	An. Paradis.	
	Etien.	1754	Joste Chalifour.	
5.	Eliz.	1748	Frs Delage.	
	Prisque	1753	Chote Pageau.	7
	Lse	1754	J.-B. Allard.	

1. Variations : Lésard, Lessart, De Lessard.
2. Etienne était fils de Jacq. et de Marie Chamboy, évêché de Sens.

D. T.

6. Marie 1779 Aug.-Nicol. Normand.

7. Prisque 1792 Frse Bertrand. 8
Le même 1827 Lse L'Horti ve Ls Déry.

8. Marie 1818 Frs Pepin.
Chote 1819 Pier. Dorion.

Ignace 1781 Elisabeth Bourbeau. Chrg.

Jean —— Arch. Nadeau. S. Jos.Beauce. 9

9. Sara 1885 Elzéar Emond.

Ls —— Flavie Roy. Québ. 10

10. M.-Bernadette 1901 Oct. Villleneuve. S. J.-B. Q.

LEMOINE

Ls.J.-B. —— Marie Bernier. Ch.-R. 1

1. M.-Julie 1884 J. Eus. Grondin. B. P. Québ.

LETELLIER

Nicol. —— Gen. Ranvoyzé 1

1. Frs 1795 Angé. Chartré

	Frs.	—— Joste Montminy.	2
2.	Mich.	1853 Tharsile Bourbeau.	3
3.	M.-Cécile	1847 Ls Fortier vf de M. Lepire	
	Georgiana	1897 Jos. Auger vf de Joséphine Bourbeau.	

LÉTOURNEAU

	Frs.	—— Vict. Labbé.	1
1.	Ant.	1854 Eliz. Falardeau.	

L'HÉRAULT[1]=L'HEUREUX

	Pier[2]	1689 Marg. Badeau. Québ.	1
1.	Pier.	1712 Marie Dumont. Chrg.	2
	Angé.	1712 Jean Morin "	
	Lse	1716 Jos. Larrivée. S. Fam. I. O.	
2.	Marg.	1732 Frs Darveau. Chrg.	

1. Variations : Léreau, Lairau, Leureau, L'Héraux, l'Héreau.

2. Fils de Simon et de Suzanne Jaroussel, mariés à Québec en 1655, et petit-fils de René et de Marg. Guillin, S. Côme-le-Vert, évêché du Mans.

Il mourut accidentellement écrasé sous un voyage de bois, en 1711, et fut inhumé à Charlesbourg. D. T.

	Pier.	1739	Frse Falardeau. 3
	Joste	1742	Ls J. Estiambre.
	Ls	1749	Joste Auclair. 4
	Angé.	1751	Jean Bédard.
	Chs	1751	Marie Falardeau. An.-Lor. 5
3.	Frse	1760	Thom. Bédard.
	Joste	1763	Chs Savard.
	Pier.	1766	Marie Bédard. 6
	Frs	1780	Mad. Bédard. 7
	Ls	1783	Joste Jobin. 8
4.	Marg.	1775	Pier. Savard.
	Pier.	1779	Adrienne Cliche ve Jean Martel. 9
	Gen.	1786	André Barbeau.
	Jos.	1788	Eliz. Savard. 10
	Jud.	1795	Thom. Villeneuve.
	La même	1813	Jean-Marie Amand vf de Lse Bédard.
5.	Lse	1774	J.-B. Auclair.
6.	Lse	1788	J.-B. Bruneau.
	Marg.	1788	Jacq. Pénisson.
	Ls	1799	M. Lse Barbeau.
	Frs-Ls	1805	M.-Jne Falardeau. 11
7.	Mad.	1803	Frs Falardeau.
	Marg.	1809	Pier. Bédard.
	Frs	1810	Marie Pageau.
	Lse	1819	Jos. Savard.
	Jos.	1819	Gén. Savard. 12

	Jean	1820	Marg. Falardeau.	13
	Pélagie	1834	J.-B. Martel.	
8.	Chs	1832	Marie Savard.	14
	Ls	1832	Lse Drouin.	15
	Joste	——	Jos. Martin.	
9.	Ign.	1808	Joste Durand.	
10.	J.-B.	1816	Jeanne Savard.	16
	Pier.	1820	Mad. Darveau.	17
	Ls	1826	Joste Chartré.	18
	Isabelle	1821	J.-B. Auclair.	
	La même	1841	Etien. Legaré.	
11.	Marie	1835	Jean Martel.	
	Jos.	1838	Eliz. Sébastien.	19
	Frs	1839	Marg. Estiambre.	
	Thér.	1853	Jean Estiambre.	
12.	Gen.	1841	Jean Alard.	
	Frs	1850	M.-Rose Martel.	
	Jos.	1850	Mad. Estiambre.	
	Mad.	1850	Pier. Verret vf de Mad. Dubeau.	
	Marie	1853	Jos. Savard.	
	Jean	1853	Adél. Auclair.	20
13.	Amb.	1849	M.-Lse Bélanger.	
14.	Marie	1853	Norbert Renaud.	
	Ls	1860	Marie Richard.	
	Joste	1861	Frs Roy.	
	Jos.	1862	M. Philom. Jobin.	

15. M. Rosalie[1] 1868 Jac. Trudel vf de Délina Bédard.
Belz. 1871 Pier. Bédard.

16. Joste 1859 Jean Auclair.
Eliz. 1865 Jean Savard.
Ferd. 1865 Angé Verret.

17. Pier. 1851 Rose Lirette. 21
Mad. 1864 Ls Alawin vf de Cath. Estiambre.

18. Marie 1854 Ant. Blondeau.
Pier. 1854 Angé. Blondeau.
Adél. 1855 Eléonore Pageau.
Lse 1855 Mich. Parent
Chs 1862 Angé. Albœuf.
Frs 1867 Anath. Albœuf.

19. Jean 1864 Rosanna Noreau.

20. J.-B. 1880 Adél. Paquet.
Fred. 1886 M. Belz. Villeneuve.

21. Célina 1873 Norbert Couture.

Jos. —— Joste Falardeau. 22
Le même 1790 Marg. Auclair ve Frs-Régis Bédard.

22. Ls 1787 M. Thér. Bédard. 23
Gen. 1787 Chs Boutet.
Mad. 1791 Mich. Gauvin.

1. Revalidation en 1882.

23.	Marie	1813	Ls Falardeau.	
	Jos.	1820	Joste Duchesnaux.	24
	J.-B.	1820	Lse Verret.	25
	Pier.	1824	Marg. Auclair.	26
	Ign.	1827	Angé. Verret.	27
	Angé.	1827	Jean Falardeau.	
	Jacq.	1838	Marcelline Tanguay.	28
	Lse	1845	Jos. Barbeau.	
	Etien.	——	Chote Alain.	29
24.	Ls	1848	Rosalie Savard.	30
	Frs	1857	Rosalie Verret.	
	Lse	1857	Pier. Boivin.	
	Etien.	1872	Thér. Bédard.	
	Pier.	1876	Eliz. Fréchet.	
25.	Lse	1847	Jacq. Verret.	
	Anast.	1855	Geo. Roy.	
	J.-B.	1874	Célina Parent.	
26.	Pier.	1851	Ag. Duchenaux.	
	J.-B.	1859	Gén. Bissonet.	
	Etien.	1862	Marcelline Gingras ve P. Albœuf.	
	Lse	1864	J.-B. Daigle.	
27.	Chs	1849	Sophie Roy.	31
28.	Ls	1858	Ant. Roy.	
	Ign.	1868	Caroline Parent.	
	Jacq.	1870	Lse Boivin.	
	Raph.	1886	Joséphine Fecteau.	

29.	Chote	1849	Ls Linteau.	
	Etien.	1856	Lse Rochette.	
	J.-B.	1862	Marie Albœuf.	
	Marie	1865	Ant. Barbeau.	
30.	Anath.	1872	Frs Savard.	
	Rosalie	1876	Ls Darveau.	
	Ls	1879	Eliz. Ouellet.	
31.	Délina	1872	Jac. Beaumont	
	Marie	1873	Pier. Beaumont.	
	Ls	——	Marie Renaud.	
	Le même	1872	Mad. Albœuf.	
	J.-B.	——	Adél. Auclair. S. Amb.	32
32.	Jér.-Oct	1894	M.-Arthé. Delage	Chrg.
	Ls	———	Mad. Boutet.	33
33.	Eliz.	1894	J. Legaré. S. Amb.	

LINTEAU[1]

	Jacq.	——	M.-Anne Levasseur.	1
1.	Claude	1799	Jud. Roy.	2
	J.-B.	1813	Joste Allard.	3
	Chs	1815	M.-Félicité Lirette.	4

1. Dit Ninteau.

2.	Jud.	1827	Jean Déry.
	Claude [1]	1828	Marg. Jobin.
	Mich.	1832	M. Goudreau. S. R. Q.
3.	Marie	1834	Ls Dubois.
	La même	1862	Etién. Paquet.
	J.-B.	1838	Lse Garneau 5
	Joste	1842	Jos. Linteau.
	Lse	1849	J.-B. Chantal.
	Philom.	1862	Pier. Bédard.
4.	Chs	1837	Marg. Barbeau.
	Jos.	1842	Joste Linteau.
	Le même	1843	Marie Legaré. 6
	J.-B.	1843	M. Anne Martel.
	Frs	1845	Marie Beaumont. 7
	Jean	1847	Joste Verret.
	Ls	1849	Chote L'Heureux. 8
5.	Lse	1862	Frs Martel.
	J.-B.	1866	Henrie. Grenier.
	Ls	1877	Brig. Guilmet.
	Jos.	1878	Elise Linteau.
6.	Jos.	1870	Marie Boivin.
7.	Frs	1872	Angèle Daigle.
	Lse	1876	F.-X. Boivin.
	Elise	1878	Jos. Linteau.
	Audé.	1879	Jos. Guilmet.

1. Nous avons lieu de croire que quelques-uns de ses enfants se sont mariés, mais nous n'avons point ces mariages. D. G.

8.	Marie	1870	Chs Savard.	S. Amb.	
	Délima	1874	Jos. Savard.	"	"
	M.-Lse	1877	Oct. Dionne.	"	"
	Geo-Anna	1877	J.-B. Parent.	"	"
	M.-Adèle	1880	Ls de Gonzague Belile.	"	"
	J.-B.	——	Alvine Côté.	S. Amb.	9
9.	Hector	1904	M.-Alice Verret.	Chrg.	

LOISEL

	Louis [1]	1696	M.-Mad. Martel.	Québ.
	Le même	1704	Anne Michel.	1
1.	Lse	1729	Chs Marchand.	Chrg.
	Mad.	1735	Jos. Paquet.	
	Joste	1740	Jos. Barbeau.	
	Jean	1743	Lse Falardeau.	2
	Chs	1746	Joste Pepin.	
2.	Ls	1766	Lse Renaud.	3
3.	Pier.	1798	Marg. Bleau.	

1. Soldat du fort ; fils de Jacques et de Catherine Deloire, de Bonneville, évêché de Bayeux. D. T.

Il est le premier ancêtre canadien de l'une des familles Loisel. D. G.

LOUISANDRÉ

	Louis	—— Lse Picard.	1
1.	Adél.	1835 Jos. Laflamme.	

LOUIS DE GONZAGUE[1]

	J.-B.	—— Jne Wanwamaulet.	1
	Le même	1851 Zoé Picard.	
1.	Ls	1873 Marie Philippe.	
	Jean	1873 Victoria Sioui.	
	Le même	1877 Obéline Genest.	
	J.-B.	—— M.-Louise.	2
2.	J.-B.	1855 Marie Picard.	
	Ls	—— Théotiste Courchesne.	3
3.	Aug.	1879 Agnès Renié.	

LOW

	John	—— Emi. Bourbeau.	1
1.	Angèle	1871 Chs Deschamps.	

1. Huron. D. G.

Eglise actuelle de Charlesbourg

MACIAN

	Jacob	——	Cath. Ganut.	1
1.	Jos.	1825	Cath Dracou ve Pier. Leclerc.	

MAGHER

	Daniel	——	Marg. Davin.	1
1.	Patrick	1828	Ellen Dinmavau.	
	Chs	——	Julie Maufet.	2
2.	M.-Jne	1853	Ls Durand.	

	Julie	1859	Chs Albœuf.
	Chs	1862	Philom. Savard.
	Le même	1868	Mad. Beaumont.
	Le même	1870	Anath. Roy ve Jos. Collard.

MAGNAN

	Jacques [1]	1669	M.-Ambroise Doight. Québ.	1
1.	Anne	1686	Pier. Chalifour.	
	Mad.	1694	Jean Marcoux.	
	Marie	1699	Nicol. Bélanger.	
	Germ.	1702	Marie Déry.	2
2.	Mich.	1729	Michelle Frse Villeneuve.	
	Le même	1732	Angé. Lefrançois.	3
	Marie	1731	Pier.-Chs-Jean Godon.	
	Jacq.	1736	Joste Bergevin.	4
	Marg.	1741	Chs-Jos. Pageau.	
	Jean-Frs	1741	Lse-Agnès Leroux.	5

1. Jacques, né en 1635, était fils de Giles et de Jeanne Touchetelle, de Saint-Pierre-de-Coulonges-des-Royaux, et fut inhumé à Charlesbourg en 1713. Madame Barbe de Boulogne, veuve du gouverneur d'Aillesbout, était présente au contrat de mariage passé le 21 septembre 1669. D. T.

Le nom primitif de cette famille était Mignier, comme on le constate par les registres de l'état civil. Mais on a réussi à l'altérer au point de le transformer en celui de Magnan.

La terre de Jacques Mignier alias Magnan, aujourd'hui encore la propriété de ses descendants directs, est située au Petit-Village, Chrg, et désignée sur le cadastre par le n° 700. D. G.

	Lse	1745	Jean Trépanier.
	Gén.	1748	Ant. Colombe.
	Jeanne[1], en religion S. Marie.		

3.	Angé.	1754	Jean Chorest.	
	Marg.	1758	Jean Chabot.	
	Anne	1760	Noël Paré.	

4.	Félicité	1763	Vincent Giroux.	
	Chote	1771	Frs Villeneuve.	
	Jos.-Germ.	1776	Cath. Guilbaut.	6

5.	Marie	1766	Paul Rainville.	
	Jean	1770	Anne Villeneuve.	7
	Germ	1775	Angé. Bourret.	
	Frs	1775	Eliz. Bédard.	
	Marg.	1776	J.-B. Villeneuve.	
	Jos.	1784	Eliz. Paradis.	
	Lse	1789	J.-B. Bédard.	

6.	Mad.	1796	Chs Pageau.	
	La même	1820	Pier. Albœuf.	
	Chote	1799	Mich. Trudel vf de M. Verret.	
	La même	1820	Pier. Bernier.	
	Cath.	1804	Pier. Pageau.	
	Ls	1813	Angé. Jacques.	8

7.	Marg.	1793	Chs Drouin.	
	Jean	1797	Gen. Giroux.	9
	Gabr.	1803	Marie Bourret.	10

1. Née en 1723 ; entrée en religion à l'Hôtel-Dieu de Québec en 1747 ; décédée en 1816. D. G.

	F.-X.[1]	1810	Mad. Lépine. L'Assomption.	11
8.	Angé.	1833	Frs Sansfaçon.	
9.	Marie	1832	Jos. Delage.	
	Jne	1833	Jos. Vesina.	
	Lse	1838	J.-B. Dufresne vf de Eliz. Godbout.	
	Jean	1838	Lse Jobin ve F.-X. Clusiau.	12
	Joséphine	1839	Frs Bédard.	
10.	Prisque	1826	Ag. Giroux.	13
	Marie	1826	Jean Bédard.	
	Lse	1827	Jos. Sansfaçon.	
	Angé.	1830	Jean Giroux.	
	Emi.	1836	Jos. Beaumont.	
	Jne	1838	Etien. Bédard.	
	Joste	1840	Pier. Beaumont.	
	J.-B.	1848	Marg. Bédard.	14
	Thom.	1850	Marie Binet.	
	Ls	1850	M.-Mathi. Renaud.	
	Le même	1860	Sophie Chalifour.	15
	Le même	1872	Joste Villeneuve.	
11.	F.-X.	1837	Marcelline Foisy. L'Assomption	16
12.	Marie	1862	Jos. Fortier.	Chrg.
	Georgiana	1873	Eug. Gagnon.	"

1. Né à Charlesbourg, il en est parti pour l'Assomption avec un oncle du nom de Joseph, une sœur du nom de Marie et un frère du nom de Jean. D. G.

M.-Lse 1873 Téles. Fluet. "
J.-Elz. 1880 M.-Lse Valin. S. R. Q.
Jean[1] 1877 Emérance Filion. S. Basile 17

13. Henrie. 1849 Léon Cloutier.

14. J.-B.-Cléoph. 1877 Célanire Savard ve Elz. Savard.
Jos. —— Lse Dufour. S. Thècle 18
Ls-Nap. 1885 M.-Rosanna Fontaine.

15. M.-Sophie 1887 J.-Cléoph. Bédard.

16. J.-Roch[2], né à l'Assomption en 1857; ordonné en 1881.

17. Malvina 1904 Arthur Dignard vf de Ovina Bisson. Chrg.
Diana 1905 Noé Jobin.

18. Noël 1861 Marie Alawin.

MAHEU

Joseph 1801 Lse Dorion. 1

1. Esther 1840 J. Bédard vf de M. Pepin.
Marie 1843 Chs Bédard.

1. Propriétaire actuel de la terre n° cadastral 700. D. G.

2. Professeur au collège de l'Assomption ; 1884, curé de Muskegon, Michigan ; décédé à Rome en juin 1904. L'abbé Magnan est l'auteur d'un Cours de lectures graduées très bien fait. D. G.

MAIDMENT

Jean —— Eléon. Colony. 1

1. Cath. 1790 Jacq.-Alexis Bédard.

MAILHOT[1]

Nicolas —— Marg. Roussel. 1

1. Cath. 1848 Roger Lelièvre.

MAILLOUX[2]

Pier. —— Anne Galerneau.
Le même 1826 Gén. Crépeau ve Pier. Pichet.

Ls —— Anne Filion. N.-D. Q. 1

1. Marie 1883 John Coffy.

MAILLY

Joseph —— Eléon. Deschamps. 1

1. Variations : Maillot—Mailhiot.
2. Variation : Maillou.

1. Jos. 1878 Eliz. Verret.

MANN

Pier.[1] 1833 Brig. Guilbaut.

MARANDA

Jean[2] 1652 Jne Cousin. 1
Le même 1684 Suz. Chevalier.

1. Jean[3] 1688 Marie Paradis.[4] S. Pier. I.-O. 2
Le même 1703 Gen. Sureau. S. Laur. I.-O.
Le même 1712 Anne Jousselot. Chrg.
Mich. 1685 Marie Joannes. Québ. 3

2. J.-B.[5] 1717 Marg. Guilbos. Chrg. 4
Pier. 1717 Frse Pageot. " 5

3. Jos. 1734 Frse Crépeau. S. Laur. I.-O. 6

1. Vrai nom de famille inconnu.
2. De la Flotte, évêché de La Rochelle. D. T.
3. Sép. à Charlesbourg en 1724. D. G.
4. Sép. à Saint-Laur. I. O. en 1702. D. T.
5. Aïeul maternel de Mgr J.-F. Hubert, 9e évêque de Québec ; de l'abbé P.-R. Hubert, ancien curé de Chateau-Richer ; de l'abbé L.-A. Hubert, ancien curé des Ecureuils et inhumé dans l'église des Grondines. J.-B. Maranda résidait au Gros-Pin. D. G.

4. M.-Lse[1] 1737 Jacq.-F. Hubert. Québ.

5. Pier.[2] 1744 Angé. Alain. A. Lor. 7

6 Chs 1743 Cécile Leclair. S. Laur. I.-O. 8

7. Angé. 1766 Etien. Savard. A. Lor.

8. Chs 1799 Marie Beaudoin.[3] S. Frs 9

9. J.-B.[4], né à S. Laurent, I.-O. en 1803 ; ordonné en 1826.
France 1830 Marg. Delisle. S. Jean I.-O. 10
Edouard 1833 Marie Lemelin. S. Laur. I.-O. 11
Jos. 1828 Marg. Dupil. S. Pier. I.-O. 12

10. Frs[5] 1860 Esther Defoy. S. Laur. I.-O.
Le même 1874 Marcelline Francœur. S. Isidore.
Jos. 1864 Agnès Lapierre[6]. S. Laur. I.-O.
Le même 1867 Clarisse Côté. S. Claire.
Chs 1864 Célina Maranda. S. R. Q.
Jean 1869 Flavie Gosselin.[7] S. Laur. I.-O. 13

1. Marie-Louise, mère de Mgr Hubert, est née et a été baptisée à Charlesbourg, le 3 mai 1719. D. G.

2. Propriétaire actuel de sa terre, M. Ant. Bédard, côté sud du village Saint-Joseph. D. G.

3. Sœur de Catherine Beaudoin mariée avec Frs Gosselin, de Saint-Laurent, en 1799. D. G.

4. Vicaire à Arichat ; 1828, à Saint-Gervais ; 1829, curé de Saint-François, I. O. ; 1831, du Ch.-Richer ; 1835, curé d'Arichat, où il est décédé en 1850. D. G.

5. Dernier propriétaire de la terre qui avait toujours été jusque là occupée par un Maranda. D. G.

6. Fille de Nicolas et de Marie Maheu. D. G.

7. Fille de J.-B. et de Flavie Lapierre. D. G.

11. Jean 1875 Mathi. Coulombe. S. Laur. I.-O

12. Jos. 1846 Ag. Plante. S. Pier. I.-O. 14

13. Jean 1893 Zélia Barbeau. S. S. Q.
Félix 1901 M.-Césarine Caron. S. S. Q.

14. J.-Alfred 1872 Mary Auld. S. R. Q. 15

15. Alfred 1903 Laura Berthiaume. Chrg.

MARCOTTE

Frs —— Clot. Vidal. 1

1. Ol. 1843 Marg. Fréchet. 2
Pier. 1845 Isabelle Corriveau.
Jean-Hon. 1856 Jud. Réaume.
Marie 1857 Ls Verret.
Thom. 1860 Célina Chabot.

2. Marg. 1869 Jacques Garneau.
Pier. —— Pauline Duchenaux. 3

3. Pauline 1853 Frs Savard vf de M. Pageau

Edouard —— Henrie. Perron. 4

4. Henrie. 1864 Simon Romain vf de Phébée Picard.

Pier. —— Marg. Langevin. 5

5. Flore 1873 Geor. Chamberland.

Hon. —— M.-Lse Paquin. S. Alban. 6

6. Alfred 1895 Emma Morand.

MARCOU[1]

Maurice —— Joste Binet. 1

1. Maurice 1840 Chote Bédard.

Pier. —— M.-Thér. Gosselin. 2

2. Geor. 1856 Félicité Bédard.

Frs —— Delph. Parent. Beaup. 3

3. Ls-Phil. 1903 M.-Amanda Paquet. Chrg.

MAROIS

Pier. —— Marg. Turcot 7

1. Variation: Marcoux.

1. Anast. 1842 J.-B. Bourbeau.

Abr. —— M.-Florence Goudreau.
Cap S. Ign. 2

2. Marie 1887 Ls-Geor. Galerneau.
M.-Hélène 1893 Jos.-Alfred Légaré.

Polycarpe —— Philom. Tardif. S. Aug. 3

3. Ls 1901 Beatrice Guénard. Chrg.

Ferdinand [1] —— Adèle Laberge. 4

4. Amarilda 1905 Onésime Houde. Chrg.
Attala 1905 Adjutor Paradis. "

MARTEL

Honoré [2] 1668 Marg. Lamiraud. Québ. 1
Le même 1707 M. Marchand ve Jean Labbé. Québ.

1. Jean [3]-Frs 1695 Mad. Levanier. 2

2. Pier. 1722 Marg. Bergevin. 3

1. De S. Thomas, Montmagny. D. G.
2. Fils de Jean et de Marie Duchesne, de Saint Eustache, Paris. D. T.
3. Il résidait au village Saint-Romain. D. G.

Le même	1739	Thér. Barbeau.	4
Jos.	1730	Agnès Paquet.	5
Le même	1777	Anne Gauvin ve Jos. Touchet.	
Cath.	1734	J.-B. Bédard vf de Jne Paradis.	
La même	1750	Jacq. Boiteau vf de Frse Guéveneau.	
Mad.	1737	Jos. Renaud.	

3. J.-B. 1745 Mad. Bédard. 6
Le même 1760 Joste Alard. 7
Le même 1770 Marie Cliche. 8
Joste 1751 Frs Falardeau.
Lse 1751 Ls Philippe

4. Thér. 1765 Jean Alard.
Joste 1767 Jacq. Alard.
Mad. 1773 Chs Savard vf de M.-Joste L'Hérault.
Ls 1775 Mad. Darveau.
J.-B. 1782 Joste Bédard. 9

5. Jos. 1755 Mad. Bédard.
Marie 1859 J.-B. Bédard.
Lse 1865 Etien. Bédard.
Frs 1766 Joste Bedard. 10
Ls 1773 Mad. Verret. 11
Pier. 1774 Marie Paquet

6. Jean 1772 Mad. Hamel. 12
Mad. 1774 Frs Cliche.
La même 1778 J.-B. Leclerc.
Pier. 1779 Jud. Genest. 13
Jos. 1780 Ag. Parent.
Le même 1793 Mad. Falardeau. 14

	Marg.	1781	Etien. Lebel.	
7.	Ign.	1786	Marg. Hamel.	15
	Le même	1810	Mad. Trudel.	16
	Jacq.	1791	Merie Audy.	17
	Le même	1820	Gen. Maufet.	
8.	Joste	1802	Mich. Fiset vf de Cath. Ouvrard	
	J.-B.	1803	Marie Pageau.	
	Etien.	1803	Marg. Hamel.	
	Ls	1804	Mad. Beaumont.	18
9.	Jud.	1812	Chs Savard.	
	Joste	1812	Jos. Verret.	
	La même	1827	Pier. Légaré.	
	J.-B.	1812	Angé. Verret.	19
	Frs	1827	M.-Anne Verret.	20
10.	Frs	1791	Marie Genest.	21
	Marie	1794	Chs Savard vf de Marg. Martel.	
	Eliz.	1798	Chs Paradis.	
	Pier.	1800	Gen. Bédard.	22
	Joste	1800	Jos. Duchenaux.	
	Jos.	1805	Eliz. Villeneuve ve J.-B. Bernier.	23
11.	Pier.	1810	Marie Réaume.	24
	Le même	1838	Marie Paquet.	25
	Ls	1813	Angé. Anavet[1]	26
	J.-B.	1816	Eliz. Marcoux	27
12.	Jean	1802	Eliz. Paquet.	28

1. Dit. Tanguay. D. G.

13.	Joste	1802	Jos Hamel.	
	Pier.	1807	Joste Bédard.	
	M. Mad.	1808	Chs Pageau.	
	Jud.	1810	Ls Savard vf de Jud. Pageau.	
	Marie	1833	Jos. Paquet vf de Chote Jobin.	
	J.-B.	1834	Pélagie L'Heureux.	29
14.	M. Félicité	1804	Jacq. Robitaille vf de Marg. Alain.	
	Chs	1820	Joste Pepin.	30
	Marie	1822	Thom. Falardeau.	
	La même	1838	Pier. Auclair.	
15.	Marg.	1813	Jos. Darveau.	
	Ign.	1813	Rosalie Beaumont.	31
	Ant.	1815	M.-Lse Renaud.	32
	Frs	1816	Angé. Falardeau.	
16.	Frs	1842	Marg. Daigle.	
	Ls	1842	M.-Lse Beaumont.	
	Chs	1859	Marie Daigle.	33
	Le même	1868	Marie Moffet.	
17.	Mad.	1815	Frs Méret.	
	Jacq.	1815	Marie Bédard.	
	Jean[1]	1824	Cath. Lépine. Chrg.	
	Etien.	1833	Rosalie Grenier.	34
	Jos.	1835	Eléon. Dostie. S.-R. Q.	

1. Père de l'abbé J.-Stanislas Martel, né à Québec en 1831 : ordonné en 1854 et vicaire à Saint-Roch de Québec ; 1856, curé de Saint-Alexandre ; 1860, de Saint-Aubert ; 1861 de Sainte-Julie de de Somerset ; 1870 de Saint-Jean Chrysostôme ; 1872, des Grondines ; décédé en 1894. D. G.

	Ol.	1835	Henrie. Grenier.	
	Frs	1838	M.-Sophie Maufet.	35
18.	Marg.	1833	Chs Lefebvre.	
	Angé.	1837	J.-B. Laverdière.	
	Mad.	1841	Amb. Falardeau. vf de M. Drolet.	
	La même	1858	Jos. Darveau. vf de Mad. Pageau.	
	Ls	1847	M.-Lse Bédard.	36
	Le même	1858	Marie Pepin.	
19.	Angé.	1842	Jean Déry.	
	M.-Anne	1843	J.-B. Linteau.	
	Joséphine	1851	Jos. Verret.	
	La même	1878	Ed. Renaud.	
	Frs	1853	Flavie Parent.	
	Jos.	1855	Marie Bédard.	
	Le même	1861	Marg. Savard.	
	Prosper	1861	Eliz. Verret.	
20.	Angé.	1844	F. Robert.	
	Frs	1859	Marie Verret.	37
	Le même	1864	Lse Auclair.	
	J.-B.	1872	Joste Alain.	
21.	Marie	1820	Ls Renaud.	
	Chote	1820	Jos. Legaré.	
	Jacq.	1825	Anne Lefebvre.	38
	Le même	1847	Angé. Gonquay.	39
	Ls	1828	Joste Dubeau.	40
	Pier.	1833	Marg. Paquet. S.-R. Q.	
	M. Joste	1836	Ls Laviolette.	

22.	Frse	1839	Jacq. Bédard. vf de M. Bédard.	
	Ign.	1841	Angé. Chalifour.	
	Le même	1846	Angé. Lafrance. ve Jacq. Laflamme.	41
	Marg.	1847	Ed. Faucher.	
	Pier.	1849	Henrie. Bédard.	42
23.	Jos.	1829	Marg. Thivierge S.-R. Q.	
24.	Marie	1835	Jean Falardeau.	
	Pier.	1841	Carol. Pageau.	
25.	Philom.	1858	Jean Pageau.	
	Guil.	1867	Rosalie Réaume.	
	Frs	1879	Rosalie Fréchet.	
26.	Ls	1843	Frse Réaume	
	Jos.	1850	Henrie. Galerneau.	
27.	Angé.	1836	J. Savard vf de Lse Duchenaux.	
28.	Ant.[1]	1831	Schol. Bédard. Chrg.	
29.	J.-B.	1859	Eléon. Bédard.	43
	Le même	1875	Justine Bilodeau.	
	Jos.	1863	Eliz. Savard.	
30.	Ed.	1857	Marie Blondeau.	

1. Père de l'abbé J.-Antoine Martel, ancien curé de S.-Joseph, Beauce, où il a été inhumé en 1903. M. Martel, senior, fut quelque temps paroissien de Charlesbourg et résidait dans la maison de M. J. Paradis, fils de Germain, quartier du collège. D. G.

	Chs	1865	Delvia Darveau.
31.	Ign.	1844	Marie Chalifour. 44
	Marie	1849	Amb. Trudel.
	La même	1856	Jérôme Lefebvre-Boulanger.
	J.-B.	1855	Philom. Côté
32.	Ant.	1857	Marie Savard.
	Pier.	1865	Lse Savard.
33.	Chs	1878	Joséphine Legaré.
34.	Marie	1862	Chs Pageau.
	Ls-Ed.	1870	Mad. Bédard.
35.	F.-X.	1865	Zoé Falardeau.
	Marie	1867	Chs Prosper Verret.
36.	Ls	1870	Audé. Réaume.
	Jacq.	1878	Marie Renaud.
37.	Elisa	1878	Frs Renaud.
38.	Marie	1861	Jos. Boivin.
	Frs	1862	Lse Linteau.
	Le même	1873	Marie Albert.
39.	Philom.	1868	Jean Petitclair.
40.	Joste	1851	Jérôme Huart.
	Chs	1855	Eliz. Daigle. 43
	Chote	1865	Etien. Langlois.

41. Angèle 1864 F. Demers.
Luce 1868 Jos. Bédard.
Marie 1877 Geor. Garneau.

42. Henrie. 1877 Jos. Colin vf de M. Bélanger.
Marie 1881 Lazare Boutet.

43. M. Eléon. 1884 J.-B. Fred. Durand.

44. J.-B. 1876 M. Delph. Gaumond. 46
Sophie 1879 Jean Bibeau.
Ferd. 1886 M. Agnès Bédard.

45. Chs 1879 Eléon. Tremblay.

46. Delph. 1900 Nap. Bédard. Chrg.
Angélina 1901 Philéas Myrand.

Pier. —— Marg. Falardeau. 47

47. M.-Lse 1786 J.-B. Contremine.

Frs —— Joste Tardif. 48

48. Ign. 1831 Chote Audy.
Joste 1830 Jos. Parent.
La même 1835 Jos. Déry.
Jean 1835 Marie L'Heureux. 49
M. Angé. 1849 Frs Couture.

49. Mathi. 1857 Ol. Verret.
Philom. 1858 Frs Chartré.
M.-Lse 1863 Jean Chartré.

	J.-B.	1865	Mathi. Chartré.	
	Chs	——	Joste Hamel.	50
50.	Chs	1848	Emi. Fortier.	
	Simon	——	Rose Gingras.	51
51.	M. Rose	1850	F. L'Hérault.	
	Pierre	——	Darie Beaupré	52
52.	Aug.	1868	Marie Renaud.	
	Frs	1879	Belz. Savard.	
	Jean	——	Christine Roy.	53
53.	Jean	1871	Philom. Drolet.	
	Ls	——	Marie Hamel.	54
54.	Philom.	1878	F. Daigle.	
	Jean[1]	1848	Mad.[2] dite Mardeau.	
	Pier.	——	Domit. Boutin.	
	Le même	1890	Georgiana Flamand=Deguise.	
				Chrg.
	Jos.	——	Nath. Falardeau.	S. Amb.

1. Vrai nom de famille inconnu.
2. Vrai nom de famille inconnu.

Le même 1897 Nath. Paradis. Chrg.

MARTINEAU

Frs —— Jud. Coulombe. 1

1. M. Angèle 1862 Mich. Cardinal vf de Félicité Proteau.

MATTE

Jos. —— Thér. Paris. 1

1. Félix 1840 Marg. Royer.

MATHIEU

Frs —— Adél. Légaré A. G. 1

1. Jos. 1891 Eva Huppé.

MAUFET[1]

Chs —— Lse Drolet. 1

1. Variations : Maufay-Maufait-Moffet.

Le premier ancêtre canadien des Maufet est Pierre, marié à Québec, en 1654, à Marie Duval, et fils de Toussaint et de Jacqueline Bérard, de S.-Cosme-le-Verd, du Maine. D. T.

1.	Jean-Marie	1779	Joste Lescaut.	2
2.	M. Lse	1805	Jos. Renaud.	
	Lse	1806	Frs Paquet.	
	Gen.	1820	Jacq. Martel vf de Mad. Audy.	
	Jean	——	Joste Gingras.	3
3.	Sophie	1838	Frs Martel.	
	Julie	1841	Chs Chartré.	
	Frs	1851	Carol. Lebel.	
	Jacq.	1851	Angé. Lebel.	
	Lse	1855	Jacq. Bédard vf de Eléon. Renaud.	
	Marie	1868	Chs. Martel vf de M. Daigle.	
	Jean	——	Hélène Parent.	4
4.	Flav.-Théod.[1]	1850	Zoé Giroux. Chrg	5
5.	Flav.-Théod.[2]	1875	M. Marg.-Séraphine Légaré Chrg	

MAURE

	Jean	——	Joste Gosselin.	1

1. Instituteur à l'école du village de l'église de Charlesbourg, de 1850 à 1852. Il est décédé à Québec en 1858, et ses restes ont été transférés dans le cimetière de Charlesbourg en 1878, et inhumés dans la même fosse que l'un de ses enfants, du nom d'Alfred, decedé en 1874, à l'âge de 18 ans. D. G.

2. Il a embrassé la carrière du journalisme, qu'il exerce actuellement à Ottawa. D. G.

1. Urs. 1880 Ls Sevin.

McCARRY

Ward —— Betty McCay. 1

1. Samuel 1825 Marie Noël.

McGERON

Mich. —— Jeanne McGeron. 1

1. Honora 1829 J.-B. Noreau.

McGILL

William —— Marg. Owen. 1

1. Mathiew 1828 Marg. Joies.

McGRATH

Timothy —— M.-Ann. Walsh. S. Malachie 1

1. Patrick 1884 Margaret O'Farrell. Chrg

McHUTCHAON

John —— Adél. Maidment. 1

1. Ann 1810 Jean Bédard.

McLAUGHLIN

John —— Mary Hastary. Val. 1

1. Michaël-Patrick 1899 Marg. Conway. Chrg

MERCIER

Marie —— Pier. Martin.
La même 1816 Jean Falardeau.

Paschal —— Gen. Roy. 1

1. Angèle 1817 F. Falardeau.

Ls —— Angé. Trépanier. 2

2. Ls 1860 Anast. Parent.

Nancy —— Célina Gagné. Lévis. 3

3. Alfred 1900 Georgiana Villeneuve. Chrg

J.-B. —— Gen. Gagnon. Lévis. 4

4. Lucie 1887 Laurent Villeneuve vf de M. Sansfaçon. Chrg

Lazare —— Christine Beaudoin. S. Marg. 5

5. Christine 1871 Ls-Fréd. Pageau. S. R. Q.

J.-B. —— Georgiana Noël. S. J. B. 6

6. M.-Anne 1902 Adjutor Cloutier.

MÉRET=LÉPINE

Nicol. —— Marie Bédard. 1

1. Eus. 1874 Auré. Falardeau.

Frs —— M. Jeanne Villeneuve. 2

2. J.-B.[1] 1874 M.-Sara Renault. 3

Le même 1894 Philom. Gosselin, ve Al. Bédard.

3. M.-Olive 1847 Alph. Plamondon. Chrg
Pier. 1905 Lse Hamel. Stonc.

Dam. —— Nath. Génois. A- Lor. 4

4. Dam. 1884 Marie Fortier.

Didace —— Joséphine Goulet. A. G. 5

5. Albert 1901 Albertine Bédard.

Geor. —— Marie Touchette. 6

6. Georgiana 1903 Alexan. Villeneuve.

MÉTIVIER

Mich. — - Marie Leroux. 1

1. Jud. 1795 Jacq. Laurencel.
Mad. 1796 Frs Giroux.
Lse 1799 J.-B. Bédard.
Félicité 1819 Etien.-Ls Jacques.
Noël 1824 Marg. Bédard. 2

2. Guil. 1858 Philom. Gen. Parent. 3

Noël 1854 Célina Noël. S. Hén.

3. Guil. 1891 Emi. Leclerc.

Mich. Frse Faribeau. 4

4. Mich. 1867 M. Adél. Léda Emond.

MICHAUD

Joseph[1] —— Chote Déry. 1

1. Jean 1865 Mathi. Poulin. Chrg 2

2. Jean-Alph. 1896 M.-Alice Rioux. Chrg

MICHON

Jean —— Joste Terrien 1

1. Pier. 1826 Marie Bédard 2

1. De Sainte-Anne-de-la-Pocatière. D. G.

2. Marie 1860 Laurent Picard vf de Eléon Picard.

MILET[1]

Mich. —— Ls Morin. S. Barn. T. Riv. 1

1. Lse 1869 Etien. Chamberland vf de M. Esther Bédard.
Marie 1880 Pier. Auclair vf de Olive Légaré.

MILHOMME=PETIT

Pierre —— Mad. Crête. 1

1. Marie 1772 Ls Trudel. Québ.

Amb. —— Cath. Meunier. 2

2. Angé. 1800 Jos. Barbeau vf de M. Jobin.
Thér. 1800 Jos. Plamondon.
La même 1818 André Cliche.
Jean 1800 Lse Falardeau. 3
Pier. 1806 Ag. Genest. 4
Le même 1826 M. Suz. Bédard.

1. Variations : Millet-Milette.

3. Jean 1827 Marie Genest. 5

4. Jean 1842 Marg. Perrault. 6

Marie 1842 J. Darveau vf de Gen. Pageau.
La même 1851 Jacq. Bédard.
Jos. 1846 Marg. Duchenaux. 7
Joste 1858 Jacq. Durand vf de Joste Beaumont.

5. Marcelline 1854 Ls Duchenaux.

6. Chs 1873 Zoé Daigle.

7. Jos. 1871 Eliz. Guilmette.
Barth. 1871 Marg. Morasse.

Ant. —— M. Auriot. 8

8. Jean-Evang. 1873 Joséphine Estiambre.

Frs —— Marie Daigle.
Le même 1904 Delvina Lafrance. Chrg.

MINGUY[1]

Jean —— Marg. Blondeau. 1

Variations : Maingui-Mingui.

1. Thom. 1874 Florence Savard.

Félix —— Cath. Mines. 2

2. Téles. 1877 Carol. Alary.

MIRAND[1]

J.-B. —— Mad. Drolet. S.-Foy. 1

1. Jérôme[2] 1837 M. Joste Ampleman. Chrg.

Ls —— Lse Laberge. 2

2. Ls 1867 Célina Chavanel.

Mich. —— Adéline Denis. Québec. 3

3. Philéas 1901 Angélina Martel.

MIVILLE

Germain —— M. Anne-Derome. Québec. 1

1. Variation : Myrand.

2. Cultivateur de Saint-Foy, et grand'oncle de M. J.-B. Myrand, maître de poste au Sénat, de M. L.-H. Myrand, le gérant de la Compagnie de Navigation Richelieu et Ontario, à Québec ; de M. S.-L. Myrand, négociant, Saint-Roch, Québec. E. Myrand.

1. M. Anne 1807 Jacq. Crémazie. Chrg.

MOURS

Frs —— Angé. Lalime.
Le même 1788 Anne Morin.

MOISAN

Jos. —— Chote Paquet. 1

1. Ed. 1852 Adél. Petit. 2

2. Adél. 1876 Guil. Bellay.

Ls —— Lse Drolet. 3

3. Mich. 1854 Marie Liret.

Jos. —— Julie Moisan. 4

4. Frs 1878 M.-Nath. Chartré.

Jos. —— Emérance Moisan. 5

5. Victor 1879 Sophie Nolet.
Jos. —— Délima Julien.
Le même 1879 Alma Paquet.

MONTAGNAIS

	Mich.	—— Christine Vincent.	1
1.	Vict.	1858 Isaie Groslouis.	

MONTIGNY

	Michel.	—— Angé. Paradis.	1
1.	Frs	1866 Carol. Sébastien.	

MORAND

	Jacq.[1]	1709 Lse Petitclair. S.-Foy.	1
1	Chs	1730 Marg. Barbeau.	2
	Lse	1732 Jean Jeanne.	
	Joste	1739 Chs Chrétien.	
	Ls	1742 Marg. Pageau.	3
	Barbe	1747 Jacq. Renaud.	
2.	Lse	1761 Jean Manuby.	
	Marg.	1763 Pier. Duchenaux.	
	Joste	1765 Simon Albœuf.	
	Chs	1766 Marg. Parent.	
	Ls	1775 Chote Savard.	4
	Le même	1802 Marie Albœuf.	

1. Petit-fils de Antoine et de Marie Isabeau, de Saint-Martin, Angoulême. D. T.

3. Jacq. 1772 Lse Cliche.

4. Chs 1803 Marie Hély. 5
Isabelle 1804 Zach. Roy.
Chote 1807 Chs Albœuf.
Jos. 1812 Lse Bernier. 6

5. Anne 1841 Ed. Touchet.
La même 1859 Chs Bédard vf de Gen. Potvin.
Ls 1842 Mad. Lafrance. 7

6. Jos 1836 Marie Savard.
Frs 1842 Angé. Savard.

7. M.-Hélène 1889 Alfred. Langevin. Chrg.
M.-Délia 1900 Alfred Langevin vf de M.-Hélène Morand.

Jér.[1] —— Virginie Tremblay. 8

8. Emma 1895 Alfred Marcotte Chrg.
Marie 1896 Arthur Bresse "
M.-Auréa 1901 F.-X.-Théoph. Deblois "
M.-Alice 1905 Adélard Paradis. "

MORASSE

Mich. —— Ag. Gauvin. 1
Le même 1826 M.-Anne Beaumont.

1. Décédé en 1904. D. G.

1. Mich.	1846	Marg. Daigle.	2
2. Marie	1861	Mich. Cardinal.	
Marg.	1871	Barth. Petit.	
Pier.	1879	Rosalie Daigle.	

MORENCY

Elie	——	Arthé. Lachance. S.-Féréol.	1
1. Georgiana	1902	Odilon Simard. S.-A. B.	

MORIN

Simon[1]	1696	Frse Musnier. A.-Lor.	
Le même	1703	Marie Bergevin. Batiscan.	1
1. Thom.	1742	Anne Barbeau.	2
2. Jacq.	1763	Barbe Careau.	3
Le même	1785	M.-Mad. Alard.	
Le même	1786	Marie Biart.	4
3. Ls	1793	Gen. Gravel.	
Jos.	1794	Angé. Guillot.	5
Le même	1805	Gen. Paquet.	

1. Fils de André et de Marg. Moreau, mariés à Québec en 1670 et petit-fils de Jacques et de Michelle Dion, de S.-Jacques de Rosange, évêché de Poitiers. D. T.

Joste 1797 Jos. Chamberland vf de Lse Droyet.

J.-B. 1799 Joste Plante.

---

4. Marg. 1816 Jos. Hély.

---

5. Marie 1816 J.-B. Fréchet.
Chote 1834 J.-B. Bédard.

Henri —— Anne Boulhaux. 6

---

6. Anne 1788 Frs Mours vf de Angé. Lalime.

Samuel —— Eliz. Prais. 7

---

7. Clémente 1801 Ant. Paquet.

Aug. —— Cath. Boucher. 8

---

8. M.-Joste 1824 Chs Albœuf vf de Mad. Savard.

Jean —— Jud. Lambart. 9

---

9. Dor. 1854 Jean Hély vf de Angé. Lafrance

Pier. —— Joste S.-Pierre. 10

---

10. Geor. 1860 Marie Ruait.

Henri —— Rose Paradis. 11

---

11. Célina 1864 Pier. Renaud vf de M. Savard
La même 1881 Mich. Bédard vf de Zoé Hudon=Beaulieu.

MORISSÉ

Pier. — Isabelle Pichy. 1

1. F.-X. 1829 Ag. Bédard.

MURPHY

Mich. —— Marg. Cocky.
Le même 1862 Cath. O'Farell.

MORRIS

Patrick —— Sara O'Neill. 1

1. Cath. 1851 Léon Racine vf de Marg. Verret.

MORISSEAUX

J.-B. —— Suzanne Petit. Mont. 1

1. M.-Joste[1] 1748 Gilles Strouds. Chrg.

MOURETTE

John —— Marie Vermet. 1

1. Marie 1841 André Auclair

Le presbytère actuel de Charlesbourg

NADEAU

Gab. —— Suz Laliberté. 1

1. J.-B. 1847 Emi. Dorion.

1. M.-Joste Morisseaux était la sœur du troisième curé de Charlesbourg. D. G.

NESBITT

John-James —— Cath. Slevin. S.-R. Q. 1

1. Edm.-Théod. 1881 Delph.-Nath. Dagneau. Chrg.

NICOL

Patrick —— Eliz. Kouster. 1

1. Jeanne 1826 Patrick Reynold.

NOEL

Benoit — — Ag. Parent. 1

1. Benoit 1792 Ag. Réaume. 2
   Jean 1798 Anne Sevin.
   Angé. 1810 Pier. Fréchet.

2. Pier. 1827 Julie Langlois. 3
   Marie 1833 Amb. Bourbeau.

3. Marie 1852 Frs Savard.
   Célina 1853 Ed. Renaud.
   Pier. 1853 M.-Elise Jobin. 4
   Jos. 1860 Angé. Réaume.
   Zoé 1860 Jean Jobin.

	Ls	1865	Marie Beaulieu.
	Julie	1865	Chs-Lévi Bédard.
4.	Arthé.	1879	Chs Renaud.
	Pier.	1880	M.-Lse Renaud.
	Jean	——	Joste Pichet.
	Le même	1814	Lse Genest.
	Simon	——	Anne[1]... 5
5.	Marie	1825	Samuel McCay.
	Jacq.	——	Flore Boulé. 6
6.	Marie	1865	Victor Paradis.
	Frs	——	Esther Lemieux. 7
7.	Nap.	1878	Philom. Nolet.
	Amb.	——	Sophie Giroux. A. Lorette. 8
8.	Gaudias	1901	M.-Joséphine Renaud.

1. Nom de famille inconnu.

NOLET

	Frs	——	Thér. Turcot.	1
1.	Adéline	1852	Jos. Renaud.	
	Jos.	——	Marg. Bédard.	2
2.	Jean	1870	Anast. Falardeau.	
	Félix.	——	Sophie Paquet.	3
3.	Philom.	1878	Nap. Noël.	
	Sophie	1879	Victor Moisan.	

NOLIN

	Aug.	——	Christine Couture.	1
1.	Cyr.[1]	1855	Adél. Pepin.	
	Le même	1858	Théotiste Huppé.	2
	"	1873	Flore[2] . . .	
2.	M.-Octavie	1888	Wilbrod Delisle.	
	Ceor.-Odilon	1900	M.-Anne Cloutier. A. Lor.	
	Cyr.-Philéas	1901	M.-Lse Bourret.	
	Jos.	——	Délia Bédard.	

1. Natif de S. Pier., I. O. D. G.
2. Nom de famille inconnu.

Le même 1903 Ludivine Ferland. S.-Pier. I. O.

NOREAU

Chs —— Marie Robitaille. 1

1. J.-B. 1796 Chote Fréchet. 2

2. J.-B. 1828 Honora McGoran, 3
Jos. 1831 Anne Diugeval.

3. Rosanna 1864 Jean L'Hérault.

NORMAND

Ls —— Adél. Langlois. 1

1. Marg. 1877 Amb. Legaré vf de Lse Forgues

O'FARELL

Fargus —— Cath. Davelin. 1

1. Cath. 1865 Mich. Murphy vf de Marg. Cocly
Margaret 1884 Patrick McGrath.

OUELLET

Jean —— Marie Morin. 1

1. Lse 1756 Théod. Verret vf de M. Thibaut.
Jean 1751 Chote Leclerc ve J.-B. Auclair. 2
Etien. 1760 Gen. Chorest ve Ls Leclerc. 3

2. Mon. 1775 Amb. Bédard.

3. Marie 1779 Jean Verret.
Marg. 1787 Ls Paquet.
Barbe 1792 Prisque Chalifour.

Gab. —— Eliz. Fournier. 4

4. Pier.-Dam. 1846 Eliz. Boutet. 5.

5. Dam. 1873 Marie Falardeau.
Frs 1873 Angé. Falardeau.
Marie 1877 J.-B. Savard.
Isabelle 1879 Ls L'Heureux.

Jér. —— Anast. Pinelle. 6

6. Sophie 1865 Jos. Savard.

O'HERRON[1]

	James	—— Mary Flynn.	1
1.	Denis	1827 William Nicholson.	

O'SULLIVAN

	Owen	—— M. Plamondon.	1
1.	Henri[2]	1874 Claire Picard.	

OTISSE[3]

	Paul-Zach.	—— Marie Galerneau.	1
1.	Olivette	1824 Aug. Picard.	
	Noël	1825 Thér. Romain.	2
	Le même	1849 Justine Picard.	
	"	1860 Marie Drolet.	
	Emi.	1839 F.-X. Picard.	
2.	Jcs.	1859 Marcelle Sioui ve Stan. Sébastien	

1. Plus probablement " O'Clearihne ". D. G.
2. Arpenteur-géomêtre. S. Ambroise. D. G.
3. Variation : Otis.

PAGEOT[1]

	Thomas[2]	1675	Marie Roy.	Québ.	1
1.	Anne	1694	Jos. Guilbault.		
	Jean	1703	Marie Paradis.		2
	Anne-Eliz.	1705	Jean Allard.		
	Marie	1710	Geor. Allard.		
	Jos.	1716	Mad. Boismé.		3
	Frse	1717	Pier. Maranda.		
2.	Thom.	1729	Mad. Gervais.		4
	J.-B.	1731	Thér. Jobin.		5
3.	Chs-Jos.	1741	Marg. Magnan.		6
	Le même	1760	Frse Alard.		
	" "	1766	Mad. Hébert ve Réné Daigle.		
	Marg.	1742	Ls Morand.		
	Le même	1750	Aug. Vézina.		
	Joste	1747	J.-B. Savard.		
	Mad.	1747	Frs Michaud.		
	Eliz.	1748	Jacq. Savard.		
	La même	1758	Jean Leroux vf de Angélique[3].		
	Jean-Ign.	1750	Frse Toupin.		7
	Chote	1753	Prisque Lessart.		

1. Variations : Pajeot-Pageau.

2. Fils de Thom. et de Catherine Rouaux, de Saint-Agnan, évêché de Mans. D. T.

Il est le premier ancêtre canadien de tous ceux qui portent ce nom, et sa terre située sur le quartier du couvent appartient aujourd'hui encore à la famille Pageot, à l'exception d'un lot possédé par Théophile Bédard. D. G.

3. Nom de famille inconnu.

	Frse	1754	Ant. Dubeau.
	Pier.	1761	Marg. Jobin. 8
	Simone	1762	Chs Savard.
4.	Mad.	1749	Jos. Verret.
	Marg.	1761	Godfroy Bernard.
	Jacq.	1766	M.-Frse Bédard. 9
	Chs	1769	Joste Thomas. 10
	Le même	1782	Marg.-Auclair [1]. 11
5.	Joste	1753	Pier. Hély.
	Chs-Jean	1755	Jne Lebel. 12
6.	Gen.	1768	Frs Paquet.
	Chs	1771	Lse Laurencel. 13
	Jacq.	1773	Félicité Bédard. 14
	Le même	1804	Mad. Jolin.
7.	Pier.	1778	Ag. Bédard. 15
	Le même	1813	Marg. Thibaut ve Jacq. Allard.
	Chs-Jos.	1781	Marie Alard. 16
	Jean-Ign.	1784	Lse Thibaut ve Chs Pepin. 17
	Frse	1785	Jos. Bédard.
8.	Marie	1788	Jos. Gosselin.
	Pïer.	1789	Mad. Bergevin.
	Le même	1818	Angé. Genest. 18
	Marg.	1790	Frs Paradis vf de Thècle Roberge.
	Gen.	1792	Pier. Giguère.

1. L'existence de ce mariage est douteuse.

	Jud.	1795	Pier. Savard.
9.	Chs	1796	Mad. Magnan. 19
	Marie	1803	J.-B. Martel.
	Mad.	1803	Chs Darveau.
	Jos.	1803	Joste Darveau. 20
	Isabelle	1803	Ls Savard.
	Jean	1819	Angé. Darveau. 21
	Gen.	1822	Jos. Darveau vf de Marg. Martel.
	Frs	1827	Lse Darveau.
	Jos.	1828	Lse Chartré. 22
10.	Joste	1795	J.-B. Legaré.
	Théotiste	1806	Amb. Verret vf de M.-Anne Lafrance.
	Thom.	1812	M.-Anne Jobin 23
	Thér.	1819	Chs Bédard.
11.	M.-Jne	1814	J.-B. Légaré.
12.	Marie	1777	Ign. Bélanger.
	J.-B.	1782	Rose Bédard. 24
	Le même	1791	Pélagie Dubeau. 25
	" "	1794	Frse Leroux. 26
	Pier.	1785	Cath.-Chote Alard. 27
	Le même	1802	M. Bédard ve Pier. Chalifour. 28
	Chs	1785	Frse Bédard.
13.	Lse	1801	Frs Renaud.
	Jud.	1804	Jos. Verret.

	Chs	1808	Mad. Martel.	29
	Le même	1839	Chote Audy ve Ign. Martel.	30
	Jean	1814	Schol. Bédard.	
14.	Frs-Jos.	1802	M.-Marg. Renaud.	
	Gen.	1826	Jos Hégenton.	
15.	Ag.	1803	Jacq. Beaumont.	
	Pier.	1804	Cath. Magnan.	31
	Marg.	1805	Chs Impleman.	
	Frse	1812	Frs Réaume.	
	Chs	1818	Joste Dorion.	32
16.	Chote	1813	Frs Bédard.	
	Jacq.	1814	Joste Rinfret.	
	Jos.	1821	Frs Bédard.	33
	Marg.	1821	Ls Hébert.	
	Chs	1822	Marie Cyr.	34
	Marie	1824	Jean-Michel Huppé vf de Angé. Garneau.	
	Gen.	1827	Aug. Legaré vf de Ag. Bédard.	
	La même	1840	Jos. Duchenaux.	
17.	Anne	1809	Mich. Giroux.	
	Mad.	1812	Etien. Délorier.	
	Thér.	1814	J.-B. Roy.	
	M.-Ag.	1820	Chs Parent.	
18.	Pier.	1843	Marie Verret.	35
	Jacq.	1853	Marcelline Forgues.	
19.	Germ.	1822	Angé. Potevin.	36
	Chs	1826	Chote Paquet.	37

	Marie	1832	Pier. Cardinal.	
20.	Isabelle	1836	Pier. Savard.	
	Chs	1836	Lse Geli.	38
	F.-X.	1840	Marie Savard.	39
	Le même	1857	Anast. Bourbon.	
	Ls	1843	Marie Auclair.	
	Joste	1843	J.-B. Bédard vf de Thér. Audy.	
	La même	1853	J.-B. Dubeau vf de Marg. Lebel.	
21.	Jean	1845	Joste Savard.	
22.	Jos.	1850	Marie Dubeau.	40
23.	Jos.	1844	Lse Bernard.	41
	Flavie	1844	Jean Bernard.	
	Rosalie	1854	Pier. Bernard.	
	Mad.	1855	Ambr. Falardeau.	
24.	Frs	1811	Eliz. Bédard.	
	Le même	1825	Luce Bourget.	42
25.	J.-B.	1818	Mad. Auclair.	43
	Le même	1828	Jeanne Verret.	
26.	Joste	1822	Chs Bourbeau.	44
	Jos.	1824	Marie Lafrance ve Chs. Rob. Langlais.	
	Frse	1825	Thom. Legaré.	
	Ls	1838	Esthe [1]	45
	Pier.	1839	Marg. Alard.	46

[1] Nom de famille inconnu.

27.	Marie	1810	Frs L'Heureux.	
	Cath.-Chote	1811	Ls Savard.	
	Pier.	1812	Marie Thivierge.	
	J.-B.	1814	Marie Chalifour.	
	Gen.	1814	Jos. Paquet.	
28.	Angé.	1825	Jos. Audy.	
	Marg.	1827	Laurent Danais.	
	Lse	1829	Laurent Bédard.	
	Chote	1831	Frs L'Horti.	
	Ls	1833	Anne Bédard.	
29.	Mad.	1834	Jos. Darveau.	
	Chs	1837	Julie Estiambre.	47
	Joste	1840	Jos. Leclerc.	
	Marie	1844	Thom. Savard.	
	Anast.	1844	J.-B. Dussault.	
	Olive	1846	Ed. Leclerc.	
	Luce	1849	Amb.-Cléo. Dussault.	
	Emi.	1850	J.-B. Dubeau.	
	Théod.	1855	Adée L'Hérault.	
	Jean	——	Thér. Hamel.	48
30.	Délima	——	Frs Fradet.	
	La même	1879	Juste Bryère vf de Adéline Richard.	
31.	Pier.	1833	Angé. Bourret.	49
32.	Nar.	1844	Flore Vallé. Québ.	
	Adèle	1844	Ant. Paquet. "	
	Chs	1859	Adèle Dubois. S. Sophie.	

33.	Carol.	1841	Pier. Martel.	
	Jos.	1850	Marg. Giroux.	50
	Le même	1863	M.-Bibiane Duquet.	51
	Jean	1858	Philom. Martel.	
	F.-X.	1859	Joséphine Robitaille ve Alexis Tremblay.	52
34.	Marie	1843	Alexis Labrèque.	
	Chs	1851	M.-Esther Paquet.	53
	Le même	1874	M.-Perpétue Berthiaume.	
35.	Fréd.	1878	Flavie Savard.	
36.	Pier.	1851	Marie Rodrigue. S.-R. Q.	
	Jacq.	1853	Adèle Budgess. "	
	Geor.	1853	Marie Jacques.	54
	Marie	1853	Jacq. Racine vf de Priscille Boucher.	
	Anast.	1854	Jean S. Hilaire vf de Anne Mercier.	
	Angé.	1854	Frs Ainse.	
37.	Chs	1854	M.-Elisa Jacques=Duhaut.	
	M.-Esther	1875	Ls-Ed. Bédard.	
	M.-Sophie	1877	Chs Fortier vf de Sophie Bourret.	
	Ls-Fréd.[1]	1871	Christine Mercier S.-R. Q.	55
	Pier.	1873	Virginie Bernier "	
38.	Chs	1862	Marie Martel.	
	F.-X.	1863	Lse Auclair.	

1. Habitant de Bourg-Royal. D. G.

	Jos.	1864	Philom. Falardeau.	56
39.	F.-X.	1867	Marie Verret.	
	M.-Adél.	1875	Jos. Bédard.	
40.	Jos.	1871	Marie Lebel.	
41.	Jos.	1867	M.-Marg. Alard.	57
	Rosalie	1873	Jos. Renaud.	
	M.-Lse	1877	Jos. Jolin vf de Henrie. Lainez	
	Joséphine	1877	Chs Alard.	
	Marie	1879	Théophile Pelletier.	
42	Pier.	1850	Adél. Bédard.	58
	Victor	1857	Marg. Renaud.	
	Nar.	1861	Eliz. Lemajé.	
	F.-X.	1871	Angé. Verret.	
43.	Angé.	1842	Chs Verret.	
	Jos.	1847	Marg. Bédard.	
44.	Jos.	1852	Adéline Poitevin.	
45.	Esther	1857	Pier. Garneau.	
	Philom.	1860	Jean Genest.	
	Audé.	1865	Jos. Genest.	
	M.-Joste	1868	Prosper Gagné.	
	Adél.	1869	Ferd. Terrien.	
46.	Pier.	1869	M.-Angèle Bédard.	
	Chs	1877	Carol. Pageau.	59
47.	M.-Julie	1864	Flav. Roy vf de Audé. Bertrand.	

	Marg.	1871	Pier. Dubeau.
48.	Lse	1872	Gabr. Belleau.
	Victor	1872	Marthe Boulé.
49.	Auré.	1856	Naz. Bédard.
	M.-Délima	1863	Pier. Legaré.
	Pier.	1865	Adél. Chavanel. 60
	M.-Delph.	1874	Jos. Beaumont.
	Apolline	1884	Jos. Beaumont vf de Angèle Daigle.
50.	Carol.	1877	Chs Pageau.
51.	Jos.	1884	M.-Eliz. Bédard.
	Marie	1887	Jos. Guilbault.
	La même	1904	J.-Elie Bédard.
52.	F.-X.	1888	M.-Philom. Roy.
	Le même	1904	M.-Alma Bourbeau.
	M.-Joséphine	1889	Nap. Bédard.
53.	M.-Délina	1879	Thom. Berthiaume.
	Ed.	1883	Clémentine Leclerc. C.-Rouge.
	J.-B.	1886	M.-Evang. Berthiaume.
54.	Adéline	1880	Oct. Paradis.
	Guil.	1881	Célina Pepin.
	Malvina	1884	Félix Durand.
	Alfred	1893	M.-Joséphine Bédard.
55.	Edouard	1905	Attala Demers S.-Apollinaire.

56. Chs 1893 M.-Neumidas Sansfaçon.

57. M.-Lse-Asilda 1889 J.-A. Ephraïm Bédard.
Joseph[1] 1898 M.-Claire Paradis. Chrg.

58. Naz. 1880 Elise Garneau.
Belz. 1887 Mathias Dickey vf de Lse Dupré.

Sophie[2] 1856 J.-B. Point.

Marie[3] 1831 Germ. Bédard.

59. M.-Joséphine 1904 Jean S. Pierre. Chrg.

60. Clorinthe 1893 Albert Tremblay.

Théophile —— Célina Barbeau. Tewk. 61

61. M.-Eliz. 1883 P.-Azarie Bourret.
Marie 1890 Ferd. Villeneuve.

Joachim —— M.-Elzire Goudreau. 62

62. M.-Joséphine 1894 J.-Arthur Langevin.
M.-Zélia 1905 Cléophas Labrecque.

Joseph —— Délima Hamel. Stone. 63

1. Reçu médecin en 1897, et fixé à S.-Sylvestre. D. G.
2. Mentionnée dans le registre sous le nom de famille de sa mère.
3. Vrai nom de famille inconnu. [D. G.

63. Alph. 1898 Délima Bédard.
Emma 1900 Wilfrid Lafrance.

Ls —— Eliz. Barbeau. Tewk. 64

64. Ls 1902 Belz. Réaume.

PAGÉ

Jos. —— Angé. Réaume. 1

1. M.-Angé. 1806 Mich. Cliche.
J.-B. 1814 Angé. Alain. 2
Marie 1820 Jean Claire.

2. Jos. 1848 M.-Anne Quin.
Reine 1851 Ls Richard.

Jos. —— Cloth. Matte. 3

3. Ol. 1824 Marie Drouin. 4

4. M.-Philom. 1862 Ed. Jobin.
Ol. 1864 Ozile Bédard. 5
J.-B. 1878 Emi. Savard. 6

5. Joséphine 1900 Jos -Arthur Robert.

6. M.-Emma 1903 Jos.-Arthur Sansfaçon. Chrg

	Jean	—— Marie Martineau.	7
7.	Adèle	1872 Adol. Parent.	

PAPILLON

	Chrysol.	—— Basilisse Dussault.	1
1.	Marcelline	1859 Ol. Duchenaux.	

PAQUET[1]

	Méry[2]	—— Vincente Beaumont.	1
1.	Maurice	1668 Frse Forget.	2
	René	1679 Hélène Lemieux.	3
2.	Ls	1690 Gén. Leroux.	4
	Frs	1693 Marie Marcoux. Beaup.	5
	Jacq.	1697 M. Stevens[3]	6
3.	René	1703 Cath. Mailloux.	7

1. Variations ; Paquette, Pasquier, Pasquet.
Les Paquet de Charlesbourg descendent de deux souches différentes. D. G.
2. De Saint-Paul de Vendeure, évêché de Poitiers. D. G.
3. Dit Nestus D. G.

4.	Marie	1712	Nicol. Thibaut vf de Anne Badeau.	
5.	Frs	1719	Anne Lemyre	8
	Germ.	1722	Mad. Lemarié	
	Jacq.	1724	Cath. Auclair.	9
	Noël	1728	Gén. Campagna.	10
	Pier.	1729	Suz. Auclair.	11
	Lse-Angé.	1733	Pier. Leclerc.	
	Jos.	1740	Joste Jacques.	12
6.	Frs	1741	Gén. Leroux.	
	J.-B.	1742	Frse Pénisson.	
7.	René	1729	Lse Parent.	
	Ant.	1739	Joste Guillot.	
8.	Gén.	1752	Pier.-F. Parent.	
	Anne	1752	Chs Bosmé.	
9.	J.-B.	1749	Eliz. Chorest.	13
	M.-Joste,[1] en religion, Mère de la Nativité			
10.	Gen.	1754	Jean-Paul Duthu.	
	Ls	1759	Ag. Chalifour.	14
	Angé.	1763	Chs Renaud.	
	Marg.	1767	Jacq. Badeau vf de Barbe Martin	
11.	Mad.	1751	J.-B. Bédard.	
12.	Joste	1766	Jacq. Lahaie.	

1. Née en 1738 ; entrée en religion chez les Ursulines des Trois-Rivières en 1755 ; décédée en 1805. D. G.

13. Marg. 1777 J. B. Bédard.

Jos.[1] né à Québec en 1763 : ordonné en 1790.

---

14. Chote 1783 Chs.-Ant. Villeneuve.
La même 1792 Pier. Pepin.
Ls 1787 Marg. Ouellet. 15
Ag. 1795 Pier. Giroux.
Jean 1797 Chote Bourret.
Jos. 1802 Angé. Légaré. 16

---

15. Marg. 1805 Chs Lefebvre.
La même 1817 Jos. Paradis.

---

16. Chote 1826 Chs Pageau.
Luce 1831 Jacq. Bélanger vf de Angé. Auclair.
Jos. 1841 Angé. Bouret. 17
Sophie 1842 J.-B. Bédard.
Pétron. 1846 J.-B. L'Horti.

---

17. Jos. 1873 Olive Villeneuve. 18
Pier.-Hon. 1878 M.-Alvina Vachon.
M.-Angélina-Alma 1885 Pier.-Ferd. Villeneuve.

---

18. M.-Sophronie 1894 Chs Paradis.
M.-Oct.-Irma 1900 Edm. Lebel=Beaulieu.
M.-Anne.-Mélanie 1901 Jos.-Arthur Paradis.
M.-Amanda 1903 Ls-Phil. Marcoux..

---

1. Nommé, en 1794, curé de Saint-Ambroise, où il est décédé en 1799. D. G.

PAQUET

	Etien.[1]	1668	Henriette Rousseau.	1
1.	Phil.	1699	Jne Broussau.	2
2.	Cath.	1721	Chs Lessard.	
	Pier.[2]	1729	Suz. Auclair.	
	Le même	1734	Mad. Renaud.	3
	Mad.	1724	Pier. Alard.	
	Agnès	1730	Jos. Martel.	
	Marg.	1732	Etien. Chevalier	
	Jean	1735	Mad. Loisel.	
	Le même	1736	Angé. Fréchet.	4
	Jacq.	1738	Jne Renaud.	5
	Lse	1738	Jacq Barbeau.	
	Jne	1738	J.-B. Dufour.	
	Frs	1745	Chote Valin.	6
	Joste	1746	Nicol. Valin.	
3.	Lse	1763	Simon Bédard.	
	La même	1777	Guil. Armand.	
	J.-B.	1763	Cath. Jobin.	7
	Chs	1767	Marg.-Angé. Giroux.	
	Pier.-Laurent	1768	Gen. Bernier.	
	Le même	1785	Frse Martin.	8
	Marie	1769	Jacq. Martin.	
	Frs	1771	Marie Verret.	
	Jne	——	Jos. Martin.	

1. Fils de Etienne et de Jeanne Pousard, du Bourg Disset, évêché de Poitiers. D. T.

Seconde souche des Paquet de Charlesbourg. D. G.

2. Il résidait sur le village S. Romain, S. Ambroi e. D. G.

M.-Gen.	1774	Pier. Martel.
La même	1777	Pier. Auclair.

La sacristie actuelle

Chote	1777	J.-B. Dubois.
Thérèse [1], en religion S. Charles.		

---

4. Mad.	1757	Gab. Réaume.	
Ls	1763	Thér. Bédard.	9
Cath.	1773	Jos. Normandeau.	

---

5. Pier.-Jacq.	1765	Ag. Jobin.	
Le même	1778	Chote Valin.	
Mich.	1767	Chote Martin.	10
Le même	1811	Ag. Réaume.	11
Marg.	1768	Jos. Réaume.	
Jos.	1778	Joste Jobin.	12

1. Née en 1739 ; profession chez les Ursulines des Trois-Rivières en 1775 ; décédée en 1810. D. G.

	Chote	1778	Pier. Martin.	
	Jne	1798	Mich. Drolet vf. de M. Vivier.	
6.	Frs	1768	Gen. Pageau.	
	Pier.	1773	Joste Chartré.	13
	Jos.	1781	Lse Chartré.	
7.	Alexis	1794	Angé. Parant.	
	Chs	1797	Marg. Bergevin.	
	Pier.	1804	Angé. Jobin.	14
	Jean	1808	Marie Lachance.	
	Jacq.	1815	Marg. Cotin.	15
	Jos.	1817	M.-Angé. Gagnon. S.-J. Beauce.	
8.	Frse	1806	Pier. [1]	
	Jos.	1814	Gen. Pageau.	16
9.	M.-Angé.	1800	Pier. Garneau.	
	Pier.	1803	Marg. Laberge.	
	Gen.	1805	Jos. Morin vf de Angé. Guillot.	
10.	Marie	1795	Thom. Lepire.	
	Jacq.	1797	M.-Chote Verret.	17
	Mon.	1799	Pier. Guilmain.	
	Joste	1808	Jean Déroche vf de Hélène Morel.	
11.	Marie	1838	Pier. Martel.	
12.	Jos.	1802	Chote Jobin.	18
	Le même	1833	Marie Martel.	19

1. Nom de famille inconnu.

13. Jos. 1800 Angé. Estiambre.
M.-Joste 1804 André Plamondon.
Frs 1806 Lse Maufet. 20
Marg. 1807 Jean Lemelin.
Félicité 1813 J.-B. Grandmaison.

14. Angé. 1825 Jos. Renaud.
Frs 1831 Marie Turgeon. S.-R. Q.
Pier. 1833 Marie Réaume. 21
Ls 1834 Mad. Bourbeau. 22
Marie 1837 Aug. Garneau vf de M. Julien.
Lse 1845 J.-B. Garneau.

15. Marg. 1833 Pier. Martel. S.-R. Q.
Jacq. 1840 M.-Sara Laveau.

16. M.-Lse 1847 Jos. Colin.
Jos. 1849 Marie Bédard. 23

17. Chote 1821 Jos. Barbeau.
Eliz. 1821 Gab. Réaume.
Jacq. 1827 Marie Duchenaux. 24

18. Angé. 1832 Chs Jobin.
La même 1839 Pier. Bédard vf de Brig. Déry.
Lse 1833 Magloire Gautier.
Adél. 1848 Jos. Savard.
Ed. 1849 Lucie Villeneuve. 25
Chote 1862 Frs Bédard vf de Mad. Darveau.

19. M.-Mad.-Carol. 1852 Etien. Boivin.

20. Frs. 1831 Lse Dubeau.

	J.-B.-Aimé.	1842	Thér. Duchenaux	26
	Jos.	1849	Cath.-Hermine Maheu.	
	M.-Esther	1851	Chs Pageau.	
21.	Frs	1856	Adélina Poulin.	27
	Pier.	1857	Gen. Bédard.	
22	Mad.	1858	Chs Berthiaume.	
	Pier.	1872	Marg. Réaume.	
23.	Marie	1875	Geor. Langlais.	
	Alma	1879	Jos. Moisan vf de Délina Julien	
	M.-Lse-Vitaline	1902	Ls Plamondon vf de Sophie Buteau.	
24.	Léon	1871	Marie Bourbeau.	
25.	Ed.	1873	M.-Eliz. Trudel.	28
	Adél.	1880	J.-B. L'Heureux.	
26.	J.-B.	1870	Joste Verret.	
	Marie	1877	Jean Alard.	
	F.-X.	1878	Marie Renaud.	
27.	Marie	1878	Firmin Bédard.	
28.	M.-Julia	1900	Geor.-Dam. Gingras.	
	Valéda	1901	Léo-Léonidas Lemay.	
	M.-Léontine	1904	F.-X. Bédard vf de Henrie. Mauger.	
	Ls	—	Gen. Lemarié.	29

29.	Chote	1785	J.-B. Jobin.		
	Ant.	1801	Clémente Morin.		
	Le même	1808	M.-Lse Parent.		30
	Eliz.	1802	Jean Martel.		
30.	Pier.	1825	Sophie Plamondon.		
	Vict.	1839	Noé Sioui.		
	Pier.	—	M. Mad. Charland.		31
31.	Jos.	1812	Marg. Barbeau.		
	Jean	1814	M. Couture.	S. Nicol.	
	Marg.	1832	Magloire Demers.	" "	
	Pier.	—	Marie Robert.		32
32.	Marie	1849	Jean Lafond vf de Lse Renaud.		
	Mich.	—	M.-Anne Ouvrard.		33
33.	Mich.	1855	Philom. Lafrance.		
	Ls	—	Adél. Dompierre.		34
34.	Etien.	1862	Marie Linteau.		
	Pier.	—	Lse Boutet.		35
35.	I s	1866	Philom. Renaud.		
	James	1873	Mad. Renaud.		
	Jos.	—	Gen. Chabot.		36

36. M.-Gen., en religion S.-Monique. [1]

Ant. — Marie Leblond. 37

37. Jos. 1901 Marie Guénard.

PAINCHAUD

J.-Alexis —— Mon.-Elmire Painchaud. Mont. 1

1. F.-Nestor 1894 M.-Thérèse Hamel. Chrg.

PARADIS

Pierre [2] —— Barbe Guyon. [3] 1

1. Jean [4] 1674 Claude Damizé. 2
Le même 1679 Jeanne Paquet. Québ. 3

2. Jean-André 1697 Marg. Ménard. Beaup. 4

1. Née en 1782 ; profession à l'Hôpital Général de Québec en 1802 ; décédée en 1866. D. G.

2. Sép. à S. Famille, I. O. en 1675. D. T.

3. Fille de Jean Guyon et de Mathurine Robin inhumés à Québec, le premier en 1663, et la dernière en 1662. D. T.

Jean Guyon est l'heureux ancêtre des archevêques Bourget, Taché, Duhamel et Bégin. D. G.

4. On voit encore à Bourg-Royal Charlesbourg, sa vieille maison, aux murs de quatre pieds d'épaisseur. Sép. à Charlesbourg, en 1697. D. G.

3.	Marie	1703	Jean Pageau.	
	La même	1709	Ls Thibaut.	
	Anne	1705	Frs Bourret.	
	Lse	1708	Noël Duprac.	
	Jne	1718	J.-B. Bédard.	
	Jean	1718	Frse Tessier.	5
4.	Jacq.	1729	Marg. Giroux ve Vincent Rodrigue.	
	Le même	1747	Marg. Binet ve Alexan. Boissel.	
	Anne	1747	Aug. Lessard.	
	Chs	1750	Angé. Giroux.	6
	Florent	1751	Lse Bélanger.	
5.	J.-B.	1741	Marg. Jobin	7
6.	Chs	1777	Marie Bédard.	8
	Angé.	1777	Chs Gougé.	
7.	Marg.	1767	Jos. Beaumont.	
	J.-B.	1767	Frse Angé. Bédard.	9
	Angé.	1768	Frs Bédard.	
	Joste	1769	Jacq. Beaumont.	
	Pier.	1773	Angé. Beaumont.	
	Gab.	1783	Marie Savard.	10
	Eliz.	1784	Jos. Magnan.	
	Gen.	1786	Ls Savard.	
	La même	1791	Pier. Savard.	
	Henri	1787	Thér. Bédard.	11
	Germ.	1790	Frse Alain.	12
	Thér.	1792	Jacq. Proteau.	
8.	Chs	1805	Lse Touchet.	

	Marg.	1815	F. Leroux vf de M. Roussin.
	Ls	1828	Angé. Giroux.
9.	Chote-Angé.	1795	J. B. Jobin.
	Le même	1813	Ls Sarrazin.
	Chs	1798	Eliz. Martel. 13
	Le même	1815	Marg. Pepin. 14
	Anne	1802	Jacq. Bourbeau.
	Thér.	1803	Pier. Rainville.
	Félicité	1817	Mich. Giroux vf de Anne Pageau.
10.	Marie	1805	Jos. Déry.
	Jos.	1817	Marg. Paquet ve C. Lefebvre. 15
	Le même	1824	Lse Pepin. 16
	Angé.	1823	Pier. Mailloux.
	Paul	1823	Mad. Lefebvre. 17
	Thér.	1824	J.-B.Pepin
	Germ.	1825	Marie Bédard. 18
	Ls	1832	Frse Beaumont. 19
	Chs	1842	Thér. Pepin. 20
11.	Jacq.	1823	Angé. Bédard. 21
	Cath.	1825	J.-Jacq. Galerneau vf de Marg. Bédard.
	Jos.	1826	Julie Lefebvre.
	Thér.	1827	J.-Bédard.
	Chs	1835	Thér. Pepin.
	Joste	1835	J. Bédard vf de Marg. Déry. S. R. Q.
	Marie	1839	Pier. Déry vf de M. Drouin.
	Angé.	1843	J.-B. Coté vf de Frse Augé. S. R. Q.

12. Marg. 1814 Jos Proteau.
Marie 1825 Jacq. Bédard.
Gen.[1], en religion S. Jérôme.

13. Eliz. 1824 Etien. Légaré.
Thér. 1831 Ol. Légaré.
Ls 1835 Chote Jobin.

14. Chs 1842 Joste Renaud. 22
Marg. 1842 Ls Martin.
Jean 1845 Marg. Bélanger. 23
Pier. 1849 Emér. Renaud.

15. Marie 1841 Jos. Bédard.
Jos. 1842 Marcelline Pepin.

16. Louis[2] 1855 Eliz. Cloutier.
Germ. 1857 Eléon. Bourret. 24
M.-Angèle 1860 Etien. Bourbeau vf de Julie Drouin.
Philom. 1866 Félix Pepin.
M.-Adèl. 1877 Ls Sevin vf de Urs. Moore.
Desange, en religion, S. Anne.[3]

17. Marie 1849 Chs Roy.
Athalie 1851 Oct. Tremblay.
Marg. 1852 Malcom-Anselme Fraser.
Jos. 1853 Zoé Lefebvre.
Moïse 1857 Hermine Labrecque. S. R.Q.

1. Née en 1784 ; entrée en religion à l'Hôtel-Dieu de Québec en 1816 ; décédée en 1832. D. G.

2. Ancien marchand de nouveautés à S. Roch, Québec. Décédé en 1905. D. G.

3. Née en 1836 ; entrée au Bon-Pasteur de Québec en 1859. D. G.

	Pier.-Paul[1]	1865	Marg. Auclair. Chrg.
	Le même	1894	Obéline Blackburn. Chicoutimi.
18.	Isid.	1863	Philom. Rainville. 25
	Victor	1865	Marie Noël-Farlay. 26
	Thom.[2]	1867	Malvina Poulin. 27
	Chs	1869	Marcelline Rainville.
	William	——	Adéline Pepin.
19.	Marie	1866	Domin. Thivierge.
	Esther	1868	Chs Drouin.
	Jos.	1869	M.-Clarisse Déry 28
	Le même	1884	Délima Drouin.
	Geor.	1872	Eliz. Auclair. 29
	Hon.	1873	Marie Falardeau.
20.	Chs	1866	Malvina Parant. 30
	Marie	1866	Ed. Villeneuve.
	Emma	1869	Nar. Déry.
	M.-Philom.	1875	Cyr. Dorion.
	M.-Octavie	1877	Narc. Déry vf de Emma Paradis.
21.	F. X.	1858	M.-Domit. Villeneuve. 31
	Le même	1865	Audé. Proteau. 32
	Ise	1858	Jos. Ls Savard.
	Hon.	1859	Carol. Cloutier. 33
	Elisée	1860	Adél. Bédard.

1. Gouverneur actuel de la prison de Chicoutimi. Il rime à ses heures bien qu'il n'ait jamais fréquenté que l'école primaire de son ancien village natal. Les pièces qu'il a publiées démontrent qu'il est réellement né poëte. D. G.

2. Décédé à Québec et inhumé à Charlesbourg en 1904. D. G.

22. Chs 1868 Anast. Darveau.[1] 34
Le même -- Marie Garceau, ve Ol. Dupont.
Marie 1868 Lévi Bédard.
Etien. 1870 M.-Esther Bourbeau. 35
Le même 1889 M.-Emi. Roy=Audy.
Ls 1874 M.-R. de Lima.[2]
Alexis 1876 M.-Sophie-Malvina Côté. 36
Jos. 1871 Flavie Cloutier. 37
M.-Marg. 1885 J. Renaud vf de Malvina Cloutier.

---

23. Nap. 1879 Domit. Lefebvre.
Oct. 1880 Adéline Pageot.
M.-Elia. 1883 Jos. Légaré.
Thom.[3] 1878 Marie Hardy. Beaup.

---

24. M.-Lse-Virginie 1878 Jos. Parent.
Elz. 1882 M.-Emma Bédard. 38
Jos. 1890 Adéline Garneau.
Emilia 1890 David Pelletier.

---

25. Alice 1901 Alfred Filion.
Joséphine 1899 Berchmans Paradis.

---

26. Cédulia 1887 Alph. Rainvllle.
Alma 1887 Cléoph. Rainville.

---

27. M.-Gratia 1889 Ls-Félix Carreau.

---

28. M.-Alphonsine,[4] en religion M.-Claudia de Jésus.

1. Décédée en 1894. D. G.
2. Nom de famille inconnu. D. G.
3. Demeure à Chicago où il a fait souche. D. G.
4. Née en 1872 ; entrée chez les Franciscaines Missionnaires de de Marie en 1894 ; décédée en 1897 à Lisbonne.

M.-Hélène [1], en religion M.-Beata.

29. Arthur 1901 Mélanie Villeneuve.
Emma, [2] en religion M. de S.-Robert.

30. Emi. 1892 Aug. Proteau.
Chs 1894 M.-Sophronie Paquet.
Léda 1899 Chs Déry.

31. Jos. 1883 Delph. Sansfaçon.

32. Louise, [3] en religion M. de la Victoire.
Eugénie, [4] en religion S.-Vincent de Paul.
Zélia, [5] en religion S.-Philippe.
Angélina 1892 J. Déry.
Marie 1892 Pier. Déry.
Alph. 1894 M.-Eva Drouin.
J.-Arthur 1901 M.-Anne-Mélanie Paquet.

33. M.-Alma-Joséphine 1885 Norbert-Nap. Cauchon.

34. M.-Claire 1898 Jos. Pageau.
Arthur 1901 M.-Lse Simoneau. [6]
Le même 1905 Bernadette Dorion.

1. Née en 1874 ; entrée également chez les Franciscaines en 1895. Elle réside à la Maison des Martyrs japonais de la Visitation, Bewasaki, Japon, refuge des lépreux. D. G.

2. Née en 1878 ; entrée chez les Franciscaines Missionnaires de Marie en 1898. D. G.

3. Née en 1875 ; entrée au Bon Pasteur de Québec en 1893. D. G.

4. Née en 1873 ; entrée comme converse chez les Ursulines de Québec, en 1892 ; profession en 1894. D. G.

5. Née en 1876 ; entrée chez les Ursulines de Québec, comme converse, en 1896. D. G.

6. Décédée en 1904. D. G.

Anastasie, [1] en religion, Sr S.-Edithe.
Séraphine, [2] en religion, S. Placide.
David [3] 1903 M.-Lse Pelletier. S.-R. Q.
J.-Ernest, [4] né en 1881 ; entré chez les Pères Blancs en 1902.
Joséphine 1905 Emile Sansfaçon.

J.-Ernest Paradis.

35. M.-Nathalie 1897 Jos. Martel vf de Nathalie Falardeau.
M.-Joséphine 1898 Alfred Audy.
Etien. 1900 Cath. Boyce.

36. Berchmans 1899 Joséphine Paradis. Chrg.
Jos. 1903 Alexandrine Lafrance. S. J.-B.Q.

37. Ernest 1901 M.-Homera Dorion. Chrg.
M.-Alphe. 1895 Oliva Cloutier.

1. Née en 1870 ; entrée à la Congrégation de N.-D. de Montréal en 1889. D. G.
2. Née en 1873 ; entrée dans la même Congrégation en 1894. D. G.
3. Né en 1874 ; reçu médecin en 1902, et pratique au Lac Noir, Mégantic. D. G.
4. Après un an de noviciat à Québec, il est parti pour Alger en 1903. D. G.

Adélard 1905 Alice Morand.

38. Adjutor 1905 Attala Marois. Chrg.

Laurent —— Julie Vallée. 39

39. Ls-Laurent[1] 1840 Mathi. Bédard. Chrg.

F.-X. —— Arch. Lacroix. 40

40. Adéline 1841 Jos. Tourangeau.

Pierre —— Joste Méret. 41

41. Pier. 1875 Adél. Petitclair.

F.-X. —— Marie Beaupré.
Le même 1875 Lse Alain.

F.-X. —— Mad. Beaupré. 42

42. F.-X. 1880 M. Malvina Lebel=Beaulieu.

Ignace —— Joséphine Cantin S.-Pier. I. O. 43

43. Emérance 1894 Barn. Parent.

Pierre —— Nath. Perron. 44

44. M.-Anne 1902 Moïse Renaud. S. Raymond.

1. Père de M. l'abbé L. L. Paradis, curé de Lotbinière. Il a longtemps résidé au Gros-Pin. D. G.

PARENT

	Pier.[1]	1654	Jeanne Badeau. Québ.	1
1.	Pier.[2]	1685	Marg. Baugy. Beaup.	2
	Mich.-Pier.	1692	Jne Chevalier. „	3
	Jean	1696	Frse Bélanger. „	4
	Etien.	1676	M.-Thér. Chevalier. „	
	Le même[3]	1727	Gen. Trudel. A. G.	
	Jos. —	1696	Marie Bélanger.	
	Chs	1699	Anne Duprac. Beauport	5
	Jacq.	1677	Lse Chevalier. „	6
	Le même	1705	M. Bélanger. „	7
	„	1719	Mad. Huppé ve Ls Bédard. Chrg.	
	André	1692	Marg. Côté. S. Pier. I. O.	8
2.	Jacq.	1711	Anne Chalifour.	9
	Jean-Mich.	1728	Gen. Chrétien.	

1. Fils de André et de Marie Coudray, de Mortagne, Perche. Sépulture à Beauport en 1698. D. T.

2. Père de Pierre marié en 1706, à S. Laurent, I. O., à Marg Noël, ve Frs Chabot ; grand'père de Pierre et de Jeanne Chevalier, mariés en 1729 ; et aïeul de l'abbé P.-Clément Parent, né à Beauport en 1733 ; ordonné en 1757 ; décédé et inhumé à Nataskouan, Labrador. D. G.

3. Bisaïeul des abbés Antoine Parent, ancien prêtre du Séminaire de Québec ; né à Québec en 1785 ; ordonné en 1808 ; décédé et inhumé au Séminaire en 1855 ; et Etienne-Ed. Parent, né à Québec en 1799 ; ordonné en 1829 et vicaire à Québec ; en 1833, curé du Cap S. Ignace ; en 1843, du Château-Richer ; en 1861, de l'Ange-Gardien.

Pierre était fils de Antoine, marié à Québec, en 1783, à M.-Geneviève Bois, et petit-fils de Antoine marié à Québec, en 1759, à M.-Madeleine Lavallée. D. G.

	Pier.-Frs	1729	Jne-Claudine Chalifour.	10
	Le même	1743	Anne Roy.	11
	Pier.	1733	Jne Bélanger.	12
3.	Etien.	1719	Simone Brassard. Beaup.	13
4.	Lse	1729	René Paquet.	
5.	Ant.[1]	——	Angé Delaunay.	14
6.	Mich.	1724	Marg. Blondeau,	
7	Jos.	1740	Lse Trudel.	15
8.	André	1720	Marg. Pepin.	
	Frs	1730	Gen. Traversy.	16
9.	Lse	1744	Chs Bonneau.	
	Jne	1745	Chs Gagné.	
	Pier.	1747	Cath. Bergevin.	
	Ls	1748	Ag. Giroux.	17
	Frs	1753	Mad. Bernier.	
	Jean	1753	Anne Vésina.	
10.	Pier.-Frs	1752	Gen. Paquet.	
	Le même	1791	Lse Renaud.	
	Marie	1763	Frs Alard.	
	Frs	1764	Marie Leclerc.	
11.	J.-B.	1773	Joste Renaud.	
	Anne	1777	Frs L'Hérault.	

1. Propriétaire actuel de sa terre, village S. Bernard, M. J. B. Parent. D. G.

12. Nicol. 1762 Lse Marcoux. 18
Pier. 1765 Marie Proteau.

13. Joste 1749 Germain Villeneuve.
La même 1761 Prisque Pénisson.

14. Angé. 1747 Etien Leroux.
Joste 1749 J.-B. Audy.
Ant. 1752 Angé. Choveau.
Pier. 1752 Ag. Boismé. 19
Mad.-Angé. 1755 Jean Morel vf de Frse Giguère.
La même 1762 Eust. Chartré.
Jos. 1762 Chote Auclair. 20

15. J. Marie 1771 Marie Maheu. 21

16. Jos. 1761 Marie Gagnon. 22

17. Mad. 1779 Pier. Petit.

18. Pier. 1792 Mad. Baillargeon. 23

19. Ls 1780 M.-Lse[1]. 24
Ag. 1780 Jos. Martel.
Marie 1789 Frs Girard.
Angé. 1794 Alexis Paquet.

20. Ant. 1795 Chote Poulin. S. Fam. I. O.

1. Nom de famille inconnu.

21.	Simon	1804	Lse Rocheleau.	25
22.	Ign.	1796	Marg. Aylwin.	26
23.	Mich.	1830	Joste Falardeau.	27
24.	Gen.	1808	Germ. Bédard.	
	M.-Lse	1808	Ant. Paquet.	
	Ag.	1810	Gab. Bédard vf de Jne Pepin.	
	Barn.	1811	Frse Bernier.	28
	M.-Lse	1814	Ls Falardeau.	
	Chs	1820	M.-Ag. Pageau.	29
25.	Simon	1827	Angé. Filiou.	30
26.	Ol.	1825	Angé. Bédard.	31
	Le même	1852	Eliz. Poitras.	
	Angé.	1852	Frs Savard.	
	Jos.	1830	Joste Martel.	
27.	Mich.	1855	Lse L'Hérault.	
	M.-Anast.	1860	Ls Mercier.	
	Carol.	1868	Ign. L'Heureux.	
	Célina	1874	J.-B. L'Heureux.	
	Delph.	1878	Etien. F.-X. Chabot.	
28.	Lse	1831	Chs Bédard.	
	Marie	1835	Pier. Dubeau.	
	Jos.	1850	Schol. Chartré.	32
	Eliz.	1852	Robert Trudel.	

Barn.[1]	1853	Schol. Chartré.	S. Amb. 33
Le même	——	Emi. Chartré.	"
"	1894	Emérance Paradis.	S. Pier. I. O.

29. Gen. 1843 Ed. Verret.
Barn. 1850 Marie Chamberland.

30. Simon-Polycarpe[2] 1854 Luce Bélanger. Chrg.
Malvina 1866 Ch.s Paradis.

31. Angé. 1847 Julien Bidon.
Flavie 1855 Frs Martel.
Ol. 1857 Eliz. Falardeau.
Marcelline 1857 Pier. Bédard.
Marg. 1858 Frs Falardeau.
Pier. 1860 Marie Légaré.
Sifroy 1865 Emi. Bédard.
Apolline 1870 Geor. Verret.

M. B. Parent.

1. Maire de Charlesbourg pendant les années 1875-76; 1877-1882; 1887-1897. Décédé en 1900. D. G.

2. Père de M. P.-S. Parent, ancien premier ministre de Québec, et démissionnaire en 1905. D. G.

	Vict.	1871	Denys Boissel vf de Emérance Roberge.

32.	J.-B.[1]	1877	Geor.-Anna Linteau.	
	M.-Eliz.	1886	F.-X. Lebel=Beaulieu.	
33.	Jos.	1878	M.-Lse-Virg. Paradis.	34
	Chs.-Théod.	1886	Hélène-Jane Vaillancourt.	
	Le même	1892	M. Thér.-Odé. Giroux.	
	M.-Lse-Domit.	1889	Alfred Delage.	
	Ed.[2]	1900	M.-Anna Paradis. S.-Pier. I. O.	
34.	Virg.	1902	Emmanuel Lafrance.	
	Jos.	—	Joste Legris.	35
35.	Joste	1795	Mich. Mailloux.	
	Dor.	—	Thom. Person.	
	La même	1800	Jean Bergevin vf de Mon. Savard.	
	La même	1821	Jean Darveau.	
	Pier.	—	Frse Nadeau.	36
36.	Jacq.	1842	Julie Bourbeau.	37
37.	Cécile	1861	Geor.-Philéas Galerneau.	

1. Village S.-Bernard. D. G.

2. Propriétaire actuel de la terre de M. le notaire Ed. Glackemeyer, village de l'Auvergne. D. G.

	Jacq.[1]	1878	M.-Célina Bourbeau.	
	Frs	—	Marg. Couture.	38
38.	Simon	1844	Marg. Pepin.	
	Etien.	—	Ag. Bédard.	39
39.	Pier.	1857	Anast. Jacques.	
	Jean	—	Gen. Marcoux.	40
40.	Marg.	1865	Ls de Gonzague Cardinal.	
	Aug.	——	Julie Blais.	41
41.	Adol.	1872	Adèle Pagé.	
	Alexan.	——	Lse Chamberland. Beaup.	42
42.	M.-Lucie	1884	F.-X. Daigle.	
	J.-B.	——	Réparate Poulin S.-R. Q.	43
43.	M.-Philom.	1902	Ed. Bédard.	
	Louis	——	Anna Bellemare.	44
44.	Jos.	1905	Angélina Clavet Chrg.	

1. De ce mariage sont nés : Georges, en religion, Frère Abélus ; entré au noviciat des Maristes en 1892 ; profession en 1900 ; Arthur, en religion, Frère Léon-Arthur ; entré au noviciat des Maristes en 1894 ; profession en 1898. D. G.

PARTELAW

	John	—— Eliz. Parmer.	1
1.	Peter	1824 M.-Anne Sylvestre.	

PASCHAL

	Jean	—— Marie Dubeau.	1
1.	Ls	1852 Marie Réaume.	

PAUL

	Thomas[1]	1877 Anath. Sioui.

PELLETIER

	Ed.	—— Julie-Pier. Jean.	1
1.	Théoph.	1878 Marie Pageau.	
	J.-B.	—— Marie Ouellet	2
2.	Adél.	1884 Désiré Deschamps.[2]	
	La même	1902 Jos. Bédard vf de Zérilda Bérubé.	

1. Abenaquis. D. G.
2. Décédé accidentellement en 1800. D. G.

	Luc	1886	M.-Georgiana Bédard.
	Zotique	1887	Adél. Chavanel.
	David	1890	Emilia Paradis
	Esdras	1896	Sophie Bouffard.
	Cyprien	——	Priscile Lamonde S.-R. Q. 3
3.	Cyprien	1890	Anast. Déry.

PÉLISSON[1]

	Jean[2]	1707	Eliz. Dugal S.-Aug. 1
1.	Eliz.	1730	J.-B. Savard.
	La même	1778	Chs Alard vf de Mad. Danais.
	Frse	1742	J.-B. Paquet.
	M.-Frse	1742	Prisque Lessart vf de Joste Parant.
	Jos.	1751	Gen. Beaumont. 2
	Prisque	1761	Joste Parent ve Germ. Villeneuve. 3
	André	1765	Frse Chalifour.
	Cath.	1770	Frs Bélanger.
	Ls	1771	Marg. Villeneuve.
2.	Gen.	1780	Ls Barbeau.
	Jos.	1784	Joste Legaré. 4

1. Variation : Pénisson.

2. Premier ancêtre de tous les Pélisson. Sép. à Charlesbourg en 1756. D. T.

Sa terre était voisine de celle du Dr Sarrasin, à l'est de celle de la famille Collet D. G.

	Mon.	1785 J.-B. Legaré.	
	La même	1810 Frs Laflamme.	
	Jacq.	1798 Marg. L'Hérault.	5
	Pier.	1806 Chote Auclair.	6
3.	Angé.	1785 Jean-Marie Normandeau.	
4.	Pier.	1812 Angé. Bédard.	7
	J.-B.	1815 Angé. Bourbeau ve J.-B. Verret.	
	Ls	1838 Félicité Savard.	8
5.	Eliz.	1824 Jacq. Pepin.	
	Jacq.	1827 Lse Legaré.	
	Joste	1836 Jos. Fréchet.	
	Jos.	—— Angé. Bigarré.	9
6.	Pier.	1836 Joste Savard.	10
7.	Marie[1]	1844 Ol. Fortier.[2]	
	Jos.	1848 M.-Félicité Jobin.	
8.	Jér.	1867 Joséphine Pepin.	
9.	Suz.-Angé.	1848 Jos. Drouin.	
10.	Etien.	1878 Ozine Durand.	

1. Décédée et inhumée à Charlesbourg en 1899. D. G.
2. Longtemps au service du Séminaire de Québec, comme fermier des « Maizeret» D. G.

PENNÉE

	Arthur-Edm.[1]	——	Georgiana-Mary Ward.	1
1.	Alfred Gardner[2]	1888	Lse-Eliz.-Alice Huot.	Chrg.

PEPIN

	Robert[3]	1670	Marie Crête. Québ.	1
1.	Jean[4]	1699	Marg. Moreau. Québ.	2
	Ls	1710	Eliz. Boutin. A. Lor.	3
2.	Marg.	1720	André Parent.	
	Ls	1724	Mad. Morel.	
	Frse	1732	Aug. Grenier.	
	Thér.	1734	Jacq. Thomas.	
	La même	1757	Quentin Adam.	
	Jne	1735	Ls-Jos. Audy.	
	Ls-Jos.	1736	Marg. Bergevin.	4
	Pier.	1738	Mad. Bédard.	5
	Joste	1746	Chs Loisel.	

1. M. Pennée était officier dans l'armée anglaise. La conversion de sa femme au catholicisme amena la séparation. Après avoir séjourné quelque temps à l'île du Prince-Edouard, Mme Pennée vint se fixer à Québec avec ses enfants. D. G.

2. Pas d'enfants nés de ce mariage. D. G.

3. Sép. à Charlesbourg. en 1752 D. T.
Propriétaire actuel de sa terre, M. J.-Félix Pepin, côté sud du village S.-Joseph. D. G.

4. Fils de Jean et deJeanne Dumont de Grisy, évêché de Séez. D. T.

	M.-Marg.	1752	Mathieu Hianveux.	
3.	Ls-Mich.	1732	Marg. Renaud.	6
	Eliz.	1732	J.-B. Alard.	
	Pier.	1749	Joste Verret ve Mich. Berthiaume.	
	Marg.	1749	Chs Savard.	
	Lse	1750	Ant. Crépin.	
	Jacq.-Frs	1753	Gen. Renaud=Cannard.	7
	Marie	1758	Jos. Roufiat.	
4.	Lse	1766	Jean Impleman.	
	Thom.	1769	Marg. Thibaut.	8
	Chs	1775	Lse Thibaut.	9
	Marie	1777	Etien. Falardeau.	
	Jos.	1777	Marg. Villeneuve.	10
	Ls	1784	Marg. Bédard.	11
5.	Eliz.	1771	Pier. Mailloux.	
	Marg.	1772	Jos Déry.	
	Chs	1779	Marg. Caron.	12
6.	Marg.	1757	Etien. Deglace.	
	Joste	1760	Mich. Rousseau.	
	Frse	1761	Pier. Valin.	
	Ls	1777	Marg. Lepire.	
7.	Jos.	1785	M.-Lse Falardeau.	
	Le même	1789	Joste Savard.	13
	Gen.	1786	Mich. Gingras.	
	Frs-Ls	1787	Joste Hamel ve Pier-Jean Bédard.	14
	Ant.	1790	Mad. Falardeau.	

	Pier.	1792 Chote Paquet ve Ant Villeneuve	15
	J.-B.	1793 Chote Jobin.	
	Alexis	1795 Angé. Tremblay.	
	M.-Gen.	1797 André Sevin.	
	J.-B.	1803 Joste Daigle.	16
8.	Thom.[1]	1796 Marie Lefebvre.	
	Chs	1799 Mad. Lefebvre.	17
	Ls	1805 Marie Jobin.	
	Marie	1806 Frs Godbout.	
9.	Marg.	1799 Etien. Audy.	
	Frse	1805 Germ. Bédard.	
10.	Jne	1802 Gab. Bédard.	
	Jos.	1804 Marg. Falardeau.	18
	Jean	1811 Thér. Dorion.	19
	Le même	1832 Thér. Jobin.	20
	Le même	1851 Frse Lefebvre ve Chs Voyer.	
	Joste	1822 Alexis Verret.	
11.	Marg.	1814 Jos. Chamberland.	
	Lse	1814 Mich. Racine.	
	Anne	1815 Jacq. Bédard.	
	Joste	1820 Chs Martel.	
	Thér.	1825 Laurent Delorier.	
	Ant.	1825 Marg. Huppé.	
	Emi.	1839 Jean Berthiaume.	

1. Thomas était le père de l'abbé Thomas Pepin, né en 1801 ; ordonné en 1824 et vicaire à Québec ; 1827, curé de S.-Pierre-les-Becquets ; 1833, du Sault-au-Récollet ; 1836, de S.-Roch de l'Achigan ; 1840, de Boucherville ; décédé en 1876. D. G.

12. Marg. 1815 Chs Paradis vf de Eliz. Martel.
Lse 1824 Jos. Paradis vf de Marg. Paquet.
J.-B. 1824 Thér. Paradis. 21
Angé. 1827 J.-B. Cliche.
Pier. 1832 M.-Angé. Caron. S.-R. Q.
Marguerite [1], en religion, S. Agnès.

13. Joste 1820 Jos Giroux.
Etien.-Laurent 1830 Jne Giroux. 22
Ls 1830 Jne Lefebvre. S.-R. Q.

14. Jos. 1817 Marie Genest. 23
Frs 1818 Marie Lessart.
Jacq. 1826 Marg. Verret. 24
Joste 1828 Ls Genest.

15. Marg. 1827 Ant. Giroux.
Gen. 1835 Jacq. Bédard.

16. M.-Mad. 1830 Jos. Bédard.
J.-B. 1831 Isabelle Huot. 25
Le même 1834 Frse Goulet. 26
Marg. 1844 Simon Parent.

17. Jacq. 1824 Eliz. Pénisson. 27
Marg. 1825 Chs Jacques.
Joste 1841 Chs Savard.

18. Marg. 1826 Ls Délorier.
Jos. 1832 Apolline Bureau. 28
Thér. 1835 Chs Paradis.
Jean 1840 Luce Poulin. 29

1. Née en 1800 ; profession chez les Ursulines des Tr.-Rivières en 1825 ; décédée en 1854. D. G.

M.-Lse 1844 Noël Lépiné.

19. Marie 1836 Frs Bédard.
Marg. 1839 Jean Beaumont.
Thér. 1842 Chs Paradis.
Jean 1842 Marg. Royer. 30
Marcelline 1842 Jos. Paradis.
Olivette 1850 Jos. Binet.
Angèle 1853 Mich. Juneau vf de Luce Paradis.

20. Désanges 1851 Chs Villeneuve. S.-R. Q.

21. Adél. 1855 Cyr. Nolin.
J.-B. 1856 M.-Henrie. Jobin. 31

22 Marie 1851 Pier. Estiambre.
Ls 1862 Marie Chartré.
M.-Joséphine 1867 Jér. Pénisson.
J.-B 1867 Marie Allard.

23. Jos. 1849 Adél. L'Horti.
Marie 1858 Ls Martel vf de Lse Bédard.

24. Eliz. 1849 Bénoni Savard.
Marcelline 1852 Pier. Bidégaré.
Jacq. 1857 Marie Bédard.
Marie 1870 J.-B. Duchenaux.

25. J.-B. 1856 Esther Simoneau. A.-G.

26. Philom. 1855 Ls Goulet.
Euph. 1861 Frs Vésina.

27. J.-B. 1854 M.-Anne Cardinal.

	Marie	1854	Jér. Bédard.	
	Jacq.	1856	M.-Rosalie Déry.	32
	Sophie	1861	Jos. Jobin.	
	Félix	1866	Philom. Paradis.	
	Audé.	1863	Oct. Bédard. Chrg.	
28.	Adéline	——	William Paradis.	
	Samuel	1873	M.-Odile Plamondon.	
29.	M.-Delph.	1864	Ls Gignac.	
	La même	1890	Hon. Giroux vf de Malvina Gignac.	
	Victorine	1866	Léon Plamondon.	
	La même	1875	Wilfrid Tremblay.	
30.	Adéline	1868	Chs Bédard.	
	Célina	1881	Guil. Pageau.	
31.	Mathi.	1883	Jos. Legaré.	
32.	Jos.-Félix	1879	M.-Emi. Renaud.	33
	Jér.	1882	M.-Alphe. Binet.	
	M.-Rosalie	1883	Pier. Jobin.	
33.	M.-R.-Anna	1904	Emile Boutet.	
	Jos.	—	Lse Plamondon.	34
34.	Lse	1846	Alexis Godin.	
	J.-B.	—	Lse Verret. S.-Amb.	35
35.	Chs.	1882	Délina Bédard.	

Victor 1886 M.-Audé. Légaré.
Le même 1898 Delph. Giroux.

Jean — Cath. Deschamps. Tewk. 36

36. Lumina 1882 James Carmichaël. Chrg.

Jos. — Philom. Jobin. 37

37. R.-Délima 1886 F.-X. Cloutier.

PERRAULT

Louis — Marie Fortier. 1

1. Marg. 1842 Jean Petit.

PETITCLERC[1]

Gabriel — Marie Gauvin. 1

1. Joste 1802 Chs Genest.

J.-B. — Cath. Genest. 2

2. Chs 1844 Isabelle Rochet ve Chs Boivin. 3

3. Adél. 1865 Pier. Paradis.

1. Variation : Petitclair. D. G.

Jean 1868 Philom. Martel.

PETITETIENNE

PetitEtienne —— Mad. Genest. 1

1. Marie 1843 Thom. Sébastien.
Anath. 1847 Aug. Lebel.
Adél. 1852 Ed. Moisan.
Lse 1854 Jos. Alary.

PICARD=RODRIDE[1]

Pier.-Aug. —— Thér. Sasseville. 1

1. Aug. 1795 Angé. Kostka. 2
Ls-Pier. 1796 Chote Kostka. 3
Marie 1800 André Romain.
Paul 1807 Marg. Vincent. 4
Joachim 1816 Marg. Ali. 5
Le même 1861 Angèle Verret ve Jacq. Neptonne.

2. Aug. 1824 Olivette Otisse. 6
Le même 1849 Mad. Genest ve PetitEtienne.

3. Adél. 1820 Thom. Plamondon.

1. Famille huronne.

	Laurent	1820	Urs. Groslouis.	7
	Le même	1839	Eléon. Picard ve Dam. Vincent.	8
	" "	1860	Marie Michon.	
	Basile	1826	Frse Sébastien.	9
4.	Frs	1839	Emi.-Zach. Otisse.	10
5.	Justine	1849	Noël Otisse vf de Thér. Romain.	
	Marie	1855	J.-B. Gonzague.	
6.	Rosalie	1860	Frs Groslouis.	
	Ant.	1860	Ag. Laveau.	
	Adol.	1866	Joste Romain.	
7.	Domin.	1843	M.-Lse Savard.	
8.	Luce	1869	Philibert Dauphin.	
	Moïse	1869	Lse Verret.	
9.	Delph.	1860	Simon Romain.	
10.	Marg.	1859	Zach. Duhamel.	
	Clémentine	1866	Eug. Gourdeau [1] vf de Carol. Noël.	
	Claire	1874	Henry O'Sullivan [2].	
	Léocadie	1874	Pier. Albœuf.	
	Paul [3]	1874	Jane-Grey Smith.	
	Chs	——	Joste Julien.	11

1. Pilote. S.-Pétronille, I. O. D. G.
2. Arpenteur-géomètre. S.-Ambroise. D. G.
3. Ancien dessinateur au Dépt. des terres de la Couronne. Décédé à S.-Ambroise en 1905. D. G.

Le même 1827 Dor. Romain. 12

11. Eléon. 1835 Dam. Vincent.
La même 1839 Laurent Picard.
Chs 1839 Jud. Sébastien. 13

12. Zoé 1851 J.-B. Gonzague vf de Jne Wawavoulet.
Gaspard 1854 Henrie. Sioui. 14

13. Jud. 1866 Jacq. Robitaille.

14. Julie 1876 Arthur Couture.

Pier. —— Hélène Otisse. 15

15. Mon. 1824 J.-B. Louis.

Ignace —— Thérèse Petitetienne. 16

16. Ign. 1831 Marie Sébastien. 17

17. Moïse 1854 Hermine Sébastien.

Ign. —— Marie Sébastien. 18

18. Schol. 1837 Chs Savard vf de M. Boutet.

PICARD

J.-B. — M.-Delima Gingras. S. S. Q. 1

1. F.-X. 1905 Salomée Duguay. Chrg.

PICHET

Pier. —— Gen. Crépeau. 1

1. Angèle 1842 Jos. Hély.
   M.-Lse 1843 F. Bédard vf de Angé. Bédard.
   Thom. 1852 Joste Lafrance. 2

2. M.-Joséphine 1874 Jos.-Elie Bédard.
   Thom. 1877 M.-Audé. Bédard.
   Le même 1900 Marie Bédard.
   Célina 1878 Pier. Garneau.
   On. 1890 Joséphine Launière.
   Asilda 1890 Pier. Barbeau.
   Délia 1893 J.-B. Narc. Bédard.

PIERRE[1]

George —— Marie Thursil. 1

1. Geor. 1816 Marie Lafrance.

1. Le registre ne mentionne pas de nom de famille, et le prénom est suivi seulement du mot « anglais ». D. G.

PIVIN[1]

	Pier.[2]	——	Marie Bérard[3].	1
1.	Pier.	1707	Claudine Taché. Chrg.	2
	Jacq.	1712	Anne Leblanc.	3
2.	Joste	1730	Thom. Lairet. Chrg.	
	Pier.	1738	Chote Giroux.	
	Le même	1754	Frse Barthelot ve J.-B. Lavigueur.	
	Thér.	1743	Ls Giroux vf de Frse Tabel.	
	Anne	1744	Ls Giroux.	
	M.-Anne	1745	F. Guégin vf de Mad. Baudire.	
	Jos.	1749	Lse Alard.	
3.	Frse	1748	Jos. Durocher vf de Frse Guay.	
	Eliz.	1748	Etien. Biart.	
	Pier.	1750	Gen. Huppé.	

PLACE

Anne	——	Ls Réaume.
La même	1879	Jos. Gagné vf de Audé. Réaume.

1. Dit La Récompense. D. T.
2. De S.-Sauveur, de La Rochelle. D. T.
3. Décédée à Québec à l'âge de 100 ans. D. T

PLAMONDON

— — —

	Phil.[1]	1680	Marg. Clément.	Laprairie.	1
1.	Pier.	1709	Chote Hamel.	A.-Lor.	2
2.	Ant.	1746	Marie Méret.		3
3.	Jos.	1800	Thér. Petit.		
	Pier.	——	Angé. Ouvrard.		
	Le même	1801	Frse Valin.		
	Ant.	——	Félicité Meunié.		4
4.	André	1804	M.-Joste Paquet.		
	Jos.	——	Lse Robitaille.		5
5.	Jos.	1805	Marie Cliche.		
	Lse	1809	Jacq. Huot vf de Thér. Dion.		
	Angèle	1813	Chs Racine.		
	Ign.	1816	Thér. ve Abr. Richard.		
	Pier.	1820	Lse Aylwin.		6
	Thom.	1820	Adél. Picard.		7
	Sophie	1825	Pier. Paquet.		
	Amb.	1831	Chote Belleau.		
6.	Lse	1840	Frs Duchenaux.		
	Marie	1851	Aug. Roy vf de Marie Alard.		

1. De Pérousse, évêché de Clermont. Sépulture à Montréal en 1691. D. T.

	Amb.	1857	Jud. Savard.
	Adél.	1858	Jos. Bédard.
7.	Lse	1841	Thom. Sioui.
	Adél.	1841	Prudent Deschênes.
	Apolline	1850	F.-X. Guillemain.
	Anast.	1853	Ls Savard.
	Thom.	1856	Adél. Bédard.
	Jos.	——	Eléon. Darveau. 8
8.	Elie	1861	Odile Bédard. 9
	Léon	1866	Vict. Pepin.
	M.-Odile	1873	Samuel Pepin.
	M.-Emi.	1886	Jos.-On. Côté.
9.	Alph.	1897	M.-Olive Lépine.
	Ferd-Eug.	1898	M.-Régina Renaud.
	Marie	1902	Arthur Bédard.
	J.-B.	——	Joste Langlois=Traversy. A.-Lor. 10
10.	Isid.	1882	M.-Cath. Turgeon.
	Jacq.	——	Emi. Chalifour S.-R. Q. 11
11.	Jacq.-Ed.[1]	1891	M.-Isabelle Simard. Chrg.
	Louis	——	Eliza Hamel.
	Le même	1901	M.-Sophie Buteau ve Jean Buteau S.-J. B. Q.
	"	1902	M.-Lse Vitaline Paquet.

1. Notaire, Saint-Roch, Québec.

PLANTE

Pierre —— Marie Voyer. 1

1. Jean 1831 Adél. Liret.

J.-B. —— Cath.-Rebecca Boucher. 2

2. Marcelline 1861 F.-X. Savard.

PLEAU

Frs —— Ath. Perron. 1

1. Anne 1869 Ls Réaume.

PLOURDE

Chs —— M.-Modeste Ouellet. 1

1. Magloire 1862 M.-Hermine Falardeau.

POISSON

Jules —— Marg. Baillargeon. S. Calixte. [1]
Le même 1894 M.-Philom. Martin=Beaulieu. Chrg.

1. Comté de Mégantic. D. G.

POULIN[1]

	Jean[2]	1709	Marie Gagné.	1
1.	Pier.	1743	Anne Doyon. S.-Joachim.	2
	Le même	1756	Lse Boutillet ve Guil. Plante Ch. R.	
2.	Pier.	1772	Vict. Noël.	3
3.	Pier.	1796	Chote Alard.	4
	Le même	1802	Marie Giroux.	5
	Vict.	1801	Jos. Julien.	
	Jean	1803	Lse Bédard.	6
	Marie	1804	J.-B. Auclair.	
	Frse	1806	Pier. Impleman.	
	Lse	1817	Mich. Poulin de Courval.	
4.	Chote	1820	Frs Falardeau.	
5.	Pier.	1832	Joste Bédard.	7
	Jean-Ed.	1833	Ag. Impleman.	8
	Emi.	1835	Henri Cardinal.	
	Luce	1840	Jean Pepin.	
	La même	1886	Ls Sansfaçon vf de An. Bureau.	
	Ls	1842	Sophie Impleman.	9
	Alexis	1846	M.-Mad. Bédard.	
	F.-X.	1859	Thér.-Justine Falardeau.	10

1. Variation : Poulain.

2. Fils de Jean et de Lse Paré, mariés en 1667 ; et petit-fils de Claude et de Jeanne Mercier, mariés à Québec en 1639. Claude a été inhumé dans l'église de S.-Anne de Beaupré en 1687. D. T.

6.	Pier.	1825	Marie Chamberland.	
7.	M.-Hermine	1859	Hilarion Castonguay.	
	M.-Philom.	1862	Jos. Drolet.	
	Joséphine	1863	Abr. Bédard.	
	M.-Malvina	1867	Thom. Paradis.	
	Alexis	1876	Marg. Bédard.	
	Belz.	1881	Hon. Guilbault.	
8.	Adélina	1856	Frs Paquet.	
	Ed.	1857	Marie Soucy.	
	Sophie	1861	Chs Lafrance.	
	Mathi.	1865	Jean Michaud.	
	Marcelline	1877	Pier. Verret.	
9.	Elz.	1875	Mad. Bédard.	
10.	M.-Vict.	1866	F.-X. Lebel=Beaulieu.	
	Jos.	—	Angé. Faucher.	11
11.	Jos.	1808	Angé. Crépeau.	12
12.	Jos.	1843	Suz. Bureau.	
	F.-X. [1]	1884	Malvina Bédard. Clinton. Mass.	13
13.	Mary	1903	Siméon Gauthier. Chrg.	

1. Réhabilitation, pour cause de parenté, en 1900. D. G.

POULIOT

Magloire — Cécile Pépin≠Lachance 1

1. Célina 1874 J.-Oct. Latulippe. S.-Jean, I. O.

POURPIER

Pierre — Marie Bélanger. 1

1. Pierre 1804 Mad. Duchenaux.

PRENDERGAST

James [1] — Emilie Gauvreau. [2] Québ. 1

1. M.-Amélie 1895 Jos Bédard.

PRICE

Chs — Chote Nauran. 1

1. M. Prendergast était coroner pour le district de Québec. Il est le père de M. Prendergast, juge de la Cour suprême du Territoire du Nord-Ouest canadien. D. G.

2. Décédée en 1906. D. G.

1. Chs 1848 Flavie Renaud.

POITRAS[1]

Jos. — Mad. Létourneau. 1

1. Jos. 1806 Eliz. Jobin.

Jean — Joste Allard. 2

2. J.-B. 1807 Lse Impleman.

Mich. — Frse Lamarre. 3

3. Ls 1867 Marie Duchesneau.

PROTEAU

Etienne — Marg. Séguin. 1

1. Anne 1685 Jean Daigle. Chrg.
La même 1703 Pier. Bilde vf de Chote Voisin.
Jean 1707 Anne Bourret. 2
Marg. 1707 Jacq. Réaume.
Suz. 1709 Frs Bourret vf de Anne Paradis.

1. Variation : Potras.

	Mich.	1710	Suz. Bédard.	3
2.	Marie	1732	Jean Landry.	
	Jean	1734	Marie Bruneau.	4
	Amb.	1740	Aug. Dubé vf de Joste Mainville.	
	Lse	1741	Chs Gauthier.	
	Frs	1742	Joste-Marie Bruneau.	5
	Pier.	1745	Urs. Alard ve Ls Lamothe.	
	Le même	1781	Thér. Giroux.	
	Ls	1763	Gen. Bruneau.	
3.	Eliz.	1736	Simon Savard.	
	La même	1763	Pier. Durand vf de Jne Laroche.	
	Suz.	1744	Germ. Bélanger.	
	Etien.	1748	Mad. Jacob.	
	Jne	1749	Jacq. Bélanger.	
	Jacq.	1750	Anne Chalifour.	6
	Anne	1750	Noël Déry.	
	Renée	1752	Gilles Chalifour.	
	Marg.	1753	Pier. Chalifour.	
	Jacq.	1754	Angé. Grenier.	7
	J.-B.	1758	Cath. Chalifour.	
	Ls	1764	Gen. Déry.	
4.	J.-B.	1762	Gen. Parent.	
5.	Marie	1765	Pier. Parent.	
	J.-B.	1789	Félicité Girardin.	8
	Eliz.	1791	Jos. Marillon.	
6.	Jne	1783	Chs Ménard.	
	Jacq.	1792	Thér. Paradis.	9
	Angé.	1806	Chs Jobin.	

7. Angé. 1778 Jean-Marie Bélanger.
Jos. 1786 Chote Bernier. 10

8. J.-B. 1832 Urs. Trépanier. 11

9. Thér. 1817 Frs Daigle.

10. Jos. 1814 Marg. Paradis. 12

11. Félicité 1852 Mich. Cardinal.

12. M.-Lse 1837 Pier. Guenet.
La même 1863 Ed. L'Horti.
M.-Anne 1843 Pier. Trudel.
Marg. 1845 Aug. Roy vf de Barbe Chalifour.
Angèle 1846 F. X. Garneau.
Joséphine 1848 Jos. Genest.
Jacq. 1849 M.-Lse Dorion. 13
Ls-Phil. 1852 Lse Bédard.
Flavie 1865 Hilaire Giroux.
Audé. 1865 F.-X. Paradis vf de Domit. Villeneuve.

13. Jos. 1883 M.-Octavie Villeneuve.
Célanire 1886 Chs Bédard vf de Césarine Gamache.
Aug. 1892 Emi. Paradis.
Desneiges 1895 Jos. Provost vf de Sophronie Chaussé.

PROVOST

Jos.	——	Sophronie Chaussé.	Chicago.
Le même	1895	Desneiges Proteau.	

Collège des Frères Maristes.

QUINTAL

Antoine[1]	1787	Marg. Liret.

QUINN

Jean	——	Jane Stephen.	1

1. Vrai nom de famille inconnu.

1. M.-Anne 1848 J. Pagé.

RACINE[1]

Mich. —— Mad. Gagnon. 1

---

1. Chs 1813 Angèle Plamondon.
Mich. 1814 Lse Pepin. 2
Ls —— M. Bédard. 3

---

2. Lêon 1841 Marg. Verret. 4
Le même 1851 Cath. Moris. 5
" " 1869 Marg. Auclair.
Ferd [2] 1852 Flavie Chamberland. S. R. Q. 6
Mich. [3], né à S.-Ambroise en 1815 ; ordonné en 1838.
Antoine[4], né à S.-Ambroise en 1822 ; ordonné en 1844.
Dominique [5], né à S.-Ambroise en 1828 ; ordonné en 1853.

---

3. Anath. 1850 J.-B. Chartré.
Angèle-Car. 1855 Jean Drolet.

---

1. Cette famille Racine a pour premier ancêtre canadien Etienne, fils de René et de Marie Loysel, de Fumichon, Normandie. Il se maria à Québec, en 1638, avec Marg. Martin. Inhumé à S.-Anne de Beaupré en 1689. D. T.

2. Maître-boulanger, S.-Roch de Québec, et père de Mmes Félix Gourdeau, S. Roch, et Edmond Savard, Chicoutimi. D. G.

3. Inhumé à S.-Roch de Québec, en 1845. D. G.

4. Premier évêque de Sherbrooke en 1874 ; décédé en 1893. D. G.

5. Premier évêque de Chicoutimi en 1878 ; décédé en 1888. D. G.

4. Adél. 1869 Ls Estiambre.
Ant. 1873 Zoé Verret.
Dominique.[1]

5. Cath. 1877 Pier. Savard.

6. Eugénie — Félix Gourdeau. S.-R. Q.
Flavie 1869 Edm. Savard. Chicoutimi.
La même 1902 Madoc Martin. "

Alexan. — Gen. Girard. S. Jos. Lévis. 7

7. M.-Georgiana 1881 Geor.-Alph. Dorion.

Chrysol. — Adéline Leclair. S.-Joach. 8

8. R.-Delima 1885 Chs-Frs Dorion.

RAINVILLE

Paul 1766 M. Magnan. 1

1. Jean 1800 Jne Grenier, 2

2. F.-X. 1841 Rosalie Filiou. 3

3. M.-Antoinette 1865 Ls Villeneuve.
M.-Marcelline 1869 Chs Paradis.
M.-Justine 1871 Frs Auclair.

1. Noyé accidentellement, en 1905, au cours d'une excursion de pêche. D. G.

M.-Rose-Angèle 1874 Jos. Bédard.
Philom. — Isid. Paradis.
Alph. 1887 Cédulia Paradis.
Cléoph. 1887 Alma Paradis.

RANVOYZÉ

Frs — Vénérande Pellerin. 1

1. Etien. 1802 M.-Frse Filion.

RATEL

Chs — Anne Desplaines.
Le même 1746 Thér. Jobin ve Jean Pageau. 1

1. Gen. 1771 Ls Bédard.
Lse 1775 J.-B. Bédard.

RÉAUME[1]

René[2] 1665 M. Chevreau. Québ. 1

1. Variations : Réome, Réaume, Rhéaume, Réhaume.

2. René était fils de Jean et de Marie Chevalier, de Cogne, évêché de la Rochelle. D. T.

Il est le premier ancêtre canadien de tous ceux qui portent ce nom, et résidait dans le village de l'église de Charlesbourg. D. G.

1.	Maurice [1]	1689	Anne Vivier. Chrg.	2
	Le même	1705	Mad. Giroux.	3
	René [2]	1694	Marie Guyon.	4
	Robert [3]	1696	Eliz. Brunet=Belhumeur.	
	Marie	1698	Mich. Renaud.	
	Jacq.	1707	Marg. Proteau.	
	Le même	1709	Agnès Gagnon.	
	Simon	1710	Thér. Cottin.	

———

2.	René	1724	Cath. Pepin.	
	J.-B.	1727	Cath. Coupi.	

———

3.	Ls	1732	Anne Verret.	5
	Le même	1744	Frse Bédard.	6
	Alexan.	1736	Cath. Gravel.	7

———

4.	Simon [4]	1724	Mad. Julien.	8
	Gab.	1727	Cath. Simard.	9
	Simone, [5] en religion, S. Charles.			

———

5.	Jne	1757	Frs Gensin.
	Lse	1763	Aug. Galerneau.

1. Les propriétaires actuels de sa terre, village S.-Bernard, sont M. Théophile Trudel, pour un quart, et MM. G. Beaulieu, Ol. Légaré et F. Jobin, pour l'autre partie. C'est sur cette terre que se trouvent la croix traditionnelle, la maison d'école et la gare du chemin de fer du Lac S.-Jean. D. G.

2. Il alla s'établir au Château-Richer. D. G.

3. Fixé à Montréal, ainsi que son frère Simon. D. G.

4. Propriétaire actuel de sa terre, village de l'église, M. Alphonse Guilbault. D. G.

5. Née en 1768 ; entrée en religion à l'Hôtel-Dieu de Québec en 1788 ; décédée en 1808. D. G.

	Ls	1766	Anne Gravel.	10
6.	Jos	1768	Marg. Paquet.	
7.	Toussaint	1768	Joste Huppé.	
	Marg.	1768	Jean Bédard.	
	Cath.	1777	Jos. Délorier vf de Joste Thibaut.	
8.	Jacq.	1751	Marg Alard.	11
	René	1762	Cath. Doyon.	
	Frse	1765	Etien. Bédard.	
	Ange-Gab.	1774	Lse Alain.	12
	Simon	1783	Urs. Paradis.	
9.	Chs	1751	Marie Gravel.	13
	Etien.	1751	Lse Cloutier.	14
	Gab.	1757	Mad. Paquet.	15
10.	Marg.	1794	Gab. Réaume.	
	Gen.	1802	Jos. Delorier vf de Gen. Bernier.	
	Marie	1803	Thom. Lepire vf de Chote Paquet.	
	Ag.	1811	Mich. Paquet vf de Chote Martin.	
	Mich.	1812	Joste Gagné.	16
	Jos.	1812	Chote Gagné.	17
	Ls	1815	Marie Bourbeau.	18
11.	Simon	1785	Marie Gravel.	
	Frs	1787	Joste-Eugénie Crépin.	19
12.	Ange-Gab.	1806	Marie Bourret.	20
	Jos.	1807	Marg. Paradis.	21
	Frs	1812	Frse Pageau.	22

	Lse	1812	Chs Déeormier vf de Ag. Audy.	
13.	Marie	1774	Pier.-André Verret.	
	Cath.	1775	Frs. Raté.	
	Chote	1783	Chs Verret.	
	Marg.	1785	J.-B. Guay.	
14.	Chs	1799	Gen. Lefrançois.	23
15.	Mad.	1790	Jos. Bourbeau vf de Thècle Tremblay.	
	Gab.	1794	Marg. Réaume.	24
	Le même	1804	M.-Anne Renaud.	25
16.	Joste	1838	Frs Lepire.	
	Chote	1840	J.-B. Verret.	
	Marie	1844	Pier. Verret vf de M. Auclair.	
	Pier.	1846	Anast. Verret	26
	Marg.	1855	Chs Verret.	
17.	Jos.	1746	Thècle Bédard.	27
	Marie	1852	Ls Paschal.	
18.	Marie	1837	Pier. Gagné.	
	Toussaint	1852	Angé Verret.	28
	Vict.	1856	Jacq. Gagné.	
	Ol.	1857	Adél. Gagné.	29
	Etien.	1866	Marg. Beaulieu.	
	Jos.	1874	Angé. Réaume.	
19.	Jacq.	1817	Chote Jacques.	
	Jos.	1822	Lse Bédard.	30

20.	Ange-Julien	1856	Luce Bédard.	
21.	Marg. .	1835	Jos. Langlois.	
	La même	——	Paul Leclerc.	
	Jos.	1837	Cath. Impleman.	
	Chote	1840	Chs Impleman.	
	Frs	1846	Sophie Barette. S. R. Q.	
	M.-Lse	1846	Léon Lefrançois.	
	Mad.	1847	J.-B. Armand.	
22.	Lse	——	Audore Grenier.	
	Frs	——	Marie Larose.	
	Frse	1843	Ls Martel. S. R. Q.	
	Sophie	1843	Frs Beaulieu.	
23.	Gab.	1838	Thér. Réaume.	31
24.	Marg.	1815	Pier. Fréchet vf de Angé. Benoit.	
	Lse	1819	J.-B. Réaume.	
	La même	1829	Frs Auclair.	
	Gab.	1821	Eliz. Paquet.	32
	Le même	1830	Chote Auclair.	33
	Alexis	1825	Angé. Bédard.	34
25.	Jos	1829	Joste Renaud.	35
	Marie	1830	Jacq. Auclair.	
	La même	1833	Pier. Paquet.	
	Noël	1831	Mad. Beaulieu.	36
	Ls-Gab.	1832	Joste Lagroix.	37
	Pier.	1832	Jud. Bédard.	38
	Le même	1846	Angé. Lepire.	39
	J.-B.	1837	Joste Martin.	40

	Chs	1842	Sophie Fréchet.	41
26.	Pier.	1870	M.-Mathi. Bédard.	
27.	Audé.	1867	Chs Réaume.	
	Philom.	1873	Alexis Impleman.	
28.	Lse	1873	Frs-X. Auclair.	
29.	Ol.	1879	Délima Beaulieu.	
30.	Jos.	1854	Odélie Jobin.	
	Chs[1]	1855	M.-Angé. Renaud.	42
31.	Jos -Gab.	1871	Frse-Adéline Vésina.	
	Le même	1880	Mad. Savard.	
32.	Marie	1846	Jacq. Renaud.	
	Gab.	1846	Joste Bédard.	43
33.	Jos.	1858	Emi. Breton.	
	Lse	1861	Jean Genest.	
	Philom.	1875	Alexis Réaume.	
	Etienne	1875	Joste Réaume.	
	Le même	1879	Belz. Baret.	44
34.	Angé.	1850	Jean Talbot.	
	Mad.	1852	Chs Talbot.	
	Alexis	1853	Marcelline Martin.	45

1. Quatrième maire de Charlesbourg et préfet du comté, de 1882 à 1888. D. G.

	Adél.	1856	Jos.-Elisée Hély.
	Audé.	1867	Jos. Gagné.
	Rosalie	1867	Guil. Martel.
35.	Angèle	1860	Jos. Noël.
	La même	1879	Alexis Bédard. vf de Euphémie Piché.
	Marie	1862	Aug. Bédard.
	Jean	1865	Célina Bruneau.
	Joste	1867	Jos. Verret.
	Philom.	1869	F.-X. Renaud.
	Pier.	1870	Adéline Bédard.
	J.-B.	1873	Marie Verret.
36.	Mad.	1857	Jos. Lepire.
	Martine	1862	Jos. Legaré.
	Ls	1862	Anne Pleau.
	Pier.	1870	Délima Verret.
	Audé.	1870	Louis Martel.
	Marcelline	1872	F.-X. Délorier.
	Lse	1874	Amb. Renaud.
	Marie	1874	Frs Lepire.
	Jos.	1874	Philom. Verret.
37.	Joste	1856	Jean Falardeau.
	Marie	1861	Ls Bélanger vf de Marcelline Lacroix.
	Marcelline	1865	Frs Beaulieu vf de M. Beaulieu.
	Félicité	1874	Chs Bédard.
38.	Jud.	1856	Jean-Hon. Marcotte.
	Philom.	1865	Ls Beaulieu.

39. Marg. 1872 Pier. Paquet.
Ls 1875 Elmire Légaré.
Rémi 1881 Vict. Collin.

40. Audé. 1862 Pier. Savard.
J.-B. 1864 Elmire de Tonnancour.
Ls 1865 Philom. Bédard.
Marie 1868 F.-X. Savard.

41. Sophie 1863 Jean Hély.
Chs 1867 Audé. Réaume.
Angèle 1874 Jos. Réaume.
Jean 1875 Lse Fréchette.
J.-B. 1876 Marie Isoire.

42. M.-Lse 1878 Jos. Leclerc.
M.-Angèle-Delph. 1880 Jos.-Ad.-Théoph. Bédard.
Arthé.,[1] en religion, S. Delphine.

43. Marie 1875 Chs Verret.
Joste 1875 Etien. Réaume.

44. Belz. 1902 Ls Pageau.

45. Alexis 1875 Philom. Réaume.
Marcelline 1878 Chs Talbot.

Jacq. — Marie Denys. 46

46. Jacq. 1873 M.-Désanges Beaulieu.
Thom. 1878 Marg. Beaulieu ve Etien. Réaume.

1. Née en 1863 ; entrée au Bon-Pasteur de Québec en 1880. D. G.

Jos. — Joste Liret. 47

47. Brig. 1808 Frs Ratté.
Marie 1809 Pier. Martel.
J.-B. 1819 Lse Réaume. 48
Jud. 1819 J.-B. Ratté.

48. Marie 1841 Ls Auclair.
La même 1866 Ign. Clavet vf de Marg. Crawford.

Ls — Joséphine Huppé S.-Amb. 49

49. Henrie. 1891 Ls Drolet vf de Rosalie Cantin.

REDPATH

George — Hélène Laporte. 1

1. Emma 1894 Jos.-Alfred Chavanel. Montréal.

REINHARD

Geor.-Thom. — Dina Tardif. 1

1. Geor.-Thom. 1877 Lse Chartré.

RENAUD[1]

	Guil.[2]	1668	Marie Delamarre. Québ.	1
1.	Anne	1693	Nicol. Ledoux.	
	Ls	1694	Mad. Bédard.	2
	Lse	1697	Jos. Verret.	
	Jean-Bern.	1698	Jne Déry.	3
	Jne	1702	Jacq. Bédard.	
	Pier.	1706	Thér.-Jne Déry.	4
	Marg.	1706	Jean-Frs Savard.	
	Jos.	1715	Jne Bédard.	5
2.	Chote	1727	René Falardeau.	
	Anne	1730	André Genest.	
	Chs	1731	Eliz. Garneau.	6
	Le même	1756	Jne Giroux.	
	Mad.	1732	Frs Dolbec.	
	Jean Chs	1834	Thér. Chrétien.	7
	Eliz.	1736	J.-B. Garneau.	
	Joste	1738	Mathieu Raté.	
	Ls	1739	Marie Savard.	8
	Le même	1751	Gen. Paquet.	9
	Jne	1739	Ign. Cliche.	
	Jacq.	1741	Barbe Morand.	10
3.	Jne	1718	Guil. Falardeau.	
	Mad.	1722	Frs Bérard.	

1. Les Renaud de Charlesbourg descendent de trois souches différentes. D. G.

2. Fils de Guillaume et de Suzanne De la Haye, de S.-Jovin, Rouen. Il a été inhumé à Charlesbourg en 1709, et sa femme en 1708. D. T.

	Thér.	1723	Jean-Frs Bérard.
	Jean-Bern.	1728	Eliz. Verret.
	Le même	1749	Joste Bergevin. 11
	Joste	1731	Simon Audy.
	La même	1752	J.-B. Thibaut vf de Cath. Deroche.
	Pier.	1734	Joste Poulin. 12
	Le même	1764	Frse Jobin. 13
	Chote	1734	Pier.-Jacques vf de Simone Auclair.
	Lse	1740	Jos.-Frs Auclair.
4.	Thér.	1726	Ant. Dubeau.
	La même	1737	Jacq. Lepire.
	Mad.	1729	Pier. Paquet.
	Marg.	1732	Ls-Mich. Pepin.
	La même	1761	Chs Jobin vf de Gen. Poulin.
	Chs	1733	Chote Bédard.
	Pier.	1735	Marg. Bédard. 14
	Jos.	1737	Mad. Martel. 15
	Le même	1764	Marie Chamberland. 16
	Jeanne	1738	Jacq. Paquet.
	Lse	1739	Ant. Bédard.
5.	Chote	1737	Ls Sasseville.
6.	Joste	1763	Jos. Alard.
	Eliz.	1764	Jos. Alard.
	Lse	1772	J.-B. Duperest.
	Mad.	1772	Basile Gagnon.
7.	Ls	1765	Chote Bédard.
	Le même	1768	Frse Jobin ve Pier. Renaud.

	Joste	1773	J.-B. Parent.	
	Jean-Jos.	1773	Thér. Leclerc.	17
8.	Marg.	1763	J.-B. Verret.	
	Lse	1766	Ls Loisel.	
9.	J.-B.	1795	Mon. Auclair.	
	M.-Anne	1804	Gab. Réaume vf de Marg. Réaume.	
	Ls	1805	Marie Renaud.	18
	Marg.	1810	Jos. Fréchet.	
10.	Jacq.	1775	Marie Bédard.	19
	Le même	1800	Marg. Chamberland ve Chs Lafond.	
	Marie	1778	Chs Falardeau.	
11.	Mich.	1777	Thér. Millet.	
	Henri-Jérôme	1783	M.-Joste [1]	
12.	Jean-Marie	1761	Anne Querite.	S. Joachim.
	Joste	1764	Guil. Dozel.	
	Mad.	1774	J.-B. Thomas.	
13.	Chs	1786	Mad. Bédard.	20
	Le même	1792	Marie Martin.	21
	J.-B.	1789	Mad. Martin.	22
	Le même	1799	Joste Côté.	23
14.	Chs	1766	Marie Dautour [2].	

1. Sauvagesse. Ses prénoms seuls sont mentionnés. D. G.
2. Vrai nom de famille inconnu. D. G.

15. Mad. 1778 Jean-Simon Audy.
Jos. 1779 Cath. Darveau. 24
Le même 1804 Marg. Auclair ve Chs Pageau.
Frse 1779 Chs Darveau.
Marie 1783 Pier. Careau=Lafraîcheur vf de Lse Tardif.

16. Pier. 1789 Lse Daigle. 25

17. M.-Thér. 1804 Jean Falardeau.
La même 1814 Jos. Bédard.
Jos. 1805 Lse Maufet.
Angé. 1806 J.-B. Lebel.
M.-Jud. 1818 Jacq. Genest vf de Mad. Dubeau.
Mad. 1820 Alexis Bilodeau vf de Ag. Réaume.

18. Jacq. 1833 Mad. Maheu. 26
Pier. 1833 Christine Lessart. 27
Marg. 1846 Laurent Chabot.
Ed. 1853 Célina Noël. 28

19. Frs 1801 Lse Pageau. 29
M.-Marg. 1802 Jos. Pageau.
Marie 1809 Jean Verret.
Chs 1810 Marie Verret ve Pier. Genest.
André 1810 Lse Falardeau. 30
M.-Lse 1815 Ant. Martel.
Joste 1820 Jos. Genest.

20. Angé. 1804 Jos. Bédard.

21.	Pier.	1817	Chote Auclair.	31
	Mich.	1820	M.-Anne Côté [1].	
22.	Mad.	1813	Ls Martin.	
	Jud.	1814	Etien. Auclair.	
	J.-B.	1818	Gen. Beaulieu.	32
	Ls	1820	Marie Martel.	33
	Abr.	1821	M.-Thér. Picard.	34
	Jos.	1830	Marie Légaré.	
23.	Joste	1829	Jos. Réaume.	
	Jacq.	1830	Chote Beaulieu.	
24.	Marie	1805	Ls Renaud.	
	Mad.	1819	J.-B. Leclerc.	
25.	Pier.	1816	Lse Verret.	35
	Thom.	1820	Julie Fréchet.	36
	Jos.	1825	Angé. Paquet.	37
	Lse	1826	André Guillot.	
	Jacq.	1830	Lse Cloutier.	
26.	Audé.	1865	Chs Barbeau.	
	Marie	1865	Pier. Genest.	
	Philom.	1866	Ls Paquet.	
	Mad.	1873	James Paquet.	
27.	Philom.	1862	J.-B. Giroux.	

1. Bien que le père de cette femme fut domicilié à S. Henri à l'époque du mariage, les registres de cette paroisse ne mentionnent pas ce mariage qui, plus probablement, a eu lieu à S. Joachim. D. G.

	Odile	1864	Jos. Cochon.	
28.	Ed.	1878	Délima Martel.	38
29.	M.-Elise	1833	Chs Bédard. S.-R. Q.	
30.	M.-Marg.	1841	Pier. Drolet.	
	Pier.	1846	Olive Savard.	39
	Le même	1867	Marie Renaud ve Pier. Auclair.	
	Eléon.	1847	Jacq. Bédard.	
	Flavie	1848	Chs Price.	
	Chs	1858	Joste Savard.	
31.	Marie	1853	Pier. Auclair vf de Marie Martel.	
	La même	1867	Pier. Renaud vf de Olive Savard.	
	Marg.	1860	Pier. Estiambre vf de Joste Savard.	
32.	Joste	1842	Chs Paradis.	
	Jos.	1847	M.-Angé. Villeneuve.	40
	Emér.	1849	Pier. Paradis.	
	Gen.	1852	Alexis Verret.	
	Marie	1857	Jos. Lefebvre.	
33.	Marie	1842	Ls Verret.	
	Jacq.	1846	Marie Réaume.	41
34.	J.-B.	1852	Chote Verret.	42
35.	Lse	1839	Jean Lafond.	

	Pier.	1845	Angé. Fréchet.	
	Jos.	1848	Lse Fréchet.	43
	Marg.	1857	Victor Pageau.	
36.	Julie	1846	Alex. Vallière.	
37.	Luce	1848	Pier. Verret.	
	Jos.	1852	Adéline Nolet.	44
	Marie	1856	J.-B. Verret.	
	Audé.	1867	Jos. Bédard.	
	F.-X.	1869	Philom. Réaume.	
	Le même	1879	Joséphine Boucher.	
	Amb.	1874	Lse Réaume.	
38.	Joseph	1905	M.-Anne Lafrance. Chrg.	
39.	Marie	1868	Aug. Martel.	
40.	Jos.	1873	M.-Malvina Cloutier.	45
	Le même	1885	M.-Marg. Paradis.	
	M.-Sara	1874	J.-B. Lepine.	
	J.-B.	1875	M.-Joséphine Bourbeau.	46
	Marie	1877	Pier. Beaumont.	
	M.-Emi.	1879	Jos.-Félix Pepin.	
	Chs	1879	Arthé. Noël.	
41.	Jos.	1873	Rosalie Pageau.	
	Frs	1878	Eliz. Martel.	
	Marie	1878	F.-X. Paquet.	
42.	Sara	1878	Robert Gagné.	
	J.-B.	1879	Belz. Martin.	
	M.-Exilda	1890	Jos. Lefebvre.	

	Gaudiose	1890	Marie Bédard.
43.	Jos.	1873	Marg. Fréchet.
44.	Jos.	1873	Marg. Verret.
45.	Moïse	1902	M.-Anne Paradis. S. Raymond.
	M.-Regina	1898	Ferd.-Eug. Plamondon.
46.	M.-Emi.	1899	Etien. Villeneuve.
	M.-Joséphine	1901	Gaudias Noël.
	Jos.	——	Lse Boivin. 47
47.	Frs	1846	Marg. Bédard ve Chs Légaré.
	Norbert	1853	Marie L'Hérault. 48
	Ol.	1848	Adel. Bédard.
48.	Marie	1877	Philom. Cardinal.
	Jos.	——	Joste Martel. 49
49.	Marie •	1878	Jacq. Martel.
	M.-Lse	1880	Pier. Noël.
	Louis [1]	1801	M.-Chote Falardeau.
	Angèle [2]	1822	Pier. Boutet vf de Marg. Careau.
	Louis	——	Marie Audet.

1. Vrai nom de famille inconnu.
2. Vrai nom de famille inconnu.

	Le même	1823	Jud. Genest.
	Pier.	——	Marie Savard.
	Le même	1864	Célina Morin.
	Jos.	— —	Sophie Cantin.
	Le même	1864	M.-Lse Bourbeau.

RENAUD=CHATERNEAU

	Jean [1]	——	Marg.-Anne	1
1.	Jean [2]	1720	Anne Alard ve Pier. Boutillé. Chrg.	2
2.	Jean-Chs	1747	Lse Leroux.	
	Le même	1755	Lse Dauphin.	3
	Jos.	1750	Marie Leroux.	
3.	Jean	1790	Eliz. Bédard.	
	Le même	1798	Marie Crépeau.	
	Lse	1791	Pier. Parent vf de Gen. Paquet.	
	Jean	1799	Joste Bédard.	4
4.	Thér.	1834	Frs Cardinal.	
	Jean	1837	Julie Jobin.	5
	Adél.	1841	Ls Bédard.	
	Mad.	1841	Jean Lafrance.	

1. Il était de S. Aumarie, diocèse de Périgueux. D. G.
2. Sép. à Charlesbourg en 1758. D. G.

	La même	1847	Alexis Bédard.	
	Jud.	1841	J. B. Potvin.	
5.	J.-B.	1865	Audé. Chavanel.	
	Az.	1870	Adeline Binet.	
	F.-X.	1871	Domit. Lortie.	6
6.	Domit.	1890	Ernest Bédard.	
	M.-Joséphine	1900	Chs-A. Guilbault.	

RENAUD=CANNARD

	Mathurin [1]	1669	Marie Pelletier [2].	1
1.	Anne	1689	Pier. Bourloton.	
	Pier. [3]	1695	Angé. Fache.	
	Le même	1731	Angé. Fortier.	2
	Mich. [4]	1698	Marie Réaume.	
2.	Angé.	1756	J.-B. Dorion.	3
3.	Anne	1723	Paul Lausé.	

1. Fils de Mathurin et de Gabrielle Rousty, de S.-Etienne d'Ars, évêche de la Rochelle. D. T.

2. Elle épousa en 1677, à Québec, Pierre Cannard. Le surnom de Cannard donné à cette souche n'est donc pas autre chose que le nom du second mari de son ancêtre maternel. D. G.

3. Propriétaire actuel de sa terre M. Cyrille Dorion, Gros-Pin. D. G.

4. Sa terre était située au Gros-Pin, côté est du chemin. D. G.

La même	1749	Guil. Actiber.	
Lse	1729	J.-B. Lausé.	
La même	1736	Jean Poulin.	
Pier.	1729	Marie Garnépy.	4
Chote	1731	Jos. Alaire.	
Chs	1736	Jne Lacombe.	5
Jne	1751	Chs Cassé.	

4. Marg. 1762 Jean Dejarlais.
Angé. 1763 Alexis Leclerc.
Jne 1764 Raph. Giroux vf de M. Godin.
Joste 1775 Jean-Marie Renaud.
Pier.-Simon [1], né en 1731, ordonné en 1754.

5. Gen. 1755 Jacq.-F. Pepin.
Chs 1763 Angé. Paquet.
Marg. 1766 Jean Landry.
Lse 1770 Jacq. Bernier.
Félicité 1774 Jean Huppé.
Jean-Marie 1775 Joste Renaud. 6

6. Chote 1801 Etien. Leclerc.
Joste 1807 J.-B. Croteau vf de Angé. Charland.
J.-B. 1819 Marg. Bédard. 7
M.-Angelique [2], en religion S. Pierre.

7. Marg. 1845 Jacq. Trudel.
Olivette 1846 Jos. Bédard.

1. Curé de Beauport, de 1759 à 1808, date de sa mort. D. G.
2. Née en 1787 ; entrée à l'Hôpital-Général de Québec en 1802. D. G.

Angèle	1846	Ls Estiambre.	
Eulalie	1850	Pier. Légaré.	
Mathi.	1850	Ls Magnant.	
Marcelline	1850	Henri Trudel.	
Emi.	1852	F.-X. Audet.	
M.-Angé.	1855	Chs Réaume.	
J.-B.	1857	Carol. Bédard.	
Pier.	1861	Alvine Bédard.	8
Césarine-Philom.	1864	Pier. Bédard.	

8. Pier.-J.-B. 1891 Delph. Lefebvre.
Léontine 1892 Elz. Bédard.
Jos. 1895 M.-Emi. Jobin.
Clovis 1899 M.-Anne Galerneau.
Maximin 1905 M.-Lse Dufresne. Beaup.
Ls-Damien 1905 Marie Dorion. Chrg.
Zelia, en religion Sr S. Pierre [1]

RENÉ

Isaac —— Eliz. Laurent. 1

1. Pierre-Michel 1853 Hermine Audet. 2

2. Agnès 1879 Aug. de Gonzague.

1. Née en 1872; entrée au Bon-Pasteur de Québec en 1890; décédée en 1898. D. G.

RENOLD

Peter —— Brig. Donnolly. 1

1. Patrick 1826 Jne Nicol.

RICAVY

J.-B.-Gab. —— Frse-Lse Caillot. 1

1. Thér.-Victorine 1834 Nap. Rosalisse.
La même —— Ed. Robitaille.

RICHARD

Joseph —— Gertrude Faucher. 1

1. Lazare 1844 Rose de Lima Chastonnai. 2

2. Edm. 1876 Marie Falardeau.

Ls —— Marie Bélanger. 3

3. Ls 1851 Reine Pagé.

Louis —— Thér. Boucher. 4

4. Marie 1860 Ls L'Hérault.

RINFRET=MALOUIN

Nar. —— Delph. Brochu. S. S. Q. 1

1. Nar. 1891 M.-Alph.-Joséphine Vézina.

RIOUX

Alph.-Eus. —— Marie Roy. Riv.-du-Loup. 1

1. M.-Alice 1896 Jean-Alph. Michaud. Chrg.

ROBERTS

Elisa 1851 André-Guil. Dorion.

ROBERT

François —— Gen. Parent. 1

1. Frs 1844 Angé. Martel. 2

2. Lse 1865 Pier. Beaulieu.

Olivier —— Mathi. Lefort. S. Phil. Laprairie. 3

3. Jos.-Arthur 1900 Joséphine Pagé. Chrg.

ROBIN

	Jacq.	——	Marie Labonté.	S. David. 1
1.	Alfred	1905	Rose-Anna Lafrance.	Chrg.

ROBITAILLE

	Jacques	——	Marg. Alain.	
	Le même	1804	M.-Félicité Martel.	
	Jean-Marie	——	Marie Lamothe.	1
1.	Chs	1824	Marg. Rochet.	
	Joseph	——	Marie Robitaille.	2
2.	Joséphine	1853	Alexis Tremblay.	
	La même	1859	F.-X. Pageau.	
	Marg.	——	Jos. Impleman.	
	Joseph	——	Euphr. Devarenne.	3
3.	Marie	1855	Ls Boivin.	
	Jos.	1855	Julie Hamel.	4
	Lse	1857	Chs Boivin.	
4.	Oct.	1879	Marie Alard ve J.-B. Pepin.	

Ls —— Julie Coté. 5

5. Emi. 1858 Jos. Turner.
Jacq. 1866 Jud. Picard.

ROCHETTE

Joseph —— Marg. Martel. 1

1. Marg. 1824 Chs Robitallle.
Angé. 1829 Jos. Lirette.
Mad. 1830 Pier. Bédard.
Isabelle 1838 Chs Boivin
La même 1844 Chs Petitclair.

Chs —— Marie Plamondon. 2

2. Mich. 1824 Mad. Geli.

Frs —— Lse Linteau. 3

3. Lse 1856 Etien. L'Heureux.
Philom. 1861 Jos. Boivin.
Arthé. 1861 Jacq. Durand.
Frs — Philom. Albœuf.
Virg. 1866 Frs Durand.
Nath. 1870 Ant. Falardeau.
Jos. 1873 Délima Durand.

J.-B. —— Marie Meunier. S. Aug. 4

4. Arthur 1893 Sara Verret.

Alfred —— Agnès Juneau. S. Aug. 5

5. Eug. 1896 Asilda Verret.

ROMAIN

Pier. —— Lse Duchêne. 1

1. André 1800 Marie Picard. 2

2. Thér. 1825 Noël Otisse.
Dor. 1827 Chs Picard vf de Joste Otisse.
André 1833 Hélène Sioui. 3
Henrie. 1835 Phil. Vincent.
Simon 1835 Chote Groslouis. 4

3. Joste 1866 Adol. Picard.

4. Simon 1860 Delph. Picard.
Le même 1864 Henrie. Marcot.
Flavie 1861 F.-X. Laveau.
Magloire 1862 Alexandre Audet.

ROSALY

John —— Grace Kelloch. 1

1. James 1875 M.-Auxerre Savard.

ROSALISSE

Barthélémy —— Joséphine Diban. 1

1. Nap. 1834 Thér.-Victorine Ricavy.

ROUILLARD

Jos.-Chs 1767 M.-Angé. Gravel. 1

1. Noël 1798 Joste Roy. 2

2. Joste 1825 Pier. Bolduc.
Jos. 1840 Joste Dubeau ve Ls-F. Martel. 3

3. Marie 1869 Jean Daigle.

Ls-Chs —— Thér. Morville.
Le même 1776 M.-Lse Lenoir ve Gab. Chamberland.

Etien. —— Marg. Bédard. 4

4. Etien. 1873 Béatrice Groslouis.

Noël —— Anast. Turgeon. 5

5. Marie 1866 Jean Auclair.

ROUSSEAU

J.-B. —— Clotilde Martineau. 1

1. Ls 1840 Marie Bourret.

Romain —— Angèle Gilbert. 2

2. Apolline 1862 Chs Bédard.
Pier. 1868 Angèle Bédard.

Jean —— Marie Réaume. 3

3. Elzéar 1904 M.-Lse Collin.

ROYER

Jean —— Théotiste Dalaire. 1

1. Marg. 1840 Félix Matte.
Jean 1843 Henrie. Bourret.

Ls —— Félicité Laliberté. 2

2.	Marg.	1842	Jean Pepin.	
	Aug.	——	Frse Grenier.	3
3.	Obéline	1880	Frs Hamel.	

ROY

	Etien.[1]	1669	Marg. Navarre[2].	1
1.	Marie	1686	Jos. Blondeau.	
	Marg.	1694	Jean Chrétien.	
	Jean	1696	Anne Hot.	2
	Le même	1712	Agnès Gagnon ve Jacq. Réaume.	3
	Frse	1699	Etien. Guilbault.	
	Cath.	1703	J.-B. Chrétien.	
	Mad.	1704	Pier. Roy.	
2.	Joste	1723	Chs Chorest.	
	Mad.	1726	André Parent.	
	Gen.	1731	Ls Chorest.	
3.	Jos.	1741	Lse Gagnon.	
	Ol.	——	Mad. Rentier.	4

1. Fils de Mathurin et de Marg. Bire. Inhumé à Charlesbourg en 1690. D. T.

2. Fille de Jean et de Lse de Brie, de S.-Barthélemy, évêché de la Rochelle. D. T.

4. Frse 1693 Jean Badeau.
Mathurin 1699 Anne Leclerc. 5
Pier. 1704 Mad. Roy. 6

---

5. J.-B. 1734 Mad. Chrétien. 7
Anne 1743 Pier.-Frs. Parent vf de Jne-Claudine Chalifour.
Anne-Frse 1749 Jos Hély.

---

6. Jne-Véron. 1731 Frs Blondeau.
Mad. 1733 Mich. Joubert.
Marg. 1738 Pier. Valade
Bernardine 1741 Jean Vésina.
Pier. 1742 Chote Vésina.
Lse 1747 Etien. Glinel.

---

7. Jean Prisque 1774 Joste Bédard.
Eliz. 1799 Jos. Drouin vf de M. Paré.

Jean —— Marie Falardeau. 8

---

8. Marie 1771 Chs Auclair.
Jean 1772 Thér. Couture ve J.-B. Thomas. 9
Le même 1808 Angé. Henry ve Thom. Huppé.

---

9. Thér. 1793 Jos. Déry vf de Gen. Leclerc.
Jud. 1799 Claude Ninteau.
Frse 1800 Etien. Lefebvre.
Marie 1809 Jacq. Lefebvre vf de Anne Barbeau.
Lse 1813 Jos. Drolet.

	Jean	1825	Julie Larivière.
	J.-B.[1]	1784	Joste Alard. 10
	Le même	1807	Marie Gendreau ve Jos. Langlois.
10.	J.-B.	1816	Thér. Pageau. 11
	J.-B.	——	Isabelle Cloutier. 12
11.	Chs	1849	Marie Paradis.
	Sophie	1849	Chs L'Heureux.
	Geor.	1855	Anast. L'Heureux. 13
	Ant.	1858	Lse L'Heureux.
	Le même	1865	Délima Bélanger. 14
	Elise	1861	Jean Verret.
	Emérance	1864	J.-B. Picard.
	Félix	1865	Sophie Giroux.
	Jos.	1879	M.-Obéline Clusiau.
12.	Eléon.	1880	Jacq. Bédard.
	Henrie.	1882	Hon. Bélanger.
	Chs-Philibert	1886	M. Lse-Joséphine Binet.
13.	Delphis.	1893	Rébecca Bilodeau.
	Nar.[2]	1896	Malvina Clusiau.
14.	Philom.	1891	Siméon Forgues.
	Joséphine	1896	Joseph Martineau
	Louis	——	M.-Joste Morisset. 15

1. Nom de famille inconnu.
2. Décédé en 1904. D. G.

15. Aug. 1809 Marie Isabelle. 16

16. Aug. 1846 Marie Alard.
Le même 1851 Marie Plamondon.
Olive 1846 Ol.-Lévi Verret.
Marg. 1851 Chs Boutet vf de Angèle Genest.
La même 1854 Jacq. Légaré.
Marie 1839 Ls Dion.

Jean-Valier —— Marie Mercier. 17

17. Frs 1807 Gen. Roy. 18

18. Frs 1861 Joste L'Hérault.

Pier. —— Ag. Turgeon. 19

19. Jean 1800 Vict. Bernier.

Zach. —— Gen. Noël. 20

20. Zach. 1804 Isabelle Morand.

Prosper —— Emérance Lagacé. 21

21. Delph. 1863 F.-X. Bourret.

Flavien —— Audé. Bertrand.
Le même 1864 M.-Julie Pageau.

Anath. —— Jean Collard.

	La même	1870	Chs Mauger vf de Mad. Beaumont.	
	Jos.	——	Théotiste Cloutier. S. Ferd.	22
22.	M.-Philom.	1888	F.-X. Pageau.	
	Naz.	——	Delvina Lamontagne.	23
23.	Edm.	1903	M.-Anne Déry.	Chrg.

SAINT-PIERRE

	Abraham [1]	——	Arthemise Corriveau.	1
1.	Jean	1904	M.-Joséphine Pageot.	Chrg.
	Albertine	1905	Emile Deschesne.	

SASSEVILLE

	Pier. [2]	1670	Marie Le Seignenr.	Ch.-R.	1
1.	Mad.	1694	Aug. Normandeau.	Chrg.	
	René	1704	Chote Parent.	Québ.	2
	Pier.	1709	Mad. Jobin.	Chrg.	

1. Domicilié au Lac Beauport. D. G.

2. Fils de Marin et de Cath. Vaillant, du bourg de Fauille, archevêché de Rouen, Normandie. D. T.

2.	Thér.	1733	Frs Lessart.	
	René	1734	Thér. Bédard.	3
	Ls	1737	Chote Renaud.	4
3.	Frs	1761	M.-Lse Delage.	
	Le même	1764	Eliz. Savard.	
4.	Marie	1759	Jacq. Gendreau.	
	Lse	1762	Pier. Verret.	

SAVARD

Simon [1] —— Marie Hurdouil [2]. 1

1.	Simon	1682	Frse Tellier.	Chrg.	2
	Jean	1687	Marg. Tremblay.	A.-G.	3
	Le même	1694	M.-Anne Sasseville.	Québ.	
	" "	1703	Cath. Galerneau ve Jean Philippe.	Chrg.	
2.	Jean-Frs	1707	Marg. Renaud.		4
	Marg.	1712	Nicol. Estiambre.		
	Çath.	1717	Pier. Drolet.		
	Jacq.	1724	Amb. Falardeau.		5
	Chote	1726	Mich. Baland=Lacombe.		
	J.-B.	1730	Eliz. Pénisson.		6
	Joste	1734	Thom. Courtois.		
	Pier.	1739	Angé. Bourret.		7

1. De S.-Esper de Melun, évêché de Sens, Champagne. D. T.
2. Sép. à Charlesbourg en 1703. D. G.

3.	Jean	1711	Joste Morel.
	Pier.	1715	Marg. Dumont. 8
4.	Marg.	1732	Phil. Drolet.
	Pier.	1734	Marie Bourret. 9
	Jne	1734	Mich Bédard.
	Simon	1736	Eliz. Proteau. 10
	Marg.	1739	Chs Falardeau.
	Mad.	1744	Ls-Alexan. Rousseau.
	Jos.	1745	Marie Fluet. 11
	Joste	1747	Frs Falardeau.
	La même	1754	Frs Girard vf de Gen. Villeneuve.
	Chs	1749	Marg. Pepin.
5.	Chote	1740	Jacq. Barbeau.
	Marg.	1747	Pier. Bédard.
6.	Eliz.	1757	Hon. Besson.
	Jos.	1763	Lse Falardeau ve Chs L'Hérault. 12
	Le même	1784	M.-Anne Poitras. 13
	Pier.	1775	Marg. L'Heureux. 14
	Chote	1775	Ls Morand.
7.	Chote	1777	Jos. Fréchet.
	Chs	1777	Joste Poitevin.
	Jos.	1781	Angé. Bernard ve Chs Falardeau.
8.	Marie	1739	Ls Renaud.
	J.-B.	1747	Joste Pageau. 15
	Jacq.	1748	Eliz. Pageau. 16
	Joste	1757	Ant. Bédard vf de Lse Renaud.
	Chs	1762	Simon Pageau.

	Marg.	1762	Jacq. Paschal.	
	Eliz.	——	Pier. Coucou.	
	La même	1778	Pier. Trudel.	
	Etien.	1766	Angé. Maranda.	17
9.	Marg.	1754	Pier.-Phil. Drolet.	
	Anne	1761	Frs Darveau.	
	Angé.	1762	Ls Bernard.	
	Chs	1763	Joste L'Hérault.	18
	Le même	1773	Mad. Martel.	19
	" "	1794	Marie Martel.	20
	Eliz.	1764	Frs Sasseville vf de M. Delage.	
	Frse	1766	Frs Audy.	
	M.-Frse	1783	Ls Sanfaçon vf de M.-Anne Duchenaux.	
10.	Mich.	1763	Joste Renaud.	
11.	Jos.	1775	Lse Lefebvre.	21
12.	Eliz.	1788	Jos. L'Hérault.	
	J.-B.	1788	Joste Villeneuve.	22
	Ange	1789	Pier. Jobin.	
	Jos.	1793	Marie Durand.	23
	Mon.	1798	J.-B. Bergevin.	
	Marg.	1807	Bona. Beaumont vf de Joste Duperet.	
13.	M.-Anne	1807	Ant. Bélanger.	
	Joste	1808	Jos. Falardeau.	
14.	Pier.	1804	M.-Lse Falardeau.	24
	Chs	1807	Félicité Falardeau.	25

Marie	1809	Ign. Alain vf de Lse Touchet.	
J.-B.	1809	Lse Lebel.	26
Le même	1835	Marie Laflamme ve Pier. Chartré.	

15. Joste 1775 Chs Bédard.
Marie 1783 Gab. Paradis.
Ls 1786 Gen. Paradis. 27
Chs 1793 Marg. Jobin. 28

16. M.-Mad. 1774 Guil. Tardif.

17. Joste 1794 Pier. Duchenaux.
Anne 1794 J.-B. Dussault.
Ls 1803 Isabelle Pageau. 29

18. Joste 1789 Jos. Pepin vf de Lse Falardeau.
Pier. 1791 Gen. Paradis ve Ls Savard.
Chs 1791 Jne Genest. 30
Frs 1792 Marie Vermette. 31

19. Jacq. 1824 Marie Drolet. 32

20. Joste 1819 Jos. Durand.
Eliz. 1820 Jos. Falardeau [1].
J.-B. 1832 Julie Gomond.

21. Lse 1795 Ant. Dubeau.
La même 1799 Pier. Verret.

22. Jacq. 1826 Chote Provençal. 33

1. L'existence de ce mariage est douteuse. D. G.

	Pier.	1828	Marie Verret.	
	Marie	1830	Pier.-Chartré.	
23.	Marie	1816	Ant. Falardeau.	
	Jos.	1821	Joste Duchenaux.	34
	Jean	1826	Joste Falardeau.	
	Marg.	1827	Chs Gingras vf de Marg. Grenier.	
	Ant.	1834	Marie Chartré.	35
	Paul	1838	Marg. Verret.	36
	Etien.	1840	Olivette Darveau.	37
	Olive	1846	Pier. Renaud.	
	Thér.	1852	René Giguère.	
24.	Lse	1831	Ls Légaré.	
25.	Mad.	1835	Frs L'Horti vf de Chote Pageau. S. R. Q	
26.	Jos.	1850	Jud. Verret.	38
	Lse	1850	Ls Verret vf de M. Renaud.	
	Joste	1851	Pier. Estiambre.	
	Marie	1851	Jacq. Bédard vf de Emi. Laford.	
	Marg.	1852	Jér. Verret.	
27.	Ls	1811	Cath.-Chote Pageau.	
	Chs	1812	Jud. Martel.	39
	Le même	1827	Marg. Auclair.	40
	Jos.	1819	Lse L'Heureux.	41
	Gen.	1819	Jos. L'Heureux.	
28.	Joste	1830	Jos. Boivin.	
	Joste	1835	Jean Daigle.	
	Marie	1836	Jos. Morand.	

	Thér.	1840	Frs Bédard.
	Jos.	1841	Lse Tanguay. 42
	Chs	1841	Joste Pepin.
	Angé.	1842	Frs Morand.
29.	Ls	1831	Sophie Dulac. S. R. Q.
	Eliz.	1840	Alexis Hamel vf de M. Careau.
30.	M.-Jne	1816	J.-B. L'Heureux.
	Nar.	1817	Marie Langlois. 43
	Henrie.	1820	Pier. Légaré.
	Eliz.	1821	Mich. Albœuf.
31.	Chote	1821	Nar. Boutet.
	Rosalie	1823	Pier. Dubreuil.
	Pier.	1826	Lse Cantin.
32.	M.-Lse	1847	Jos. Savard.
	Lse	1853	Geor. Genest.
33.	Marie	1854	Jos. Côté.
	Jos.	1856	Lse Auclair. 44
	Adél.	1859	Ls Hély.
	Pier.	1862	Audé. Réaume.
	F.-X.	1868	Marie Réaume.
34.	Adél.	1848	Mich. Boutet.
	La même	1868	Chs Durand.
	Jos.	1853	Marie L'Heureux.
	Le même	1867	Joséphine Leclair.
	Joste	1853	Jacq. Bédard.
	Anast.	1853	Bellarmin Godbout.
	Ls	1853	Anast. Plamondon. [1]

1. L'existence de ce mariage est douteuse. D. G.

	Marie	1857	Jean Durand.	
	Philom.	1862	Chs Mauger.	
	Eliz.	1863	Jos. Martel.	
35.	Marie	1862	J.-B. Audet.	
	Jos.	1865	Sophie Ouellet.	
36.	M.-Marcelline	1880	J.-B. Cliche.	
37.	Etien.	1867	Mad. Durand.	
	M.-Joséphine	1867	Jean Durand vf de M. Savard.	
38.	Jos.	1875	Apolline Savard.	
	Pier.	1877	Cath. Racine.	
39.	Chs	1838	M.-Anne Bourbeau.	45
	Jud.	1843	Pier. Jobin.	
	Bénoni	1849	Eliz. Pepin.	
	Frs	1852	Marie Noël.	46
40.	Jos.	1853	Marie Bissonnet.	
	Ls	1868	Julie Drolet. [1]	
41.	Jos.	1848	Adél. Paquet.	
	Le même	1868	Marie Verret ve Pier. Pageau.	
	Pier.	1850	Adél. Chartré.	
	Joste	1850	Ls Verret.	
	Marg.	1861	Jos. Martel vf de M. Bédard.	
	Marie	1849	Jean Auclair.	
42.	Jos.	1867	Rosalie-Emi. Martin.	

1. Mariage douteux.

	Florence	1874	Thomas Minguy.	
	Flavie	1878	Fréd. Pageau.	
	Belz.	1879	Frs Martel.	
43.	Eliz.	1852	Ls Albœuf vf de Marg. Drolet.	
	Jos.	1853	Marie Albœuf.	47
	Lse	1861	Ls Albœuf.	
44.	Jos.	1878	Nath. Bédard.	
45.	Chs [1]	1870	Marie Linteau.	
	F.-X.	1872	Célanire Durand.	
	Jos.	1874	Délima Linteau.	
	Le même	1879	Octavie Bédard.	
46.	F.-X.	1881	Mary Johnston.	
	Jos.	1882	Ellen Johnston.	
47.	Frs	1888	Adeline Lortie.	
	Mich.	——	Joste Barbeau.	48
48.	Pier.	1795	Jud. Pageau.	49
	Le même	1810	Jud. Martel.	50
	Ls	1803	Marg. Falardeau.	51
	Mich.	1807	Joste Falardeau.	52
49.	Jean	1823	Vict. Jobin.	53
	Pier.	1826	Joste Bédard.	54
	Mich.	1832	Marie Falardeau.	55

1. Père de l'abbé Odilon Savard, natif de S.-Ambroise, et ordonné en 1896. D. G.

	Jos.	1837	Chote Bédard.	56
	Thom.	1844	Marie Pageau.	
	Le même [1]	1853	Pauline Marcotte.	57
50.	Pier.	1836	Isabelle Pageau.	
	Chs	1837	Joste Verret.	58
	Marie	1840	F.-X. Pageau.	
	J.-B.	1843	M.-Anne Bédard.	59
	M.-Joste	1845	Jean Pageau.	
	Mad.	1851	Phil. Duchenaux.	
51.	Marg.	1826	Etien. Auclair.	
	Joste	1832	Chs Alain.	
	Marie	1832	Chs L'Hérault.	
	La même	1861	Ant. Blondeau vf de Angé. Auclair.	
	Félicité	1838	Ls Penisson.	
	La même	1846	Pier.-Jean Bédard.	
	Jos.	1840	Marie Drolet.	60
	Ls	1842	Marie Chartré.	61
	Etien.	1865	Eliz. Chartré.	
52.	Joste	1836	Pier. Chartré.	
	Mich.	1854	M.-Jne Auclair.	62
	Marie	1861	F.-X. Falardeau.	
	Pier.	1865	Marie Légaré.	
	Jean	1872	Eliz. Légaré.	
53.	Jos.	1852	Lse Bédard.	
	Jean	1856	Eliz. Falardeau.	63
	Ol.	1857	Joste Durand.	

1. Mariage douteux.

	Joste	1858	Chs Renaud.
	Marcelline	1863	F. Falardeau.
54.	Jos.	1847	M.-Lse Savard.
	Jud.	1857	Amb. Plamondon.
	Jean	1865	Eliz. L'Heureux
55.	Mad.	1880	Jos. Réaume vf de Adéline Vesina.
56.	Marie	1870	Norbert Genest.
	Délima	1872	Frs Genest.
57.	Apolline	1875	Jos. Savard.
58.	Emi.	1878	J.-B. Pagé.
59.	J.-B.	1868	Emi. Garneau.
	M.-Auxerre	1875	James Rosaly.
60.	Pier.	1866	Célina Stuart.
	Jacq.	1868	Sara Jobin.
	Joséphine	1872	Pier.-Achille Fortier.
	Lse	1872	Elie Bédard.
61.	J.-B.	1866	Philom. Michel. Ch.-R.
	Ls	1866	Délima Chandonnet. Ch.-R.
	Marie	1866	Ls Duquet vf de Delvie Ladrière.
	Elise	1872	Pier. Falardeau.
	Frs	1872	Anath. L'Heureux.
	Carol.	1877	J.-B. Dubeau.
62.	Marie	1878	On. Goulet.

63.	M.-Célina	1878	Frs Duchenaux.	
	Pier.	——	Eliz. Savard.	64
	Le même	1846	Marie Darveau.	65
64.	Marg.	1859	Pier. Bédard.	
	Ferd.	1859	Julie Bédard.	
	F.-X.	1861	Marcelline Plante.	
	M.-Lse	1867	Amb. Drouin.	
65.	J.-B.	1877	Marie Ouellet.	
	Marie	1879	J.-Isid. Boutet.	
	Jean	——	Angé. Morisset.	66
66.	M.-Lse	1865	Pier. Martel.	
	Ls	——	Esther Gagnon.	67
67.	Urs.	1835	Frs Dion.	
	Chs	——	Mélanie Berthiaume.	
	Le même	1876	Virg. Couture.	
	Jos.	——	Adél. Côté.	68
68.	Jos.-Ls	1858	Lse Paradis.	
	Célanire	——	Elz. Savard.	
	La même	1877	J.-B. Cléo. Magnan.	
	Louis[1]	1784	Joste Verret.	69

1. Nom de famille inconnu.

69. Jos. 1811 Lse Duchenaux. 70
Le même 1836 Angé. Martel.
Joste 1821 Ol. Filion.
Pier. 1823 Rosalie Filion. 71
Lse 1825 J.-B. Sébastien.
Frs 1825 Angé. Parent. 72
Chs 1830 Marie Albœuf. 73
Le même 1837 Schol. Picard. 74
J.-B. 1835 Marg. Albœuf. 75
Angé. 1842 Chs Auclair.

---

70. Joste 1843 Jacq. Bédard.
M.-Lse 1843 Domin. Picard.
Esther —— Frs Durand.

———

71. Rosalie 1848 Ls L'Heureux.

———

72. Adél. 1849 Chs. Allawin.

———

73. Marie 1851 Ant. Martel.

———

74. Joste 1869 Abr. Sioui.
Amb. 1872 Marie Aubain.

———

75. Marie 1874 Jos. Giguère.

———

Chs —— Nath. Ouellet. S. Amb. 76

———

76. Chs-Jos.-Ernest 1904 M.-Alma Beaulieu. S. Amb.

———

SAINT-AMAND

	Alex.	—— Marg. Turner.	1
1.	Alex.	1880 Elmire Sioui.	

SAINT-AUBAIN

	Thom.	—— Marguerite [1].	1
1.	Jean	1831 Victor Sioui.	

SAINT-ELOI

	Joachim	—— M.-Mad. Maillou	1
1.	Ls	1797 Lse Girard=Breton.	

SÉBASTIEN

	J.-B.	—— Ag.-Zach. Thomas.	1
	Le même	1823 Lse Savard.	

1. Nom de famille inconnu. D. G.

L.	Frse	1826	Basile Picard.	
	La même	1841	Jean Audet vf de Agnès Sioui	
	Jud.	1839	Chs Picard.	
	Thom.	1843	M.-Petitetienne.	2
2.	Marie	1872	Etien. Groslouis.	
	Isaac	——	Joste Zacharie.	3
3.	Eliz.	1838	Jos. L'Hérault.	
	Emi.	1841	Jos. Falardeau.	
	Ed.	1841	Marie Falardeau.	
	Pier.-Jos.	——	Marg. Thomas.	4
4.	Marie	1831	Ign. Picard.	
	Moïse	——	Adél. Belisle.	5
5.	Adél.	1839	Ed. Lainez.	
	Lse	——	Barth. Kostka.	
	La même	1833	Jos. Verret.	
	Stan.	——	Henrie Picard.	6
6.	Julie	1849	Hon. Sioui.	
	Hermine	1854	Moïse Picard.	

	Maurice	——	Marie Loubier.	7
7.	Carol.	1866	Frs Montigny.	
	Maurice	1876	Adél Théberge.	8
	Nar.	1878	Georgiana Aubin.	
	Stan.	——	Marcelline Sioui.	
8.	Armand	1905	Blanche Bresse. Chrg.	

SÉGUIN

	Jean [1]	1669	Lucrèce Billot. (Québ).	1
1.	Robert	1694	Claudine Chrétien. Chrg.	2
	Jean	1704	Lse Dubeau.	3
	Jacq.	1712	Marg. Dubeau.	
2.	Marg.	1719	Ls Jacques.	
3.	Marg.	1728	Pier. Dubé.	
	Lse	1740	Pier. Duperet.	
	Agnès	1749	Jean Gauthier.	
	Ls-Ant.	——	Eliz. Vigier.	4

1. Fils de Jacques et de Jeanne LeBer, de Laferté-Macé, évêché de Séez. D. T.

Premier ancetre canadien de Marie-Zoé Séguin, mère de Sir J.-A. Chapleau. Cette famille Séguin résidait au village S.-Pierre, Charlesbourg. Le premier ancêtre canadien de Sir J.-A. Chapleau, Jean Chapleau, marié en 1654 à Jeanne Gignon, résidait à la Canardière. L'église de Limoilou, d'après M. Jos. Trudelle, est bâtie sur sa terre.

D. G.

4. Pier. 1815 M. Chamberland. 5

5. Mich.-Ov. 1847 Amarante Bertrand.

Frs-Jacq. —— Luce Trudel. 6

6. Hectorine 1857 Chs Valin.

SELLS

David —— Anne Nerogent. 1

1. Jane 1868 Thom. Boily.

SÉNÉCAL-JULIEN

Chs —— Lse Hamel. 1

1. Lse 1873 F.-X. Lesage.

SILVESTRE

M.-Anne —— Frs Germain.
La même 1825 Peter Partelaw.

SIMARD

	Onésime	—— M.-Philom. Réaume. S.-R. Q.	1
1.	M.-Isabelle	1891 Jacq.-Ed. Plamondon[1].	
	Délima	1901 Jos. Vézina.	
	Odilon	1902 Georgiana Morency. S.-A. B.	

SIMONEAU

	George	—— Joséphine Bouchard. Laval.	1
1.	M.-Lse[2]	1901 Arthur Paradis.	

SIMON[3]

	Simon	1772 Joste Chamberland.	

SINCENNE

	Augustin	—— Arch. Arcan.	1
1.	Esther	1838 L.s Pageau.	

1. Notaire, S. Roch de Québec. D. G.
2. Décédée en 1903. D. G.
3. Sauvage d'origine. D. G.

SIOUI

	Michel	—— Angé. Petitetienne.	1
	Le même	1810 M. Duchenaux.	2
1.	Elie	1823 Joste Kostka.	3
	Agnès	1829 Jean Audet.	
	Hélène	1833 André Romain.	
2.	Vict.	1831 Jean Saint-Aubain.	
	Noé	1839 Vict. Paquet.	4
	Clément	1840 Angèle Verret.	5
	Le même	1854 Virg. Groslouis.	
	Thom.	1841 Lse Plamondon.	6
3.	Abr.	1849 Joste Savard.	
	Hon.	1849 Julie Sébastien.	7
	Henrie.	1854 Gaspard Picard.	
	Elisée	1855 M.-Anne [1].	
	Marie	1859 Grégoire Aubain.	
	Le même	1864 Fred. Lainez.	
	Delph.	1866 Nap. Couture.	
	Elie	1872 Hermine Groslouis.	
	Stan.	1878 Angèle Hamel.	
4.	Noé	1868 Célina Groslouis.	
	Emérance	1872 Maurice Sioui.	
	Cyr.	1873 Delph. Vincent.	
	Victoria	1873 Jean-Ls de Gonzague.	
5.	Hon.	1868 Apolline Verret.	
	Anath.	1877 Thom. Paul.	

1. Nom de famille inconnu.

6. Marie 1870 J.-B. Groslouis.
Guil. 1874 Eliz. Albœuf.

7. Maurice 1872 Emérance Sioui.
Elmire 1880 Alex. Saint-Amand.

Marcelline —— Stan. Sébastien.
La même 1859 Jos. Otisse.

Raph. —— Suz. Vallière. 8

8. Suz. 1805 Frs Gendron.

Etien. —— Marie Lindsay. 9

9. Nicol. 1879 Flore Verret.

SMITH

Peter —— M.-Frédérica Hoffman. 1

1. Jane-Grey 1874 Paul Picard. S. Amb.

SOUCY

F.-X. —— Marie Gravel. 1

1. Marie 1857 Ed. Poulin.
Jos. 1857 Marie Boucher.
Marcelline 1866 Chs Alard.

STANFIELD

	John	—— Henrie. Dodd.	1
1.	Lse-Flore	1849 Thom. Dillon Tinus.	

STUART

	Jos.	—— Marg. Duchenaux.	1
1.	Marie	1845 Ls Chamberland.	
	Geor.	1861 Luce Langevin.	
	Pier.	1863 Henrie. Vincent.	
	Marie	1864 Jean Bourget.	
	Célina	1866 Pier. Savard.	

SULLIVAN

	Pier.[1]	1788 Marg. Leroux.	
	John	—— Marie Lauders.	1
1.	Marg.	1827 John Donnivan.	
	Owen	—— Marg. Fahy.	2
2.	Owen	1827 Eliz. Griffin.	

1. Vrai nom de famille inconnu.

	Richard	1828 Cath. Lahy.	
	John	—— Mary Wafar. Grande-Rivière.	3
3.	Hélène	1902 Jos. Bédard. Chrg.	

TANGUAY[1]

	Jean[2]	1692 Marie Brochu. S.-Jean, I. O.	1
1.	J.-B.	1722 Frse Blais.	2
	Le même	1730 Mad. Simard. S.-A. B.	
	Jacq.	1729 Gen. Mercier. Berthier.	3
	Le même	1737 Cath. Hély. S.-Vallier.	
2.	Jos.-Marie	1757 M..Marg. Gosselin. S.-Vallier	4
3.	Jean-Marie	1776 Gert. Raté. S.-Chs	5
4.	Pier.	1798 Marie Beaudoin. S.-Frs-Sud.	6
5.	Angé.	1813 Ls Martel.	
6.	Marcelline	1838 Jacq. L'Heureux.	
	Lse	1841 Jos. Savard.	
	Vict.	1841 Jos. Boutet.	
	La même	1846 Jos. Estiambre.	

1. Dit Anavet.

2. Fils de Nicolas et de Marguerite Accaral, de Plancery, évêché de Luçon, Bretagne. D. T.

Achille —— Florida Bouffard. S.-Amb. 7

7. Amélie 1896 Jos. Guérard.

TASCHEREAU

Ernest —— Joséphine Delage. 1

1. Amanda 1892 J.-M. Aubry. Québ.
Thom.-Jacq. 1900 Victoria Aubry ve Jos. Hudon. Chrg.

TAPIN

J.-B. —— Emi. Auger. 1

1. Emi. 1872 Godfroy Bélanger.

TARDIF

Louis —— Eliz. Ouvrad. 1

1. M.-Marg. 1800 J.-B. Bédard.

Frs —— Marie Boivin. 2

2. M.-Anne 1802 Chs Garneau.

Guil. —— Mad. Savard.
Le même 1802 Mad. Falardeau.

TELLIER

Frs —— Joste Montminy. 1

1. Joste 1837 Etien. Beaulieu.

TERRIEN

Jean —— M.-Anne Chatigny. 1

1. Ferd. 1869 Adél. Pageau.
Jos. 1873 Marcelline Genest.

Ignace —— Marg. Laberge. 2

2. Arch. 1827 Nicol. Gravel vf de Marg. Montigny.

TESSIER=LAPLANTE

Marc[1] —— Jacquette Leroux. Québ. 1

1. Fils de Michel et de René Goron, de Saint-Ermin, évêché de Luçon, Picardie. D. T.

	Le même	1691	Marie Cartignier. Ch.-R.
	" "	1708	An. Laisné. " "
1.	Marg.	1685	Jean Bertrand. Chrg.
	Marie	1695	Frs Liret. "
	La même	1710	Frs Rivaut. "
	Michelle	1698	Ls Marquet. "
	Pier.	1704	Anne Vivier " 2
2.	Joste	1730	J.-B. Moleur vf de Frse Hervay.
	La même	1737	Nicol. Jacques vf de Cath. Alard.
	Marg.	1732	Jean-Chs Verret.
	Jean	1733	Cath. Barbeau.
	Mad.	1736	Pier. Verret.
	Pier.	1740	Mad. Jacques.
	Gen.	1740	Jacq. Verret.
	La même	1747	Frs Bélanger.
	Pier.	——	Marie Voyer. 3
3.	Pier.	1837	Rosalie Trudel.
	Phil.	——	Félicité Laberge. 4
4.	Jos.	1839	M.-Anne Boucher.
	Louis	——	Sophie Lavertu=Duperon. A.-Lor. 5
5.	Geor.-Jos.	1880	M.-Florestine Legaré.

THÉRÈSE

	Thérèse [1]	—— Abraham Richard.	
	La même	1816 Ign. Plamondon.	

THÉBERGE

	Geor.	—— Elise Savard.	1
1.	Adél.	1876 Maurice Sébastien.	

THIBAUT

	Nicol [2]	1681 Xainte Cloutier.	1
	Le même	1686 Frse Boucher. Ch.-R.	2
	" "	1704 Anne Badeau. Chrg.	
	" "	1712 Marie Paquet. "	
1.	Ls	1709 Marie Paradis. Chrg.	3
	Le même	1715 Frse Bisson. "	
	" "	1715 Frse Bisson ve Jean Fournier.	4
	" "	1747 Chote Dubeau ve Jos Guilbaut.	
2.	F.-X.	1719 Mad. Bourbon. Chrg.	
	Le même	1724 Mad. Poulin.	

1. Nom de famille inconnu.

2. Fils de Guillaume et de M.-Mad. François, mariés à Québec en 1655, et petit-fils de Nicol. et de Eliz. Anseaume, de Rouen. D. T.

Etien.	1721	Adrienne Jobin.	5
Jos.	1725	Lse Jean.	6

3.

Lse	1731	Jacq. Bourbeau.	
Eliz.	1738	Jean-Jacq. Bourbon.	

4.

Anne	1741	Jacq. Ducharme.	
Mad.	1741	Nicol. Huppé.	
Joste	1747	Thom. Huppé vf de Renée Villeneuve.	
La même	1751	Jos. Normandeau.	
Germ.	1747	Marg. Huppé.	7
Jean	1749	Mad. Bédard.	8

5.

Marie	1746	Théod. Verret.	
Pier.	1751	Gen. Delage.	

6.

Joste	1761	Pier.-Stan. Bédard.	

7.

Thér.	1766	Jacq. Bédard.	
Marg.	1769	Thom. Pepin.	
Lse	1775	Chs Pepin.	
La même	1784	Jean-Ign. Pageau.	

8.

Marie	1772	Ls Vachon.	
Angé.	1777	Jacq. Alan.	
La même	1813	Pier. Pageau vf de Ag. Bédard.	
Chote	1780	Alexis Biart.	
Frs	——	Frse Boujot≠Perpignan.	9

9.

Mad.	1816	Jean Estiambre.	

THIVIERGE

	Jos.	——	Marie Roy.	1
1.	Marie	1812	Pier. Pageot.	
	Dom.	——	Ag. Bédard.	2
2.	Dom.	1866	M.-Frse Paradis.	

THOMAS=BIGAOUETTE

	Jean[1]	——	Anne Léra.	1
1.	Claude	1706	Anne Villeneuve.	2
2.	Pau [2]	1726	Joste Barbeau. [3]	3
	Jacq.	1734	Thér. Pepin.	4
	Frse	1740	Jos. Bédard.	
	Jean-Chs	1741	Angé. Chevalier.	5

1. Jean Thomas était natif de Douvres, Angleterre. D'après la tradition conservée dans cette famille, dit M. J. Trudelle, son fils Claude fut enlevé par les sauvages à l'âge de sept ans. Une femme de la tribu lui donna son nom, l'adopta et se chargea de l'élever. Telle est l'origine du surnom de Bigaouette. Claude est le premier ancêtre canadien de cette famille, et mourut à Charlesbourg en 1701. D. G.

2. Il demeurait sur le village S.-Vallier, S.-Ambroise. D. G.

3. Josephte Barbeau épousa en 1732 Ls-René Penin dit Lafontaine, petit-fils de Charles et de Jeanne Massé, premier ancêtre canadien des Lafontaine, et comptant encore des descendants à S.-Gervais. D. G.

3.	Lse	1751	Jacq. Losé.	
	J.-B.	1751	M. Duperet ve J.-B. Bourbeau.	6
	Joste	1751	Pier. Losé.	
4.	Thér.	1756	Ls Brideau.	
	Chote	1759	Barth. Bernier.	
5.	Jean	1765	Chote Drouin.	
	Le même	1768	Thér. Couture.	
	Joste	1769	Chs Pageau.	
	Frs [1]	1772	Lse Cheveau.	
	Chs	1776	Mon. Verret.	
	Claude	1781	Joste Jobin.	
	Le même	1788	Joste Léonard.	7
	" "	1795	Thér. Bédard.	
6.	J.-B.	1774	Mad. Renaud.	8
7.	Joste	1807	Jacq. Verret.	
8.	J.-B.	1797	Lse Doiron. [2]	9
9.	Julie [3]	1822	Ign. Legaré. Chrg.	
	Jos.	----	Jne Thaulé.	10
10.	Pier.	1836	M.-Lse Vincent.	

1. Bisaïeul de l'abbé Jules Bigaouette, ordonné en 1894, et curé de Pembina. D. G.

2. Louise Doiron était acadienne. D. G.

3. Mère des abbés Cyr-Etienne, Adolphe et Victor Legaré. D. G.

	Jos.	——	Julie Julien. S.-R. Q.	11
11.	J.-B.	1890	Emma Houle.	

TINUS

	William	——	Cath. Dillon.	1
1.	Thom. Dillon	1849	Lse Flore Stanfield.	

TOUCHET

	Jean[1]	1729	Cath. Bélanger. Québ.	1
1.	Jos.	1766	Thér. Bédard.	2
2.	Jos.	1802	Marie Trudel.	3
	J.-B.	1804	Anne Audet.	
3.	Jos.	1830	Basilisse Aubé.	4
	Joste	1838	Jean-Simon Bédard vf de Jne Bédard.	
	Frs	1841	Thér. Guénard.	
	Le même	1857	Marie Drolet ve Jos. Dion.	
	Ed.	1841	Anne Morand.	5

1. Fils de Simon et de Marie Gignard, mariés à l'Ange-Gardien en 1679; petit-fils de Thomas et de Suzanne Ferrier. D. T.

4. Jos. 1851 Thar-ile Hély=Guénard. 6
Le même 1881 Sophie Guénard ve Norbert Collin.

5. Eléon. 1868 Germ. Lafrance.

6. Marie 1877 Caleb Bédard vf de M.-Henrie. Cloutier.
Emi. 1877 Jos. Tremblay.
Georgiana 1884 Geor. Ampleman.
Dalia 1887 Ls Verret.
M.-Malvina 1887 Jos.-Alfred Cloutier.

Ls —— Marg. Ouiselle. 7

7. Julie 1873 Oct. Vaillancourt vf de Nath. Pichet.

TOURANGEAU

Jos. —— Jud. Laflamme. 1

1. Jos. 1841 Adél.-Carol. Paradis.

Amable —— Marg. Hardy. 2

2. Jos.-Cyr. 1860 Marie Cliche.
Adj. 1869 Adél.-Alphe. Boily.
Adél. 1870 Alfred Descarreau.

Amable —— Henrie. Tardif.
Le même 1868 Hélène Cliche.

TREMBLAY[1]

	Jacq.[2]	1696	Ag. Lacroix. S.-A. B.	1
1.	Ls	1739	Cath. Rouleau. S.-Pier. I. O.	2
	Aug.	1762	Angé. Huot. A.-G.	3
2.	Jos.	1772	Cath. Bédard.	
	Thècle	1778	Jos. Bourbeau.	
3.	Jacq.	1774	Anne Trépagny. Ch.-R.	4
4.	Frs	1807	An. Dinel.	
	Jean	1809	Marg. Bédard.	5
	Jos.	1818	Ag. Blais.	6
5.	Jean	1846	Marie Bédard.	7
	Alexis	1853	Joséphine Robitaille.	
6.	Bénoni	1846	Emi. Roberge.	8
	Richard	1848	Schol. Bédard.	9
	Godfroy	1848	Schol. Bédard.	10
	J.-B.	1853	Marg. Bourret.	
7.	Elmire	1872	Frs Fecteau.	
	Isid.	1873	Alvina Villeneuve.	11
	Le même	1884	M.-Delph. Verret.	
	" "	1887	Delina Mercier. Beaup.	
	Wilfrid	1875	Vict. Pepin ve Léon Plamondon.	

1. Variation : Tremblé.

2. Fils de Pierre et de Ozanne Achon, mariés à Québec en 1657 ; petit-fils de Gilbert et de Jeanne Coignet, de Randonnay, évêché de Chartres. D. T.

	Le même	1904	Joséphine Cauchon. S.-J. B.
	Philibert	1886	Emi. Houde.
	Pier.-Chrysol.	1876	M.-Vitaline Binet.
	M.-Léda	1883	Frs Fecteau vf de Elmire Tremblay.
	Alph.	1884	M.-Philom. Canac=Marquis.
8.	J.-B.	1877	Vitaline Tremblay.
	F.-X.	1877	Geor.-Anna Tremblay.
9.	Richard	1873	Delp. Bouchard.
	Apolline	1876	Jos. Goulet.
10.	Vitaline	1877	J.-B. Tremblay.
	Geor.-Anna	1877	F.-X. Tremblay.
	Jos.	1877	Emi. Touchet.
11.	Geor.	1903	Marie Bois.
	Jacq.	—	Gen. Bolduc. 12
12.	Mars	1849	Audé. Lefebvre. 13
13.	Adéline	1872	Chs Jobin.
	M.-Antonia	1878	Cléoph. Bédard.
	Virg.	1879	Jér. Bédard.
	Achille	1886	M.-Délina Lefebvre.
	Jos.	1887	Joséphine Bédard.
	Albert	1893	Clorinthe Pageau.
	Nap.	1901	M.-Virginie Lebel=Beaulieu.
	Camille	—	Julie Gagnon. 14

14. Oct. 1851 Ath. Paradis.

Ls — Olivette Chouinard. 15

15. Alphe. 1874 Frs Légaré.

Samuel — Marie Gouge. 16

16. Eléon. 1879 Chs Martel.

Léandre — Calixte Riverin. Roberval 17

17 Eug. 1892 Elmire Lafrance.

TRÉPANIER [1]

Ls —— Léocadie Destroismaisons=Picard. S.-S. Q. 1

1. Uldéric 1881 M.-Lse Trudel.

TRIOUDELL

Thomas —— M.-Anne Wilson. 1

1. Fred. 1873 Hermine Lainez.

1. Variation : Trépagny.

TRUDEL

	Jean [1]	1655	Marg. Thomas.	Québ.	1
1.	Nicol	1684	Barbe Letartre.		2
	Jean	1690	Lse Mathieu.		3
	Phil.	1696	Cath. Gariépy.		4
2.	Jean [2]	1715	Michelle Nolin.		5
3.	Amb.	1734	Angé. Parent.		6
4.	Jean	1725	Marg. Cantin [3].	A. G.	7
5.	Pier. [4]	1751	Frse Masse.		8
	Jean	1752	Anne Beaumont.		9
	Le même	1761	M.-Joste Leclerc. S. Pier. I.-O.		
	Mad. [5], en religion, S. Paul.				
6.	Amb.	1762	Isabelle Côté.		10
7.	Marie	1758	Pier. Chalifour.		
	Ls	1772	Marie Petit.		11

1. Fils de Jean et de Marguerite Nouier, de la paroisse de Parfondeval, près de Mortagne, dépt. de l'Orne. Il est le premier ancêtre canadien de tous les Trudel du Canada. D. T.

Dans l'automne de 1657 il alla s'établir à l'Ange-Gardien sur une terre encore occupée par l'un de ses descendants. D. G.

2. Il est la souche des Trudel de Charlesbourg, et sa terre, n° cadastral 231, est encore la propriété d'un Trudel. D. G.

3. Décédée à Terrebonne en 1745. D. G.

4. Tué au camp de Beauport en 1754. D. G.

5. Née en 1731 ; entrée à l'Hôtel-Dieu de Québec en 1749 ; décédée en 1796. D. G.

	J.-B.[1]	1773	Thér. Lefebvre. Chrg.	12
8.	Marie	1771	Ign. Cliche.	
	Amb.[2]	1771	Lse Falardeau.	13
9.	J.-B.	1775	Marie Jobin.	
10.	Amb.	1786	Angé. Toupin.	14
11.	Marie	1802	Jos. Touchet.	
	Frs	1820	Marie Poitevin.	15
12.	Chs-Jos.	1813	Thér. Jobin. Chrg.	16
13.	Lse	1794	Frs Delage.	
	Frse	1799	Ign. Alain.	
	Marie	1800	Pier. Sansfaçon.	
	M.-Joste	1801	Aug. Verret vf de M. Rochon.	
	Dor.	1805	Ls Fiset vf de Lse Roberge.	
	Mad.	1810	Ign. Martel vf de Marg. Hamel.	
	Pier.	1811	Angé. Ferland. S. Pier. I.-O.	17
	Jean	1812	M.-Gen. Jobin. Chrg.	18
	Chs	1815	Marg. Bédard.	
	Marg.	1822	Ls Bureau vf de M. Bédard.	
14.	Amb.	1811	Marie Lépinay.	
	Le même	1844	Chote Déry.	
15.	Angé.	1854	Jos. Duchenaux.	
16.	M.-Thér.	1843	Thom.-Agapit Auclair.	

1. Né à Terrebonne, en 1744. D. G.
2. Il alla s'établir à S.-Ambroise où il est décédé en 1825. D. G.

J.-B.	1848	Marcelline Déry.	
Emi.	1849	Pier. Bédard.	
La même [1]	1877	Pier. Légaré vf de Zoé Giroux.	
M.-Clarisse	1851	J.-B. Bédard.	
Robert	1852	Eliz. Parant.	19
F.-X. [2]	1855	Gert. Ginque.	20
Le même	1899	M.-Urs. Boutin.	
Jacq.	1864	Délina Bédard.	21
Le même	1868	M.-Rosalie L'Hérault.	22
Jos. [3]	1868	Héloïse de Tonnancour.	S.R.Q.

M.-Elisa [4], en religion, M. de la Visitation.

---

17. Marie	1836	Pier. Dalaire.	S. Charles.	
Adél.	1846	Pier. Chabot.	"	"
Pier.	1847	M.-Alice Turgeon.	"	"
Angé.	1855	Jean Bilodeau.	"	"

Mr. J. Trudel.

1. Mariage réhabilité en 1881 pour cause de parenté. D. G.
2. Décédé en 1905. D. G.
3. Assistant-bibliothécaire du Parlement de Québec, et auteur des « Mélanges historiographiques de Charlesbourg », et de plusieurs autres publications. D. G.
4. Née en 1835, entrée au Bon-Pasteur de Québec en 1857. D. G.

18.	Jean[1]	1839	Eliz. Gauvin.	Québ.
	M.-Dor.	1839	F.-Florent Turgeon.	
	Mad.	1842	Mich. Gauvin.	
	Jacq.	1845	M.-Marg. Renaud.	23
	Le même	1862	Constance Paquet[2].	
	Julie	1846	Nar. Caron.	
	Henri	1850	Marcelline Renaud.	
	Pier.	1851	M.-Angé. Giroux.	24
	Amb.	1852	M.-Eliz. Vermet.	25

Charles[3] né en 1822 ; ordonné en 1845.

19.	M.-Eliz.	1873	Ed. Paquet.
	J.-B.-Théo.	1883	Carol. Bédard.

L'abbé Charles Trudel

1. Né en 1813 ; reçu notaire en 1839 ; décédé à Québec où il exerçait sa profession, en 1854. Il est le père de Chs., Ed. et Alfred Trudel, ainsi que de Mme Ve Dr Verge. D. G.

2. Tante de l'abbé C.-H. Paquet, décédée subitement en sept. 1903. D. G.

3. Professeur au Séminaire de Québec : 1850, missionnaire à S. Calixte-de-Somerset ; 1850, curé de la Baie-S.-Paul ; 1804, de S. François, Riv.-du-Sud ; 1870, de S.-Michel ; 1878, Supérieur du collège S.-Anne-de-la-Pocatière ; 1886, pensionnaire de la Caisse ecclésiastique ; 1887-90, aumônier de l'Hôtel-Dieu du Sacré Cœur, où il est décédé et a été inhumé en juillet 1904. D.G.

M.-Delph. 1884 Jos. Dorion.

20. M.-Alma-Cédulie 1888 F.-X. Jobin.
M.-Emi. 1886 J.-Albert Vallée.

21. Sara 1887 J. Bédard.

22. Rosalie[1], née en 1857.

23. M.-Marg. 1882 Pierre Lepire.

24. J.-B. 1876 Eulalie Légaré.
Théoph. 1890 Emi. Giroux.

25. Amb. 1876 Audé. Beaumont. 26
M.-Lse 1881 Uldéric Trépanier.
Chs-Jér. 1886 M.-Belz. Verret.

Michel — M. Verret.
Le même 1799 Chote Magnan.

Jacq.[2] 1806 M.-Urs. Virmontais ve Mich. Bergevin.
Le même 1813 M.-Lse Jobin. 27

Jacq.-D. — M.-Mathi. Trépanier. S.-R. Q.
Le même 1884 M.-Domit. Chartré.

26. M.-Audiana 1898 Pier. Sanfaçon.

1. Entree chez les Servantes du Cœur de Marie, S.-Ephrem, Beauce, en 1902. D. G.

2. Vrai nom de famille inconnu.

Arthur. 1903 Emi. Beaumont. S.-Amb.

27. Rosalie 1837 Pier. Laplante.
Geor. 1853 Rosalie Daigle.

TURCOTTE

Israël[1] — Thér. Bélanger. Québ. 1

1. Arthur 1903 Albertine Dupont. Chrg.

TURGEON

Louis — Angé. Bégin. 1

1. Frs-Florent 1839 M.-Doroth. Trudel.

Guil. — M.-Anne Corriveau. S.-Gervais. 2

2. M.-Cath. 1882 Isid. Plamondon.

TURNER

David. — Fayly Slevin. 1

1. Jos. 1858 Emi. Robitaille.

1. Autrefois éditeur-imprimeur, 4, rue Sault-au-Matelot, Québec.

D. G.

VAILLANCOURT

	Augustin	— M.-Angé. Poitras.	1

1. Angé. 1842 Etien. Gagné.
   Schol. 1848 Frs Falardeau.
   Jos.-Oct. 1852 Nath. Denoncour.
   Le même 1873 Julie Touchet.
   Mich. 1855 Eléon. Guilbault.

   Victoire — Anselme Caron.
   La même 1866 Paul Verret.

	Bernard	— Hélène O'Brien.	2

2. Hélène-Jane 1886 Chs-Théod. Parent. Chrg.
   Julie 1889 Alfred Giroux. Chrg.
   Frédéric — Mary Maguire. Québ.
   Alice — Jos. Leblanc.

Abraham [1], né en 1861 ; ordonné en 1888.

L'abbé A. Vaillancourt.

1. Ancien curé de S. Patrice-de-Beaurivage. D. G.

Michel[1]	—	Eléon. Guilbault.
Le même	—	Marie Carmichaël.
"	1891	Sophie Guénard ve Jos. Touchette.

VALIN

	Nicolas	—	Anne Taute. 1
1.	Chs	1713	Thér. Turcot.
	Le même	1715	Lse Darveau. 2
2.	Chote	1745	Frs Paquet.
	La même	1763	Pier. Bernard vf de Gen. Giroux.
	Nicol.	1746	Joste Paquet.
	Le même	1755	Frse Auclair. 3
	Piel.	1761	Frse Pepin.
3.	Chote	1778	Jacq. Paquet vf de Ag. Jobin.
	Jos.	1791	Joste Grenier. 4
4.	Jos.	1827	Angé. Déry.
	Daniel	—	Mary Wise. 5
5.	M.-Lse	1880	Jos.-Elz. Magnan.

1. Décédé en 1905. D. G.

VALLÉE

Nicolas — Frse Auclair. 1

1. Frse 1801 Pier. Plamondon vf de Angé Ouvrard.

Jean — Marg. Déry. 2

2. Chs 1841 Lse Villeneuve.

Chs — Luce Villeneuve. Beaup. 3

3. Jos.-Albert 1886 M.-Emi. Trudel.

F.-X. — Adéline Buteau. Sherbrooke. 4

4. Alph. 1896 Asilda Labrecque.

Chs — Aurélie Giroux. Beaup. 5

5. Chs-Jos.[1] 1904 M.-R.-Anna Villeneuve. Chrg.

VALLIÈRE

Augustin — Sophie Raté. 1

1. Alfred 1871 Adéline Boivin.

1. Parenté du 2 au 3 de consanguinité. D. G.

VANDAL

Jos. — Célina Perron. S.-A. B. 1

1. Alfred 1895 Virg. Leclerc ve J.-B. Galerneau.

VEILLEUX

Marie — Ed. Guilmet.
La même 1835 Aug. Bourbeau.

VERMET

Pier. — Marie Ferland. 1

1. Marie 1792 Frs Savard.

Aug. — Henrie. Cantin.
Le même 1829 Lse Jobin ve Frs Couture.

Jos. — Sophie Rivard. 2

2. Stan. 1878 Marie Albœuf.

VERRET[1]

Mich.[2] 1669 Marie Deschamps. Québ. 1

1. Dit Laverdure.

2. Premier ancêtre canadien. Fils de Jean et de Jeanne De la Prée, de S. Eutrope, évêché de Xaintes. D. T.

Propriétaire actuel de sa terre, M. Amb. Trudel, village S. Bonaventure. D. G.

	Le même	1683	Marie Galerneau. Chrg. 2
1.	Jos.	1697	Lse Renaud.
	Mad.	1705	Pier. Bon.
	Jacq.[1]	1712	Marie Deguise. 3
2.	Pier.	1704	Mad. Bonniot. 4
	Eliz.	1712	Jean Lemeilleur vf de M. Leblanc.
	Jean	1715	M.-Joste L'Espinay. Beaup.
3.	Anne	1732	Ls Réaume.
	Jacq.	1740	Gen. Tessier. 5
	Jne	1746	Jean Cliche.
	La même	1752	Pier.-Frs Drouin.
	Théod.	1746	Marie Thibault. 6
	Le même	1756	Lse Ouellet. 7
	Prisque	1746	Thér. Bédard. 8
	Chs	1762	Frse Masse ve Pier. Trudel. 9
4.	Eliz.	1728	Jean-Bernard Renaud.
	Jean-Chs	1732	Marg. Tessier.
	Pier.	1736	Mad. Tessier. 10
	Marg.	1737	Frs Durand.
	Jos.	1749	Mad. Pageau. 11
	Le même	1762	Lse Bédard. 12
	Pier.	1751	Chote Garneau. 13
5.	Gen.	1764	Claude Gauvreau vf de Mad. Fluet.
6.	Joste	1771	Jos. Bédard.

1. Propriétaire actuel de sa terre, village S. Bernard, M. Pier. Déry. D. G.

	Marie	1771	Frs Paquet.	
	La même	1783	Frs Drouin.	
	Mad.	1773	Ls Martel.	
	Pier.	1779	Angé. Bédard.	14
	Le même	1803	Joste Beaulieu ve Chs Renaud.	
7.	Lse	1780	Frs Bédard.	
	Euphr.	1784	J.-B. Dubois vf de Chote Paquet.	
	J.-B.	1796	Chote Lepire.	15
	Le même	1805	Angé. Bourbeau.	
	Jos.	1796	Mad. Lepire.	
	Le même	1801	Marie Martin.	16
	Chote	1797	Jacq. Paquet.	
	Mon.	1800	Jos. Elot=Julien.	
	Alexis	1800	Eliz. Grenier.	17
8.	Jean	1779	Marie Ouellet.	18
9.	Joste	1784	Ls dit Savard [1]	
10.	Jean-Chs	1759	Lse Roy.	19
	Pier.	1762	Lse Sasseville.	20
	J.-B.	1763	Marg. Renaud.	21
	Le même	1797	Joste Bernard.	
	Urs.	1766	Chs Morand.	
	Anne	1766	Mich. Content.	
11.	Mad.	1775	Pier. Binet vf de Thér. Garneau.	
	Jos.	1778	Joste Genest.	22
	Pier.	1780	Frosine Genest.	23
	Marg.	1783	J.-B. Darveau.	

1. Vrai nom de famille inconnu.

12.	Lse	1785	Pier. Lebel.	
13.	Pier.-André	1774	Marie Réaume.	24
	Le même	1817	Lse Daigle ve Pier. Renaud.	
	Joste	1780	Pier. Longchamps=Gallé.	
14.	Jacq.	1807	Joste Thomas.	
	Ls	1813	Marg. Martin.	25
	Frse	1815	Chs-Basile Bédard.	
	Pier.	1816	Julie Bourbeau.	
	Le même	1821	Gen. Isoir.	26
	Jean	1818	Mad. Martin.	
	Marie	1822	Pier. Martin.	
	Alexis	1822	Joste Pepin.	27
	Etien.	1823	Marie Légaré.	
	Amb.	1833	Lse Bédard ve Frs Bélanger.	
15.	J.-B.	1820	Frse Alain.	28
16.	Marie	1828	Pier. Savard.	
	Reine	1830	Ign. Isoir.	
	Pier.	1834	Marie Latulippe.	29
	Anast.	1846	Pier. Réaume.	
	Sophie	1855	J.-B. Villeneuve.	
	Ol.	1851	Marie Légaré.	
	Alexis	1852	Gen. Renaud.	30
	Chote	1852	J.-B. Renaud.	
	Mon.	1855	J. Bédard.	
	Julie	1860	Jean Cloutier vf de Joste Verret.	
	Jne	1866	Etien. Villeneuve.	
	Mad.	1866	Frs Estiambre vf de Thér. Jobin.	
	La même	1869	Aug. Croteau vf de Lse Bédard.	

17.	Alexis	1832	Marg. Chamberland.	31
18.	Lse	1796	Pier. Genest.	
	La même	1810	Chs Renaud.	
	Jean	1809	Marie Renaud.	32
	Gen.	1811	Germ. Auclair vf de Marg. Verret	
	Frs	1820	Marg. Estiambre.	33
	Marg.	1826	Jacq. Pepin.	
	Jne	1828	J.-B. Pageau vf de Marie Auclair.	
19.	Chs	1783	Chote Réaume.	
20.	M.-Anne	1791	François[1]	
	Jos.	1802	Gen. Picard ve Pier. Benoît.	
	Le même	1831	Lse Sébastien ve Barth. Kostka.	
	Pier.	1808	Rosalie-Zach. Thomas.	34
21.	Mad.	1789	J.-B. Vésina.	
	Amb.	1794	M.-Anne Lafrance.	
	Le même	1806	Théotiste Pageau.	35
	Chs	1799	M.-Joste Duchenaux.	36
	Marg.	1801	Germ. Auclair.	
22.	Marg.	1809	Chs Bergeron.	
	Jos.	1812	Joste Martel.	37
	Angé.	1812	J.-B. Martel.	
	Julie	1819	Pier. Guilmet.	
	Lse	1821	J.-B. L'Hérault.	
	J.-B.	1821	Marg. Bédard.	38
	Le même	1831	Anne Bédard.	39
23.	Frse	1800	Jos. Alain.	

1. Sauvage d'origine.

	Euphr.	1804	Mich. Bernard.	
	Pier.	1809	Marg. Duchenaux.	
	Joste	1818	Jacq. Dubeau vf de Lse Bourbon.	
	La même	1831	J.-B. Garneau.	
24.	Chs	1798	Marg. Garneau.	40
	Pier.	1799	Lse Savard ve Pier. Dubeau.	41
	Jos.	1804	Jud. Pageau.	42
	Eliz.	1806	Simon Bédard.	
	Angé.	1808	Nicol. Cantin	
	Lse	1816	Pier. Renaud.	
25.	Marg.	1839	Jacq. Falardeau.	
	Ls	1842	Marie Renaud.	43
	Le même	1850	Lse Savard.	
	Jud.	1850	Jos. Savard.	
	Jér.	1852	Marg. Savard.	
26.	Pier.	1847	Marg. Dubeau.	
	Le même	1850	Mad. L'Hérault.	
	Ls	1850	Joste Savard.	44
27.	Joste	1847	Jean Ninteau.	
	Lse	1854	J.-B. Pepin.	
28.	J.-B.	1847	Emi. Vallée. Beaup.	
29.	Isid.	1865	Emi. Lebel=Beaulieu.	45
30.	Délima	1870	Pier. Réaume.	
	Marie	1873	J.-B. Réaume.	
	Philom.	1874	Jos. Réaume.	

	Pier.	1883	M.-Léda Allard.
31.	Paul	1866	Vict. Vaillancourt.
32.	F.-X.	1839	Joste Dufresne ve J.-B. Giroux.
	Le même	1848	Olivette Paquet. 46
	Prisque	1841	M. Anne Marcoux.
	Jean	1841	M.-Angé. Bélanger ve Pier. Dufresne.
	Rosalie	1846	J. B. Maheu.
	Eliz.	1851	Ls-Félix Grenier.
	Marg.	1852	Ant. Gourde vf de M. Langlois.
	J.-B.	1854	Eléon.-Sophie Maheu.
33.	Lse	1847	Frs Bédard.
	Marie	1851	Pier. Lepire.
	Sophie	1851	Etien. Falardeau.
	Jos.	1851	Joséphine Martel. 47
	Olivette	1853	Jean Lepire.
	Joste	1859	Jos. Lepire.
	Pier.	1861	Philom. Verret.
	Frs	1862	Eliz. Falardeau.
34.	Pier.	1836	Eliz. Daigle. 48
	Ol.-Lévi	1846	Olive Roy. 49
	Angèle	1850	Jacq. Bisson vf de Marg. Thomas.
35.	Gen.	1836	J.-B. Genest.
	Chs	1842	Angé. Pageau. 50
36.	Jos.	1836	Agnès Legaré ve J. Lefebvre 51

37.	Joste	1840	Jean Cloutier.	
	Jos.	1843	Marg. Falardeau.	52

38.	Marg.	1841	Léon Racine.	
	Marie	1843	Pier. Pageau.	
	La même	1868	Jos. Savard vf de Adél. Paquet.	
	J.-B.	1857	Georgiana Robitaille.	
	Jacq. [1]	1859	M.-Sophie Estiambre.	53
	Angé.	1865	Ferd. L'Heureux.	

39.	Ol. [2]	1857	Mathi. Martel. S.-Amb.	
	Le même	1863	Philom. Chartré.	
	Philom.	1861	Pier. Verret.	
	Eliz.	1861	Prosper Martel.	
	Marcelline	1863	Frs Estiambre.	
	La même	1867	Jacq. Bédard vf de Joste Savard.	

40.	M.-Anne	1827	Frs Martel.	
	Angé.	1827	Ign. L'Hérault.	
	Chs	1827	Schol. Isoire.	54
	Le même	1841	Marg. Lepire.	
	Jos.	1828	Joste Auclair.	55
	Marg.	1831	Chs Auclair.	
	Jean	1835	Joste Lafond	56
	Lse	1845	Pier. Chartré. [3]	
	J.-B.	1846	Luce Lafond.	
	Le même	1851	Mad. Jobin.	

1. Décédé en 1900. D. G.

2. Père de M. l'abbé J.-Ol.-Edmond Verret, né en 1859 ; ordonné en 1884 et vicaire à Beauport ; 1889, à Sillery ; 1891, à Sherbrooke ; 1894, curé de S.-Sylvestre ; et de Sr S.-Pierre Claver. Bon-Pasteur, Québec. D. G.

3. Mariage douteux.

	Pier.	1851	Marie Auclair.	57
41.	M.-Lse	1826	Germ. Auclair.	
	Pier.	1827	Marie Auclair.	58
	Le même	1844	Marie Réaume.	59
	Angé.	1827	Ant. Griffard.	
	Jos.	1833	Mathi. Réaume.	
	Jean	1833	M.-Lse Lafond.	
	Chs	1833	Gen. Auclair.	60
	Marg.	1838	Paul Savard.	
	J.-B.	1840	Chote Réaume.	61
	Ed.	1843	Gen. Parent.	62
42.	Angé.	1833	Pier. Legaré.	
	Joste	1837	Chs Savard.	
	Jean	1839	Joste Falardeau.	
	Angèle	1840	Clément Sioui.	
	Marie	1840	J.-B. Duchenaux.	
	Jacq.	1847	Lse L'Heureux.	
	Rosalie	1857	Frs L'Heureux.	
	F.-X.	1862	M. Des Anges Allawin.	
	Schol.	1862	Jos. Cliche.	
43.	Ls	1867	M.-Auré. Legaré.	
44.	Joste	1870	J.-B. Paquet.	
45.	Isid.	1892	M.-Auxilia Bédard. S.-Prime.	
46.	Marie	1871	Jacq. Carmichaël.	
47.	Jos.	1875	Eulalie Chamberland.	

	Lse	1878	Jacq. Garneau.
	Jacq.	1893	Arthémise Villeneuve.
48.	Geor.	1863	Marg. Bédard.
49.	Flav.	1865	Carol. Vincent.
	Apolline	1868	Hon. Sioui.
	Lse	1869	Moïse Picard.
	Flore	1879	Nicol. Sioui.
50.	Marie	1867	F.-X. Pageau.
	F.-X.	1868	Angèle Rousseau.
	Angé.	1871	F.-X. Pageau.
	Eliz.	1877	Jos. Mailly.
51.	C.-Prosper	1867	Marie Martel.
	Geor.	1870	Apolline Parent.
52.	F.-X.	1888	Alma Lafrance.
53.	F.-Hon. [1]	1885	M. Alma-Georgiana Côté.
	M.-Belz.	1886	C.-Jér. Trudel.
	Léda	1887	Bénoni Fortier.
	Sara	1893	Arthur Rochette.
	Moïse	1894	Eugénie Linteau. S. Amb.
	Asilda	1896	Eug. Rochette.
	Ferd.	1897	M.-Lucie Bédard.
	Alice	1904	Hector Linteau.
54.	Angé.	1852	Toussaint Réaume.
	La même	1857	Jean Gagné.
	Schol.	1854	Pier. Lepire vf de M. Verret.

1. Décédé en 1901 D. G.

	Jos.	1861	Marie Gagné.
	Jacq.	1866	Emi. Legaré.
55.	Marie	1854	J.-B. Isoir.
	Jos.	1867	Joste Réaume.
	Chs	1878	Emi. Bédard.
56.	Jean	1861	Elise Roy.
	Le même	1874	Philom. Bédard.
	Chs	1862	Philom. Fréchet.
	Marcelline	1865	Jos. Bédard.
57.	Ls	1857	Marie Marcot.
58.	Pier.	1848	Luce Renaud. 63
	Chs	1855	Marg. Réaume. 64
	J.-B.	1856	Marie Renaud. 65
	Germ.	1858	Domit. Lafrance. 66
59.	Jér.	1877	Marie Jarvis.
	Le même	1887	Philom. Auclair.
60.	Philom.	1858	Laurent Falardeau.
	Marie	1859	Frs Martel.
	Adél.	1860	Germ. Bédard.
	Marg.	1865	Chs Deschamps.
	Chs	1865	Marie Falardeau.
	Julie	1871	Pier. Bernard.
	Zoé	1873	Ant. Racine.
61.	J.-B.	1865	Anast. Estiambre.

62. Chs 1874 Esther Fréchette.
J.-B. 1875 Henrie. Cloutier.

63. Pier. 1877 Marcelline Poulin. 67
M.-Adéline 1878 Geor. Bédard.

64. Marg. 1873 Jos. Renaud.

65. Delph. 1884 Isid. Tremblay vf de Malvina Villeneuve.
J.-B. 1887 Joséphine Bédard.

66. Delph. 1898 Elz. Lafrance.

67. M.-Alma 1899 Jos. Dionne.

J.-B. —— Angé. Langlois. 68

68. Mon. 1776 Chs Thomas.
La même 1790 Frs Bédard.
Angé. 1778 Chs Leroux.

Mich. —— Marie Naniville. 69

69. Chs 1842 Marg. Deschamps.

Alexis —— Joste Lepire. 70

70. Marg. 1850 Pier. Lebel.

Jean —— Lse Parent. 71

71. Alphe. 1874 Jos. Julien.

Chs —— Félicité Gagné. 72

72. Chs 1875 Marie Réaume.

Jos. 1851 Joséphine Martel. S.-Amb. 73

73. Prosper 1887 M.-Odélie Deschamps.

Alexis —— Gen. Bernard≠Renaud. 74

74. Ls 1887 Dalia Touchette

Jean —— M.-Anne Vallée. Laval. 75

75. Jean 1891 Amanda Carmichael.

VÉZINA[1]

Frs —— Marg. Mathieu. 1

1. Jean 1741 M.-Bernardine Roy.

Ls —— Gen. Riopel. 2

2. J.-B. 1789 Mad. Verret.

Jean —— Christine Cantin. 3

3. Jean 1811 Thècle Bourbeau.

1. Variations : Vesina-Vezinat.

J.-B. —— Eliz. Hamel. 4

4. J.-B. 1826 Phil. Duchenaux.

Jos. —— Marie Gauvin.
Le même 1833 Jne Magnan.

J.-B. —— Thér. Masson. 5

5. Jos. 1838 Lse Beaulieu. 6
Aug. 1841 Sophie Jobin.

6. Jos. 1865 M.-Délima Chartré. 7
J.-B. 1877 M.-Elmire Genest.

7. Jos. 1901 Delina Simard.

Frs —— Audé. Lépine. 8

8. Frs 1884 Georgiana Daigle.

Ed. —— Marg. Auclair. S.-Amb. 9

9. Ed. 1885 M.-Délia Leblond.

Jos. —— M.-Henrie. Vézina. 10

10. J.-Ed. 1885 M.-Henrie. Vézina.

Jean —— Lse Vien. 11

11. M.-Alphe-Joséphine 1891 Nar. Rinfret=Malouin.

VILLENEUVE

Mathurin[1] —— Marg. Lemarché. 1

1. M.-Jne 1694 Etien. Bédard.
   La même 1704 Simon Courtois.
   Chs 1703 M.-Renée Alard. 2
   Anne 1706 Claude Thomas.
   Jacq. 1708 Anne Chalifour. 3

2. Michelle-Frse 1729 Mich. Magnan.
   Mad. 1731 Jacq. Bédard.
   Thér. 1732 F.-Marie Bergevin.
   Pier.-Chs 1738 Marg. Bédard. 4
   Renée 1742 Thom. Huppé.
   Chote 1745 J. Bossu=Lyonnais vf de Frse Lévêque
   F.-X. 1747 Lse Bédard.
   Germ. 1749 Joste Parent. 5

3. Chote 1741 Pier. Guilbault.
   Jean-Pier. 1744 Mad. Bédard. 6
   Le même 1762 Marie Bussière. 7
   Gen. 1748 Frs Girard.
   Denis 1751 Jeanne Bédard.

4. J.-F. 1763 Eliz. Jobin. 8
   Félicité 1763 Jean Berthiaume.
   Anne 1770 J.-B. Magnan.
   Frs 1771 Chote Magnan.
   J.-B. 1776 Marg. Magnan. 9
   Joste 1782 Basile Bédard.

1. Premier ancêtre canadien de tous les Villeneuve.
Propriétaire actuel de sa terre, M. Joseph Bédard, Gros-Pin. D. G.

	C.-Ant.	1783	Chote Paquet.	10
5.	Marg.	1771	Ls Pénisson.	
	Lse	1777	J.-B. Boily. B. S.-P.	
6.	Marg.	1777	Jos. Pepin.	
	Thom.	1795	Jud. L'Hérault.	11
7.	Marie	1783	J.-B. Lévêque.	
	Gen.	1787	Angé. Alard.	
8.	Eliz.	1787	J.-B. Bernier.	
	La même	1805	Jos. Martel.	
	Joste	1788	J.-B. Savard.	
	Jos.	1791	Lse Bédard.	12
	Frse	1794	Ls Bidon.	
	Mad.	1798	Jean Auclair.	
	Félicité	1799	Frs Bidon.	
	Frs	1802	Thér. Jobin.	13
	Marie	1804	J.-B. Bédard.	
9.	Marg.	1791	Ls Cloutier.	
	Marie	1801	Germ. Bourret.	
	J.-B.	1806	Joste Bouvet.	14
	Frs	1813	Marg. Lefebvre ve C. Bédard.	
	Jos.	1820	Angé. Leclerc.	15
	Thom.	1821	Luce Cauchon.	16
	Henri	1822	Joste Beaulieu.	17
	Jud.	1822	Jean Jobin.	
10.	Angé.	1811	Jacq. Bédard.	
	Chote	1815	Prisque Cloutier.	

11. Jud. 1815 Pier. Chalifour.

12. Lse 1823 Frs Bédard.
Jos. 1824 Mad. Cloutier. 18
Jean 1829 Ag. Beaumont. 19
Jacq.[1] 1828 Mélanie Dupré[2]. Laprairie. 20
Pier., né en 1802 ; ordonné en 1827.[3]

M. L'abb Pierre Villeneuve

13. J.-B. 1837 Marg. Délorier.
Pier. 1838 Lse Bidon. 21
Lse 1841 Ant. Délorier.
Thér. 1847 C. Alard vf de Ag. Décormier.
Chs 1851 Des Anges Pepin. S.-R. Q.

14. Jne 1830 Frs Lépine.
Marg. 1841 Pier. Bédard.
J.-B. 1841 Sophie Galerneau.

1. Décédé à Montréal en 1857. D. G.

2. Fille de Antoine Dupré, officier d'infanterie légère, et de Marie Raimbault, et filleule de Mme Pinsonnault, née Raymond, mère de Mgr Pinsonnault, ancien évêque de London. Elle est décédée à Montréal, en 1886, à l'âge de 81 ans. D. G.

3. Décédé à l'Hotel-Dieu, Québec en 1856, et inhumé à S.-Charles. Bellechasse, D. G.

	Adél.	1844	Pier. Dorion
	Luce	1849	Ed. Paquet
	Ls-Ol.	1850	Lse Bourret.
	Pier.	1853	Olivette Bédard. 22
	Frs-X.	1855	M.-Eliz. Bédard. 23
	Le même	1867	Ursule Guérard.[1] S. Pier. I. O.
15.	Angé.	1847	Jos. Renaud.
	Jos.	1851	M.-Lse Bourret. 24
	Angé.	1853	J. Bourret.
	M.-Domit.	1858	F.-X. Paradis.
16.	Lse	1841	Chs Vallée.
	Thom.	1855	M.-Eliz. Bédard. 25
	Isid.	1860	Philom. Bélanger.
	Jér.	1860	Eliz. Légaré. 26
	Anast.	1861	Frs Daigle.
	Eléon.	1865	Chs Bédard.
17.	J.-B.	1851	Sophie Verret. 27
	Jos.	1853	Constance Boulanger.
	Jacq.	1859	M.-Lse Villeneuve. 28
	Henri[2]	1860	Adéline Villeneuve. 29
	Etien.	1866	Jne Verret.
	Le même	1872	Marcelline Chalifour.
	Laurent	1867	Marie Estiambre. 30
	Le même	1887	Lucie Mercier. Lévis.
	Joste	1872	Ls Magnan vf de Sophie Chalifour.
	M.-Marthe	1884	J.-B. Jobin vf de M.-Adél. Bédard.

1. Native de S. Laurent, I. O. Son mariage a eu lieu à S. Pierre, par suite de l'absence du curé de S. Laurent. D. G.
2. Décédé en 1905. D. G.

18.	Nath.	1850	Elie Grenier.	
	Tharsile	1850	Polycarpe Grenier.	
	Téles.	1852	Gen. Martin.	
	M.-Lse	1859	Jacq. Villeneuve.	
	Sophie	1859	Jos. Bourret vf de Maxime Giroux.	
	Adél.	1860	Henri Villeneuve.	
	Jos.	1864	Arthé. Leclerc.	31
	Ls-Edm.	1865	M.-Délima Lebel.	32
	Ed.	1866	Marie Paradis.	
	Alvina	1873	Isid. Tremblay.	

19.	M.-Ag.	1855	Jérôme Dion.[1]
	Jos.	1855	Esther Labrie.
	Emi.	1866	On. Gauthier.

J.-B.[2], né le 26 fév. 1832 ; ordonné en 1856.

L'abbé J. B. Villeneuve.

Angélique[3], en religion, Sr S. Etienne.

1. Père de Sr. S. Apolline, née à S. Gervais en 1864 ; religieuse au Bon-Pasteur de Québec ; décédée en 1904. D. G.

2. Vicaire à S. Gervais pendant dix mois, et à S. Arsène, en mai et juin de la même année ; 1857, premier missionnaire d'Armagh ; en 1858, curé de N.-D. de Laterrière ; 1861, de Hébertville ; 1871, de S. Victor, Beauce ; 1891, démissionnaire, et se retire à Charlesbourg, où il est décédé le 24 déc. 1904. Sép. sous le chœur de l'église, côté de l'Evangile. D. G.

3. Entrée au Bon Pasteur de Québec en 1858 ; décédée en 1901 à l'âge de 66 ans. D. G.

Frse	1862	Isaac Bégin.	
Chs	1865	M.-Hortense Girard.	33
Pier.	1865	Angèle Bédard.	
Geor.	1871	M.-Joséphine Bédard.	34
Jacq.	1878	M.-Adéline Jacques=Duhaut.	35
Audé.	1878	Pier. Déry vf de Célina Binet.	

20. Joseph [1], né en 1830 à Laprairie, près Montréal.
Alphonse [2], né en 1843 à Laprairie ; ordonné en 1873.
Jos.-Edouard [3] 1855 Marg.-Julie Fortin. Laprairie.

21. Pier.	1863	Marie Bédard.	36
Ls	1865	Antoinette Rainville.	37

22. Olive	1873	Jos. Paquet.	
M.-Octavie	1883	Jos. Proteau.	
P.-Ferd.	1885	M.-Augustine Alma Paquet.	
M.-Joséphine Léa	1885	J.-Ed. Vézina.	

23. F.-X.	1889	M.-Sophie Bélanger.	
Alexandre	1881	M.-Adélaïde L'Heureux. S. Amb.	38
Le même	1903	Georgianna Lépine. A. G.	

1. Décédé à l'Hôtel-Dieu de Montréal en 1853, victime d'une explosion du gaz au Grand Séminaire de Montréal, et inhumé dans l'église de Laprairie. Il était diacre. D. G.

2. Après avoir fait partie du personnel de l'archevêché de Montréal, il fut nommé aumônier des Carmélites, puis curé de Sandy Hills et Albany. M. Villeneuve fut activement mêlé aux polémiques politico-religieuses de son époque, et est l'auteur d'une brochure qui a pour titre : La comédie infernale. D. G.

3. Père de J.-George-Antoine Villeneuve, né à Montréal le 8 fév. 1862 ; professeur de médecine à l'Université Laval, Montréal, et surintendant médical de l'Asile de la Longue-Pointe. D. G.

24. Jos.-Urbain 1874 Delph. L'Horti. 39

25. M.-Olivette 1881 J.-Lévi Villeneuve.
Thom. 1882 M.-Obéline Binet.
Mich.-Isid. 1892 M.-Ludivine Ampleman.

26. M.-Belz. 1886 Fréd. L'Heureux.
M.-Odile 1891 Silva Leclerc.
M. Adèle 1891 F. X. Bédard.
M.-Lse 1898 Cyr Sansfaçon.
Anast.-Elzire 1900 Elz. Bédard.
Emma 1900 J.-Edm. Villeneuve.
M.-R.-Anna 1904 C.-J. Vallée.

27. J.-Lévi 1881 M.-Olivette Villeneuve.

28. Eliz. 1881 Fréd. Bédard.
Nap. 1886 M.-Adél. Jobin.

29. J.-Isid. 1892 M.-Léda Berthiaume.
M.-Délima 1892 J.-B. Jobin.
Etien. 1892 M.-Emi. Renaud.
Elie 1898 Georgiana Jobin.

30. M.-Adéline 1895 J.-B. Sanfaçon.
Oct. 1901 M.-Bernadette Lessard. S. J.-B. Q.

31. Alfred 1890 Georgiana Laughrem.
Ferd. 1890 Marie Pageau.
Arthé. 1893 Jacq Verret.
Jos. 1897 M.-Hosanna Collin.
J.-Jacq.-Sévère[1], né le 26 novembre 1881.

1. Entré au Grand Séminaire de Québec en 1903. D. G.

32. Isid. 1893 Célina Déry.
J.-Edm. 1900 Emma Villeneuve.
Jos. 1901 Amarilda Jouvin. S. Bruno. Lac S. Jean.

33. Marie 1899 Omer Aubin.

34. M.-Séraphine 1894 J.-Gaudiose Bédard.
M.-Lse[1], née en 1884.

35. Mélanie 1905 Arthur Paradis.

36. Ovilia 1894 Mich. Breton.

37. M.-Joséphine 1898 Uldéric Bédard.
Célina 1904 Wilbrod Villeneuve. S. R. Q.

38. Alexandre 1904 M.-Lse Dorion.

39. Jos.-Dom. 1900 Eugénie Sanfaçon.
M.-Delph. 1898 Ls.-J. Déry.
Malvina 1905 J.-Albert Delage.

Ed. —— Marie Filion.
Le même 1854 Jud. Bédard.

Joseph —— Joste Lessart. 40

40. Delph. 1879 Pier.-Bernard vf de Julie Verret.

Ferd. —— Emérentine Morin. Mont.

1. Entrée à l'Hôpital Général de Québec, comme sœur converse, en 1904. D. G.

Le même	1900	M.-Anne-Césarine Binet.	

Ferd.	——	Alph. Bureau.	Tewk.
Le même	1903	Delvina Chavanel.	Chrg.

VILLERS

Frse	1778	Jean Bergevin.[1]	Beaup.
La même	1806	Frs Huot[2] vf de M. Robitaille.	Chrg.

Pier.	——	Flavie Chavigny de la Chevrotière.	1
1. Pier.	1840	Mathi. Bédard.	

VINCENT

Louis	——	M.-Desanges Chalifour.	1

1. Marg.	1807	Paul Picard.	

Jos.	——	Anne...	
Le même	1822	Sophie Deschamps.	

Nicol.	——	Véron. Petitetienne.	2

1. Aieul du premier évêque de Rimouski. D. G.

2. Pere de Hector-Simon Huot, avocat, membre du Parlement et ancien protonotaire de Québec, décédé à l'age de 43 ans.

Notes sur les Archives de Beauport par Mgr Langevin.

2.	Dom.	1835	Eléon. Picard.
	Phil.	1835	Henrie. Romain. 3
3.	Elisa	1861	Théoph. Falardeau.
	Henrie.	1863	Pier. Stuart.
	Phil.	1866	Emi. Falardeau.
	Ls	1866	Mon. Groslouis.
	Delph.	1873	Cyr Sioui.
	Gab.	———	Marie Otisse. 4
4.	Zach.	1848	Marie Falardeau.
	Mich.	—	Christine Vincent. 5
5.	Carol.	1865	Flav. Vincent.
	Vincent-Ferrier	—	Lse Eques. 6
6.	M.-Lse	1866	Pier. Thomas.

VIRMONTAIS

Ursule	1778	Mich. Bergevin.
La même	1806	Jacques dit Trudel. [1]

1. Vrai nom de famille inconnu.

VIVIER

	Pier.[1]	1665	Mary Roy. Québ.	1
1.	M.-Anne	1689	Maurice Réaume.	
	Marg.	1697	Jean Bourbeau.	
	Anne	1704	Pier. Tessier.	
	Cath.	1705	Jean Barbeau.	
	Mad.	1708	Mich. Bourron.	
	La même	1715	Chs Royer vf de M. Levannier.	
	Pier.	1718	Joste Dauphin.	2
	Eliz.	1719	Henri Liret.	
2.	Joste	1775	Pier. Jobin vf de Anne Cliche.	

VOYER

	Frs	——	Marg. Parent.	1
1.	Pier.	1847	Marie Jobin.	

WELLEK

	Edouard	——	Marguerite.[2]	1
1.	William	1828	Cath. Kelly.	

1. Fils de Grégoire et de Clemence Adjourne, Bourg-de-Tire, évêché de Luçon. D. T.
Sép. à Charlesbourg en 1702. D. G.
2. Nom de famille inconnu.

WHILI

Mathieu —— Eliza Parker. 1

1. Samuel 1864 Lse-Elvina Dugal.

WOOD

Samuel —— Frse Hamelin. 1

1. Julie 1818 Frs Lavigueur.

ZACHARIE

Zach. —— Marguerite. 1

1. Rose 1808 Pier. Verret.

N. B. Impression de ce volume terminée le 30 avril 1906.

ERRATA

Page xxxiv, ligne 34e, lire Wellek.
" " ligne 35e, lire Whili
" 32, ligne 5e, lire 1828 au lieu de 1728.
" 39, au-dessous de la gravure, lire 1846.
" 41, dernière ligne de la note, lire 1828 au lieu de 1878.
" 253, entre lignes 5e et 6e, supprimer trait.
" 256, ligne 9e, supprimer chiffre 4.
" 443, entre lignes 1re et 2e supprimer trait.
" 459, ligne 5e, lire 1696 au lieu de 1676.

11

1859 4

La Bibliothèque
Université d'Ottawa
Échéance

The Library
University of Ottawa
Date due

APR 05 '79

APR 03 '79

09.12.81

NOV 27 '81

14.05.83

MAY 13 '83

05 JUIL '84

11 JUIL '84

14 MAI '86

16 DEC 1998

DEC 07 1998

MAR 10 1999

a39003 001089787b

CS 88 .C47G67 1906
GOSSELIN, DAVID
DICTIONNAIRE GENEALOGI

U D' / OF OTTAWA
COLL ROW MODULE SHELF BOX POS C
333 02 01 04 21 02 3